Бетховен

Симфония №9

Dem König von Preussen, Friedrich Wilhelm III. gewidmet.

The Library of www.piano.ru

Op. 125.

Allegro, ma non troppo, un poco maestoso.

1 Viol.

sotto voce

Pianoforte I.

Allegro, ma non troppo, un poco maestoso.

2 Viol.

pp

Pianoforte II.

Vcelli.

pp

C. B. u. Viola.

sempre pp

cresc.

cresc.

I

ff

ff

ff

ten. ten. ten. ten.

sfz sfz sfz sfz sfz sfz

A

ff

sfz sfz sfz

A

ff

Ped.

sfz

p Hlzbl. u. Hr.

f sfz

f Trp. u. Pk.

p f p f sfz

sfz sfz

1 Viol.

f

dim. p

sotto voce

Viola.

sfz sfz

2 Viol.

dim. p pp

Vcelli.

sfz

I

pp

I

cresc.

cresc.

B

ff

B

3

ff

sfz

Str.

sfz

sfz

Bl.

I

sfz

8

C

ben marcato

Viol.

C. B.

Bl.

Vcelli.

I

p

Ob.

dolce

Hr.

Str.

p dolce

Fl. Cl. Fag. u. Hr.

Str.

Cl.

Fag. Hr.

D

sempre p

D Hlzbl. u. Hr.

p

cresc.

C.B.

cresc.

Vcelli u. Viola.

I

2 Viol.

1 Viol. u. Viola.

Fag.

Bl.

Cl.

Fl.

Hr.

2 Viol. u. Vcelli.

cresc.

più cresc.

E

Str.

Fl. u. 1 Viol.

p dolce

Fag.

Cl.

Fag. Cl.

Viol. u. Viola.

Viol. Viola u. Vcelli.

sempre pp

Vcelli.

1 Viol. u. Fag.

sempre pp

sempre pp

Pk. 4 3 2 1

Vcelli. u. C. B.

cresc.

2 Viol. u. Cl.

pp

cresc.

F

F

1 Viol.

f

Viola.

Bl. *sfz*

2 Viol.

f

sfz

sfz

I

Bl.

sfz

ff p

Hr.

ff

p espressivo

Holzbl.

G

Cl.

Fl. Ob.

Fag.

tr

Str.

I

f f f

I

pp

Ped.

1 Viol.u.Viola.

Fag.

C. B.

6 3

Fl. Ob. Cl.

I

Ob.

cresc.

Fag.

Ped.

I

cresc.

ff g. Orch.

sfz

sfz

ff g. Orch.

Cl.
p
ritard.
a tempo
p
Ob.
p espress.
(Fl.)
ritard.
a tempo
p
Fag.
1 Viol.
p
Viola.
(Ob.)
K
(Viol.)
Fag. u. Cl.
6
6
K
(Ob.)
(Viola.)
cresc.
6
3
cresc.
L
f
sfz
sfz
sfz
sfz
Ob.
p
Fag.
L
sfz
sfz
sfz
sfz
Cl.
p

Fl. u. Ob.

1 Viol. u. Fl.

ritard. *a tempo*

cresc.

f

Str.

Cl.

ritard.

a tempo

Fag.

cresc.

Fag.

sfz *sfz* *sfz*

C. B. Vcelli. u. Fag.

f

f

f

2 Viol.

M

sfz *sfz* *sfz* *sfz*

M (Viola.) (2 Viol.)

(Fl. u. Cl.)

(1 Viol.)

2 Viol. Br. u. Hr.

sfz

sfz

I

1 Viol. Cl. u. Fag.

sfz *sfz*

Vcelli. C. B. u. Viola.

I

N

N

I

1 Viol.

p *più p*

Fl. u. Fag.

p *più p*

I

1 Viol.

pp

cantabile

Vcelli.

2 Viol.

cantabile

Viola.

Fl.

Fag.

cresc.

Cl. Ob.

stacc.

Fag.

pp

Vcelli. pizz.

Hlzbl.

(pizz.)

stacc.

Fl.

pp

Fag.

(Fl.)

(pizz.)

Str.

Hlzbl.

pp

Str. pizz.

pp

Hr.

Hr.
Ob.
espress.
Vcelli. u. C. B.
p
Str.
Viol. u. Viola.
un poco meno p
p
Hlzbl.
1 Viol.
Vcelli.
2 Viol.
Viola u. Hr.
Ob. u. Cl.
P.
cresc.
P
cresc.
f g. Orch.
f
ff
Viol. u. Viola.
f g. Orch. *f*
ff

I

ff

Ped.

ff

Ped.

ff

Ped.

ff

Ped.

I

ff

Ped.

Ped.

Q

Str.

ff

Q

marc.

I

Bl.

ff

ff

I

f

f

f

f

f

f

f

f

f

sfz

sfz

I

sfz

sfz

sfz

sfz

sfz

sfz

sfz

sfz

sfz

sfz

sfz

sfz

p Str.

Trp. Pk.

Hlzbl.

p dolce

R Hr.

Str.

R

Hr.

Vcelli u. C. B.

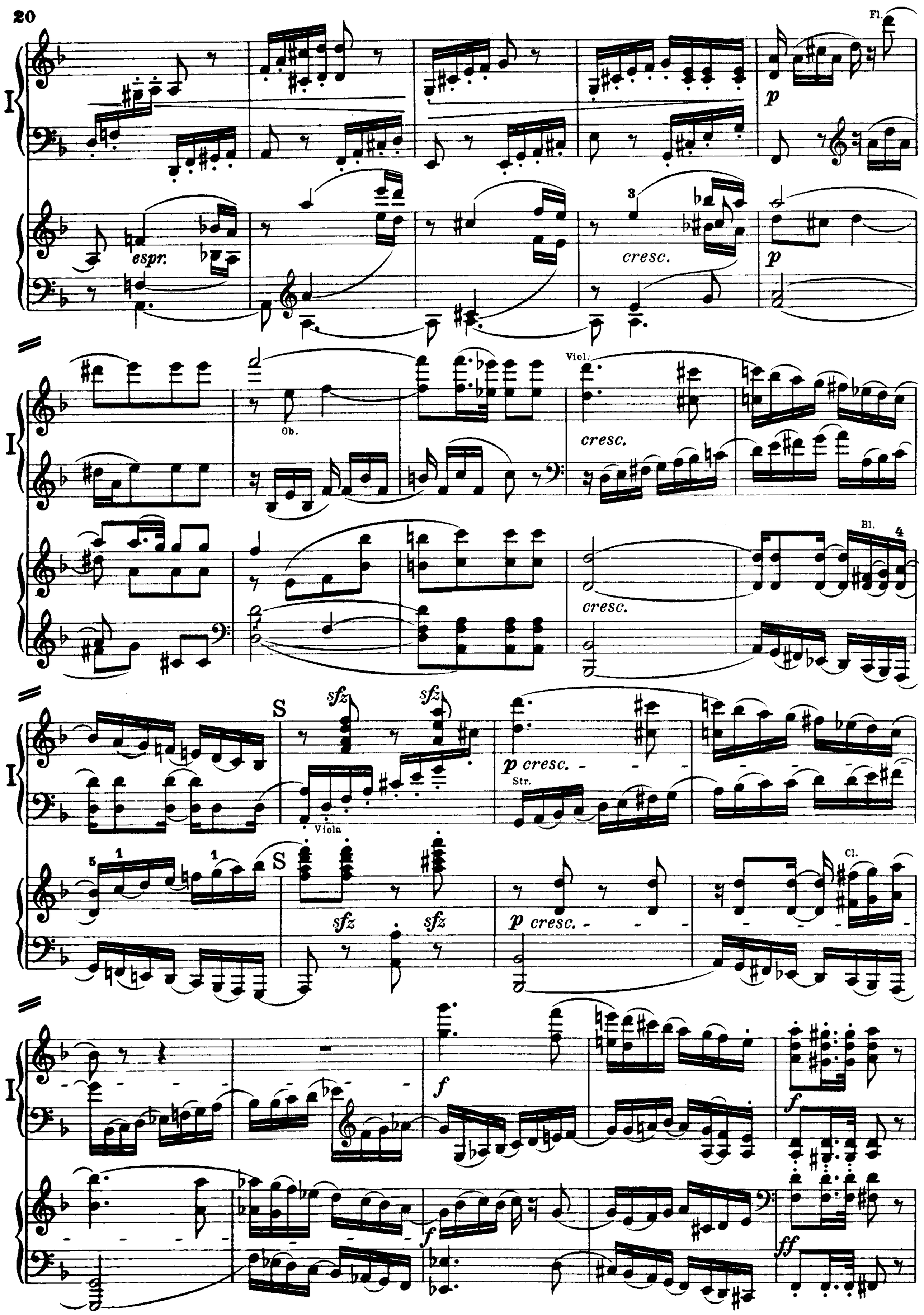
Fl.
espr.
cresc.
Ob.
Viol.
cresc.
Bl.
cresc.
S
sfz
sfz
p cresc.
Str.
Viola
S
sfz
sfz
p cresc.
Cl.
f
f
f
ff

I

p Bl.

ff

Ob.

p

Fag.

ff

Fl.

p

Fl.Cl.

pp

Viola

ten.

pp

Str.

ten.

pp

T

Str. sempre pp

1 Viol.u.Cl.

pp

Trp. Pk.

T

Hlzbl.

Vcelli u.C.B.

cresc.

2 Viol. Fag. Ob.

cresc.

I

U 1 Viol.

f

U

sfz

I

2 Viol. u. Fl.

sfz

sfz

sfz

I

tr

ff p

Hr.

Hlzbl.

sfz

ff p espr.

sfz

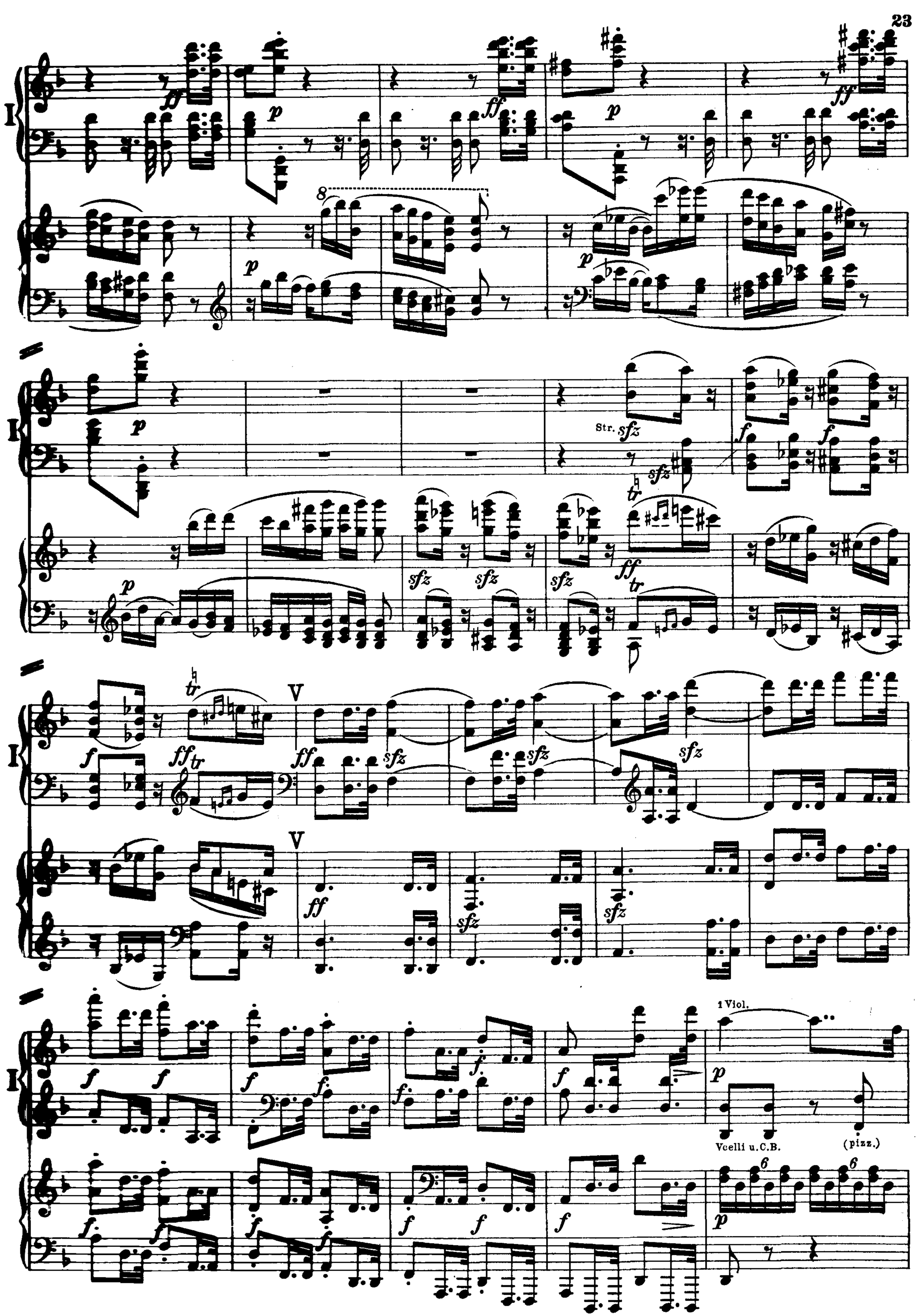
I
K
I
I
Str.
V
V
1 Viol.
Vcelli u.C.B.
(pizz.)

espr.

Hr.

W

W

Fl.

cresc. - - -

Cl.

cresc. - - -

Fl.

I

Fl.u.Cl.

12

8

X

ff g.Orch.

p cresc.

Str.

Hlzbl.

p cresc.

f

sfz

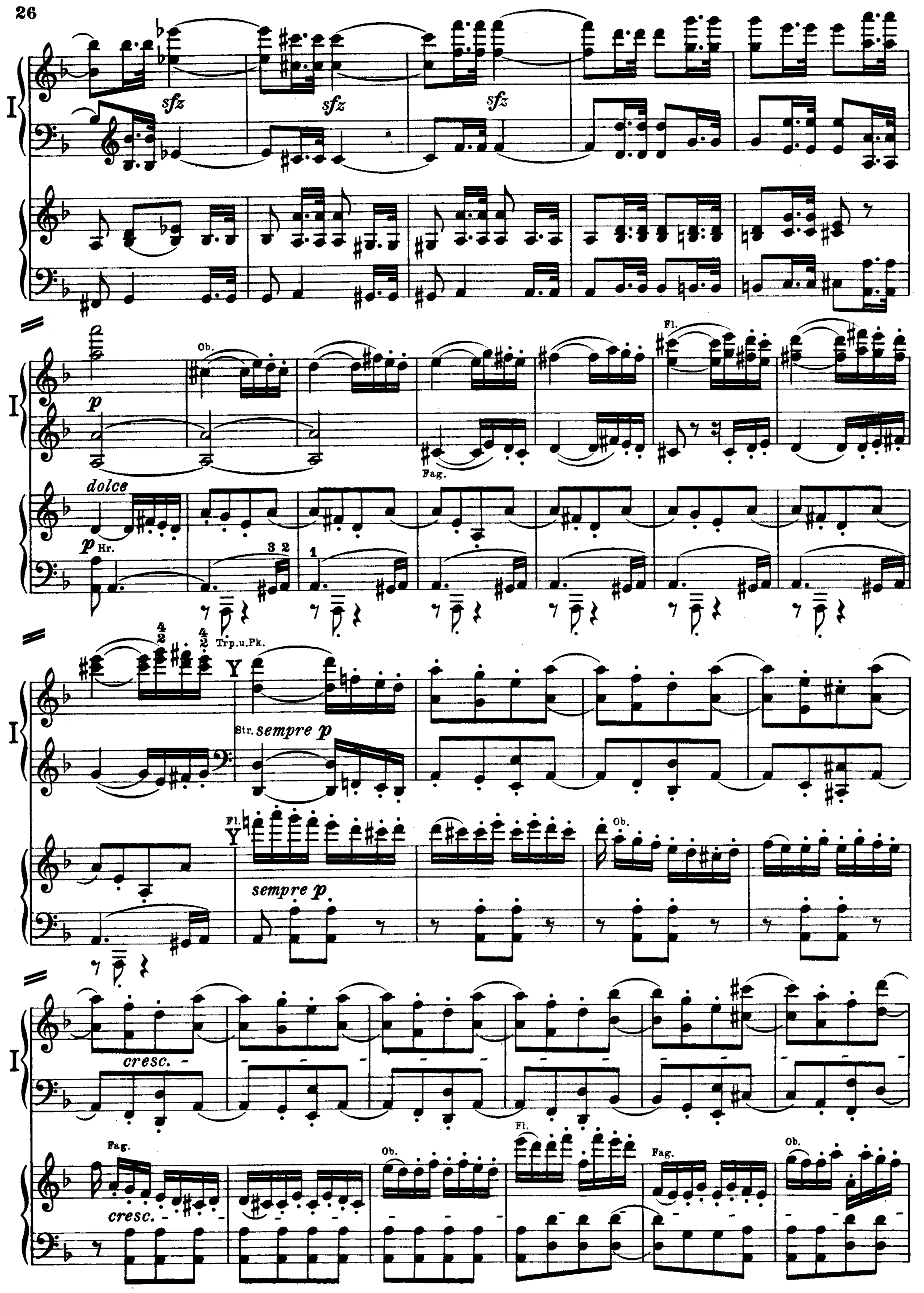
I
sfz
sfz
sfz
Ob.
Fl.
p
Fag.
dolce
p Hr.
3 2
1
Trp.u.Pk.
Y
Str. sempre p
Fl.
Y
Ob.
sempre p
cresc.
Fag.
Ob.
Fl.
Fag.
Ob.
cresc.

I

f ff dim. dim.

Fl. Fag. Ob. Fl.

f ff

più p pp cresc.

Cl. Fl. Ob.u.Fag.

più p pp cresc.

f p cresc.

f p cresc.

f

f p espr.

Ob.Cl.

Fag. *ritard.* *a tempo* Ob. *ritard.*

Str.u.Ob.

Viola

ritard. *a tempo* Cl.Fag. *ritard.*

Vcelli u.C.B.

a tempo Aa

pp Str.

Fl.

a tempo Aa

p

Bl.u.Pk.

tr

I

cresc.

tr

cresc.

tr

I

tr

tr

Bb

f

più f

tr

Bb

f

più f

I

ff

Ped.

*

ff

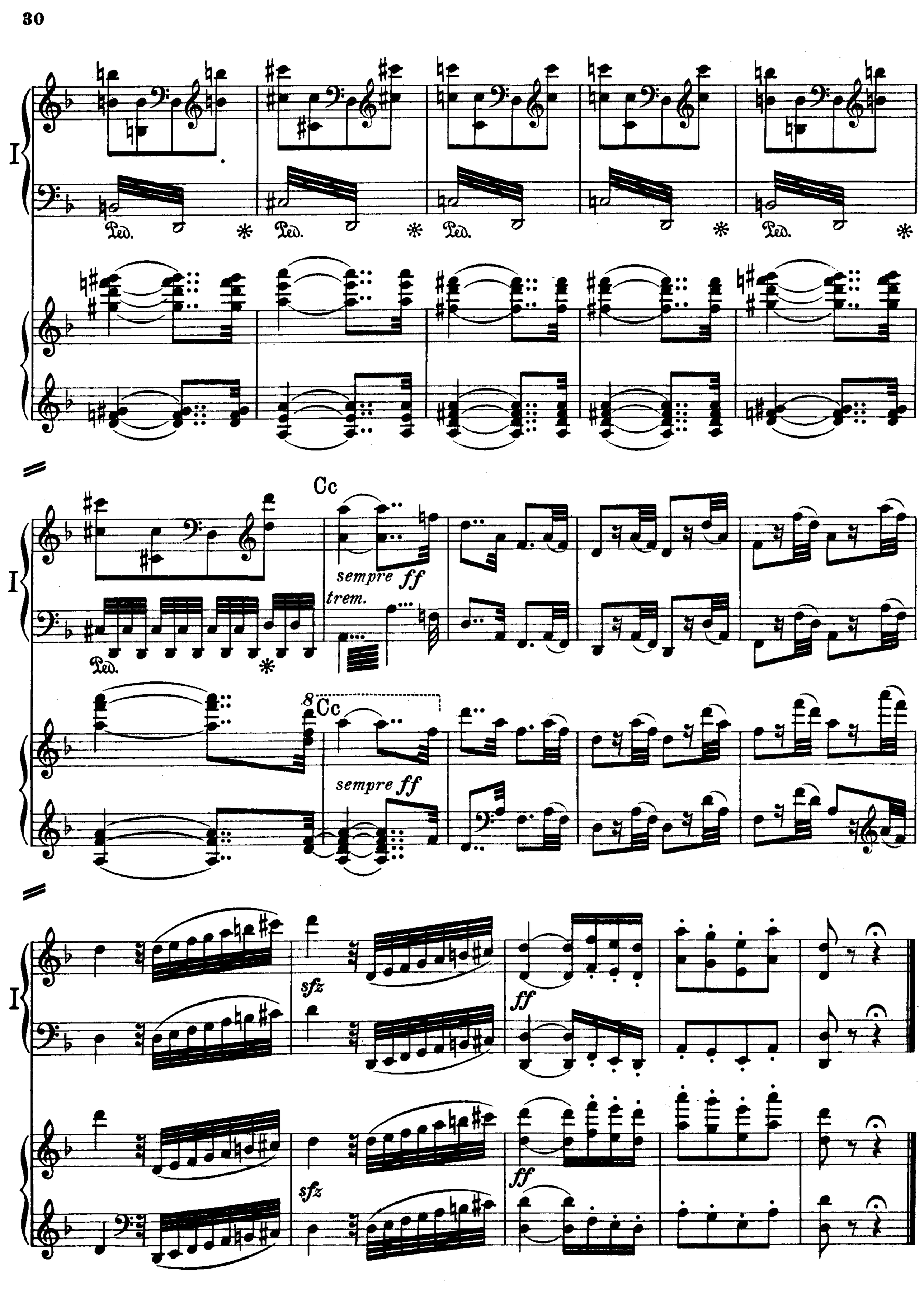
I
Ped.
Cc
sempre ff
trem.
8
sempre ff
sfz
ff

Molto vivace. (♩. = 116)

ff Str. sfz ff

Molto vivace. (♩. = 116)

ff Str. sfz Pk. ff

A

pp Viola (dazu Bl.) sempre pp

A

2 Viol. (dazu Bl.)

pp Vcelli

1 Vl.

B

e staccato

B

sempre pp e staccato

C.B.

sempre pp

sempre pp

I

cresc.

Trp.

cresc.

C

ff

8

f

C

ff

2

f

8

f

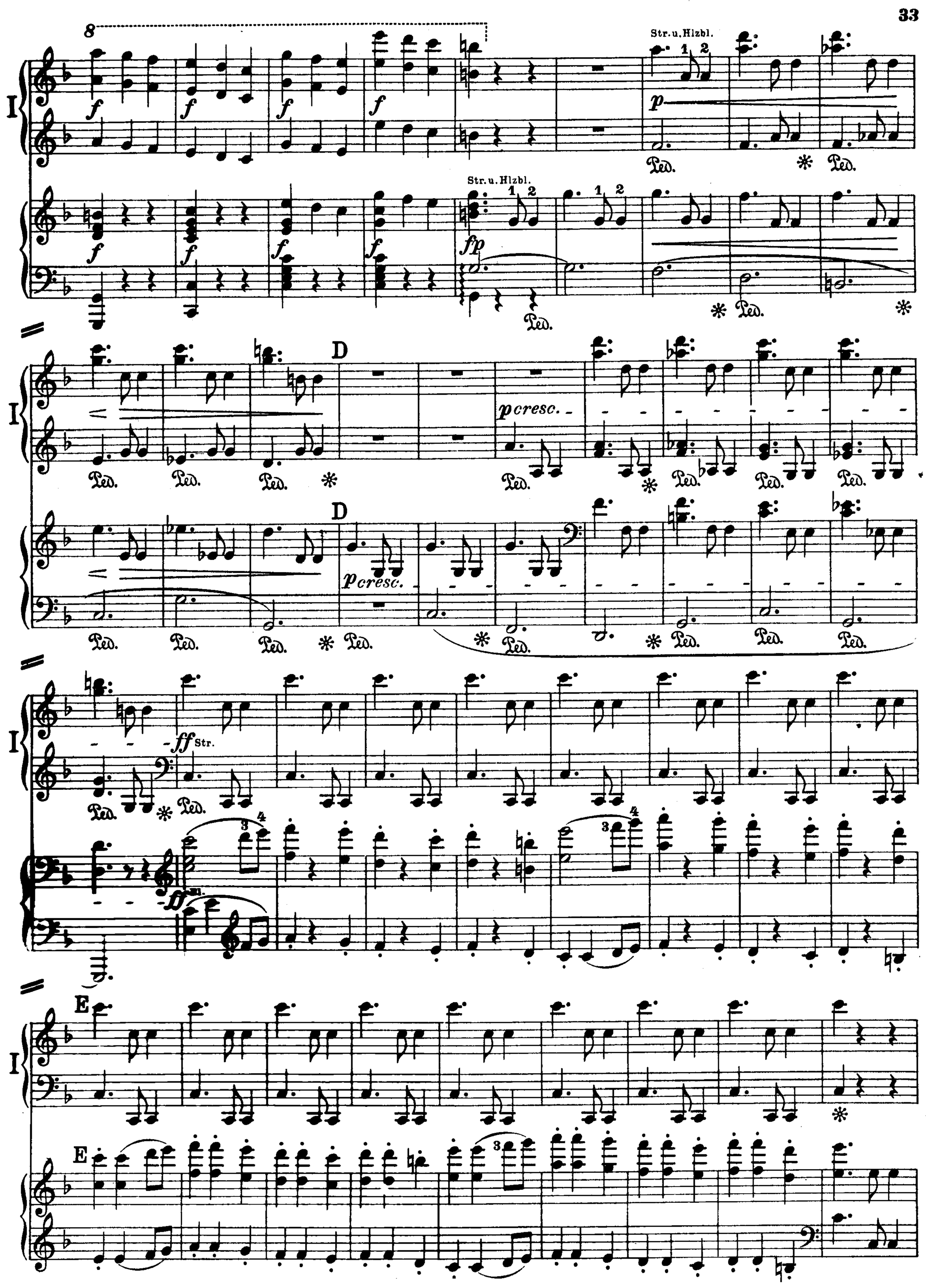
8
I
f
Str. u. Hlzbl.
p
Ped.
fp
D
pcresc.
ff Str.
E

I

p Str.

p Str.

B1.

F

p cresc.

f

f Str.

F

p cresc.

Bl.

f

f

f

I

pp

cresc.

pp

cresc.

I

H

f

ff

ff

H

f

f

ff

ff

I *Ritmo di tre battute*

Ob.Cl.

p

(pizz.)

sempre p e stacc.

I *Ritmo di tre battute*

p Fag.

stacc.

sempre p e stacc.

(Fl.)

I

Pk.

K

Fag.

Hlzbl.

(pizz.)

L

dim.

Trp. Hr.

Str.

Hr.

I

pp

pp

M *Ritmo di quattro battute*

pp

Ritmo di quattro battute

M

pp

N

sempre pp

N

sempre pp

pp Str.

pp Pk.

Cor.

sempre pp

Viola

sempre pp

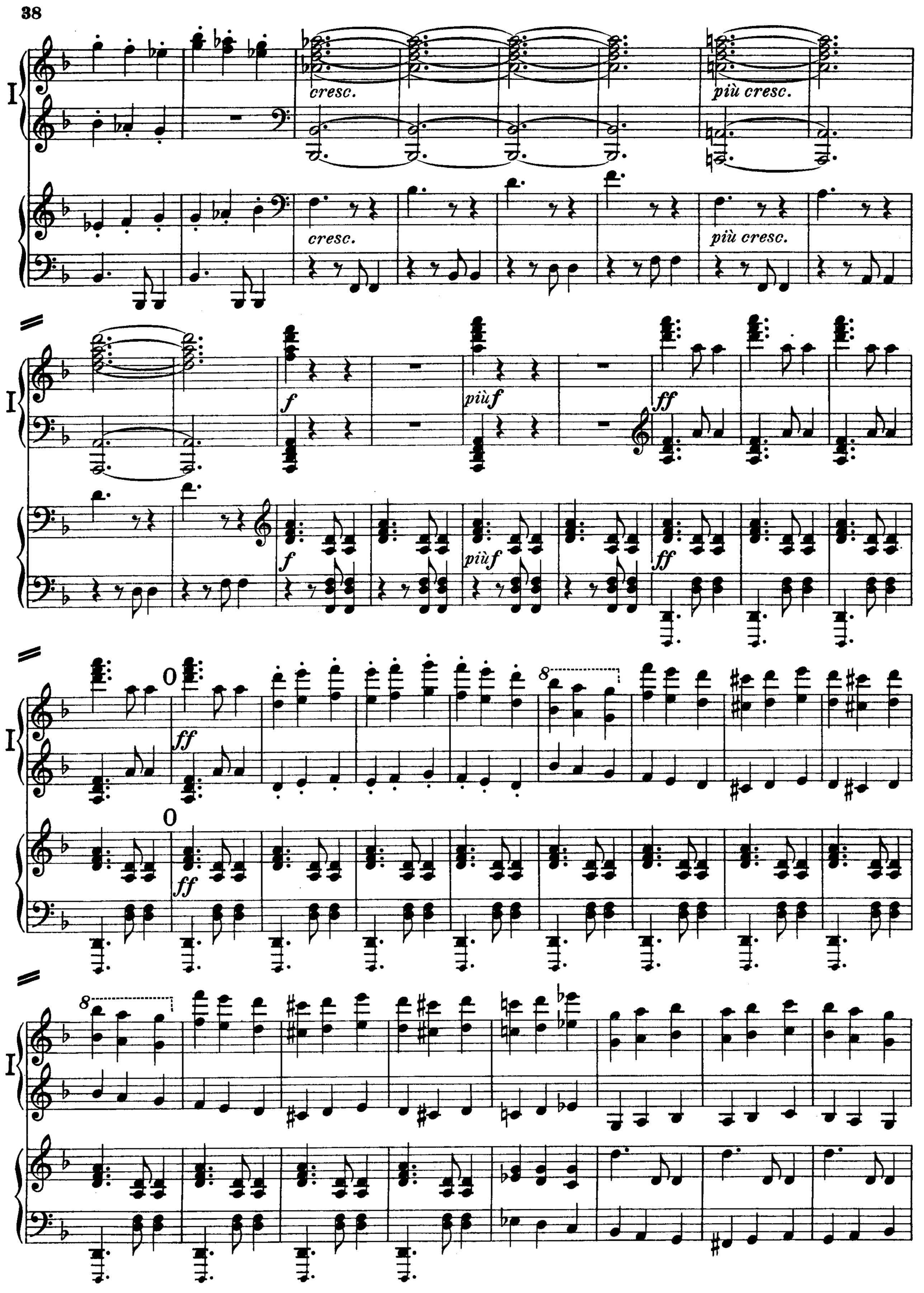
I
cresc.
più cresc.
cresc.
più cresc.
f
più f
ff
f
più f
ff
ff
ff
8
8

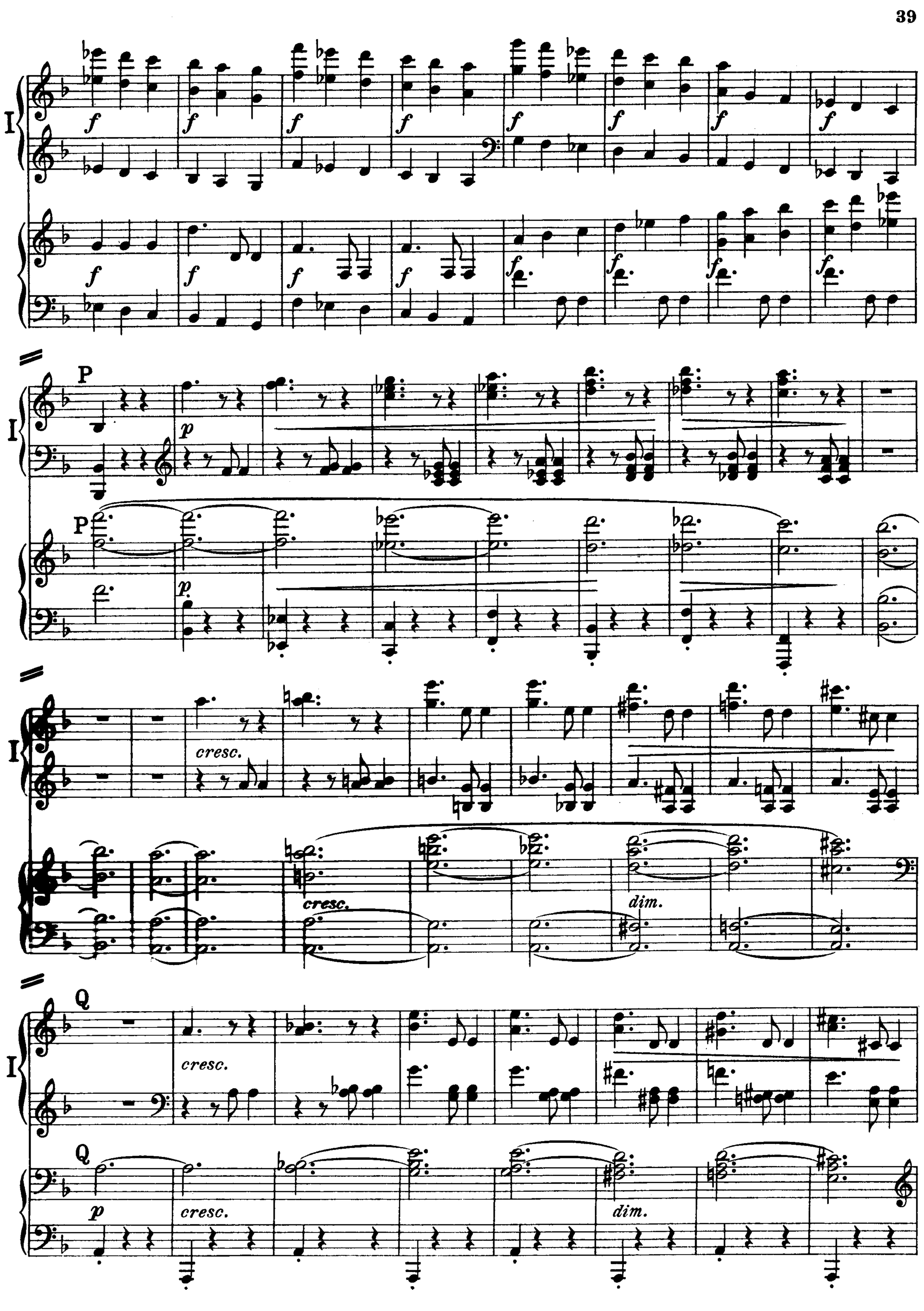
I
f
P
p
cresc.
dim.
Q

I

cresc.

R

ff

Str.

Ped.

Bl.

cresc.

R

ff Bl.

I

8

I

S

Trp.Hr.

Str.

8

S

I

p

p

I

cresc.

f

cresc.

f

T

f Str.

p

T

f

pp

sempre pp

sempre p

Bl.

1.

pp

1.

pp

2.

cresc.

f

ff

2.

cresc.

ff

U 1 Viol.

pp

sempre pp.

stacc.

U Bl.

sempre pp

stacc.

Vcelli u.C.B.

stringendo il tempo

cresc.

stringendo il tempo

cresc.

Pk.

Presto. (♩= 116)

ff f f f

p

Fag.

Presto. (♩= 116)

Ob.Cl.

ff f f f

p

I

1. 2. V

stacc. p Str. cresc.

1. 2. V

p Str. cresc.

p p Hlzbl. cresc. cresc.

p W p Viol. p Hr.

fp Viola u. Vcelli stacc. Viol. Fag. fp Ob. p

I

(Hr.)

(Cl.)

cresc.

p

cresc.

p

X Viol.u.Fl.

cresc.

fp

cresc.

X

cresc.

fp

cresc.

sempre stacc.

4

8

1.

f

f

1.

2.8

I

f *p* Fl.Ob. Fag. *sempre stacc.* *cresc.*

2.

fp Vcelli Br. Cl. *cresc.*

I

f *dim.* Y *p* Bl. *cresc.*

f *dim.* Y Vcelli u.Br. *p cresc.* *stacc.*

8 1

f *dim.*

f *dim.*

Z 8

sempre più p 1 Viol. 2 Viol. *poco rit.* *pp*

Z

sempre più p Vcelli. 1 Viol. *poco rit.* *pp*

Molto vivace. (♩=116.)

ff Str. *sfz* *ff*

Molto vivace. (♩=116.)

ff Str. Pk. *sf* *ff* 2 Viol. (dazu Bl.) *pp*

Aa

1 Viol.

pp Viola (dazu Bl.) *sempre pp* e stacc.

Aa

Vcelli. *sempre pp* e stacc.

sempre pp

C.B. *sempre pp*

I

cresc.

cresc.

I

Trp.

Bb

ff

8

f

Bb

ff

8

f

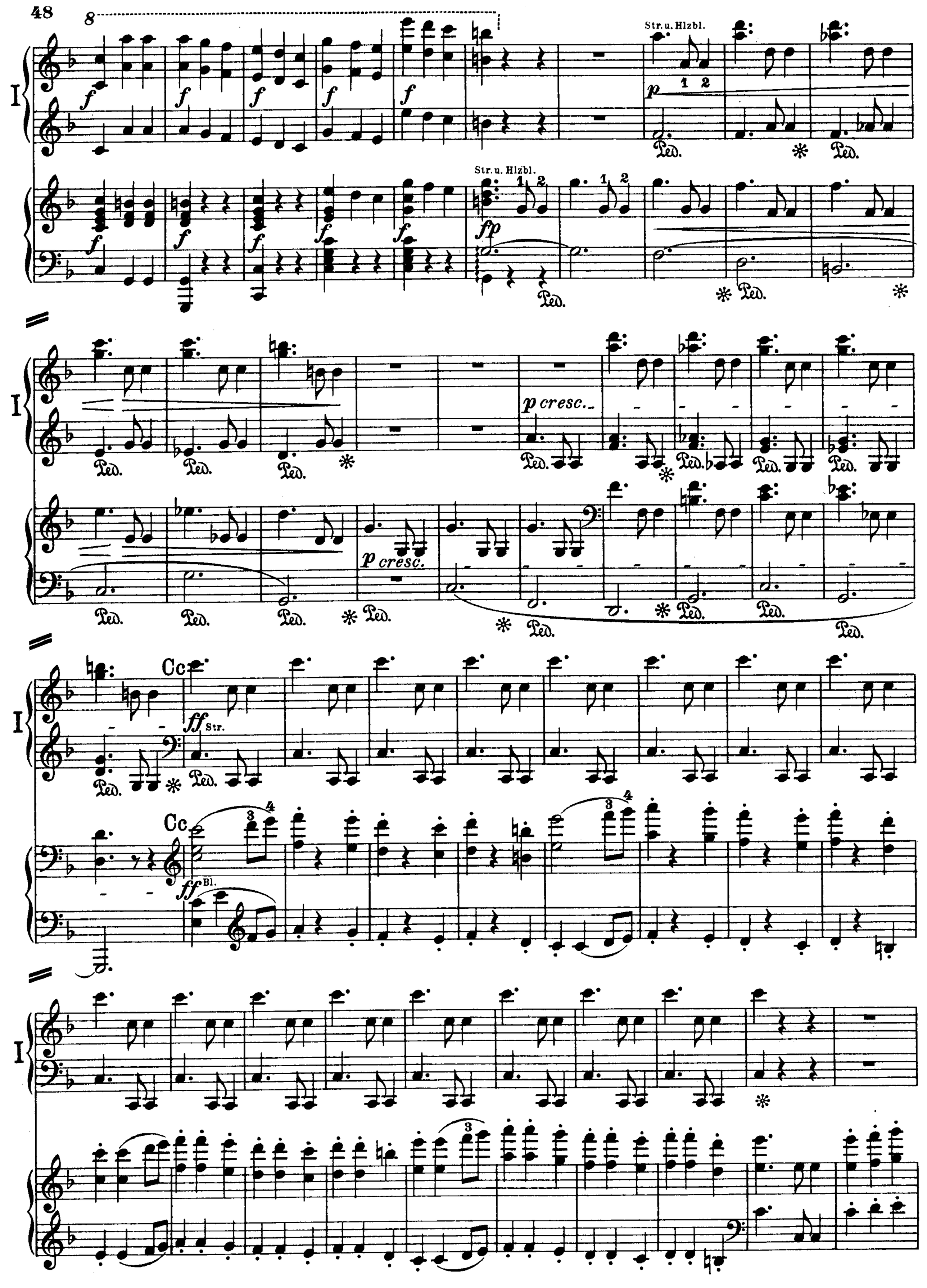
8
I
f
Str. u. Hlzbl.
p
1 2
Ped.
fp
p cresc.
Cc
ff Str.
ff Bl.
3 4

I

p Str.

p Str.

Bl.

p cresc.

f

f Str.

p cresc.

Bl.

f

f

f

Dd

f

f

f

f Str.

f

f

f

f

f

pp Str.

Dd

f

f

f

f

f

f

f

f

Hlzbl.

pp

pp

I

pp

cresc.

pp

cresc.

I

Ee

f

ff

ff

Ee

f

f

ff

ff

I

Ritmo di tre battute

Ob. Cl.

p.

(pizz.)

sempre p e stacc.

Ritmo di tre battute

p Fag.

stacc.

sempre p e stacc.

(Fl.)

I

Ff Fag.

p

f Pk.

f

p

Ff Hlzbl.

p.

(pizz.)

p.

p

f

p

dim.

p.

p.

dim.

p Str.

Trp. Hr.

Fag.

Str.

Hr.

I

pp

pp

Gg *Ritmo di quattro battute*

pp

Gg *Ritmo di quattro battute*

pp

I

sempre pp

sempre pp

I

pp Str.

sempre pp

pp Pk.

Cor.

Viola

sempre pp

I

cresc.

più cresc.

cresc.

più cresc.

f

più f

ff

f

più f

ff

Hh

ff

Hh

ff

f

f

f

f

I

f *f* *f* *f* *f* *p*

f *f* *f* *f* *f* *f* *p*

I

cresc. *cresc.*

I

Ii Ii

cresc. *dim.* *p* *cresc.*

I

cresc. *dim.* Bl. *cresc.*

I

ff Str.

Ped.

ff Bl.

I

8

Kk

Trp. Hr.

Str.

Kk 8

I

p

p

I

cresc.

f

cresc.

f

f Str.

p

f

pp

Ll

sempre pp

Ll

sempre pp

Bl.

cresc.

f

ff

cresc.

ff

Coda.

1 Viol.

pp *sempre pp* *stacc.*

Coda.

Bl.

sempre pp *stacc.*

Vcelli u. C. B.

stringendo il Tempo.

cresc.

stringendo il Tempo.

cresc.

Pk.

Presto. (o=116.)

ff *f* *f* *f* *fp* *stacc.*

Hlzbl.

Fag.

Presto. (o=116.)

ff *f* *f* *fp*

Hlzbl.

Str.

ff *f* *f* *f*

ff *f*

Adagio molto e cantabile. (♩ = 60)

I

1 Viol.

p Str.

p mezza voce

Adagio molto e cantabile. (♩ = 60)

Fag. Cl.

p

2 Viol.

Cl.

p

Hr. Fag.

1 Viol.

espr. A

p Bl.

Str.

Bl.

Str.

A

p

Str.

Cl.

Str.

Hr.

B

Str.

cresc.

p

Hr.

dolce

Cl.

5 3 1

5 4 1

B

cresc.

Hr.

p

Str.

Cl.

dolce

Fag.

Cl.

cresc.

Str.

Pk.

p

cresc.

p

Andante moderato. (♩ = 63.)

2 Viol. u. Viola

espressivo

più p *pp* *cresc.*

Andante moderato. (♩ = 63.)

Fag.

più p *pp* *cresc.*

p cresc.

Cl. Ob.

p *cresc.*

1 Viol.

morendo *p cresc.* Ob. *p cresc.*

legatiss.

morendo *p cresc.* *p cresc.*

1 Viol.

morendo pp *più p* *pp*

8

morendo *più p* *pp*

Tempo I.

p

Viola u. Vcelli pizz.

Tempo I.

Cl. Hr. u. 2 Viol.

p

1 Viol. *dolce*

D

D

Ped.

Cl.

I

cresc.

cresc.

Hr.

dim.

p

(sotto)

Ped. * Ped. *

E

Cl.

Hr.

Pk.

cresc.

p

Cl.

E

cresc.

p

Fag.

più p

pp

pp

Andante moderato.

Str. cresc.

Andante moderato.

più p

pp

Fl. Ob. Cl.

cresc.

cresc.

cresc.

I

1 Viol.

(cantando espr.)

morendo *cresc.*

legatiss.

morendo *cresc.*

cresc.

morendo *più p* *pp*

Hr.

cresc.

morendo *più p* *pp*

Adagio.

Str. pizz.

dolce

Adagio.

Cl. u. Fag.

dolce

I

Fl.

F

(pp)

Ped.

F

cresc.

col Ped.

cresc.

Hr.

Lo stesso tempo.

1 Viol.

p dolce

2 Viol. u. Viola pizz.

Lo stesso tempo.

Bl.

p dolce

3 2

3 2

G

G

cresc.

dim.

p

p

I

Fl.

H

H

Hr.

cresc.

cresc.

cresc.

I

I

p

I

p

I

cresc.

cresc.

Hr.

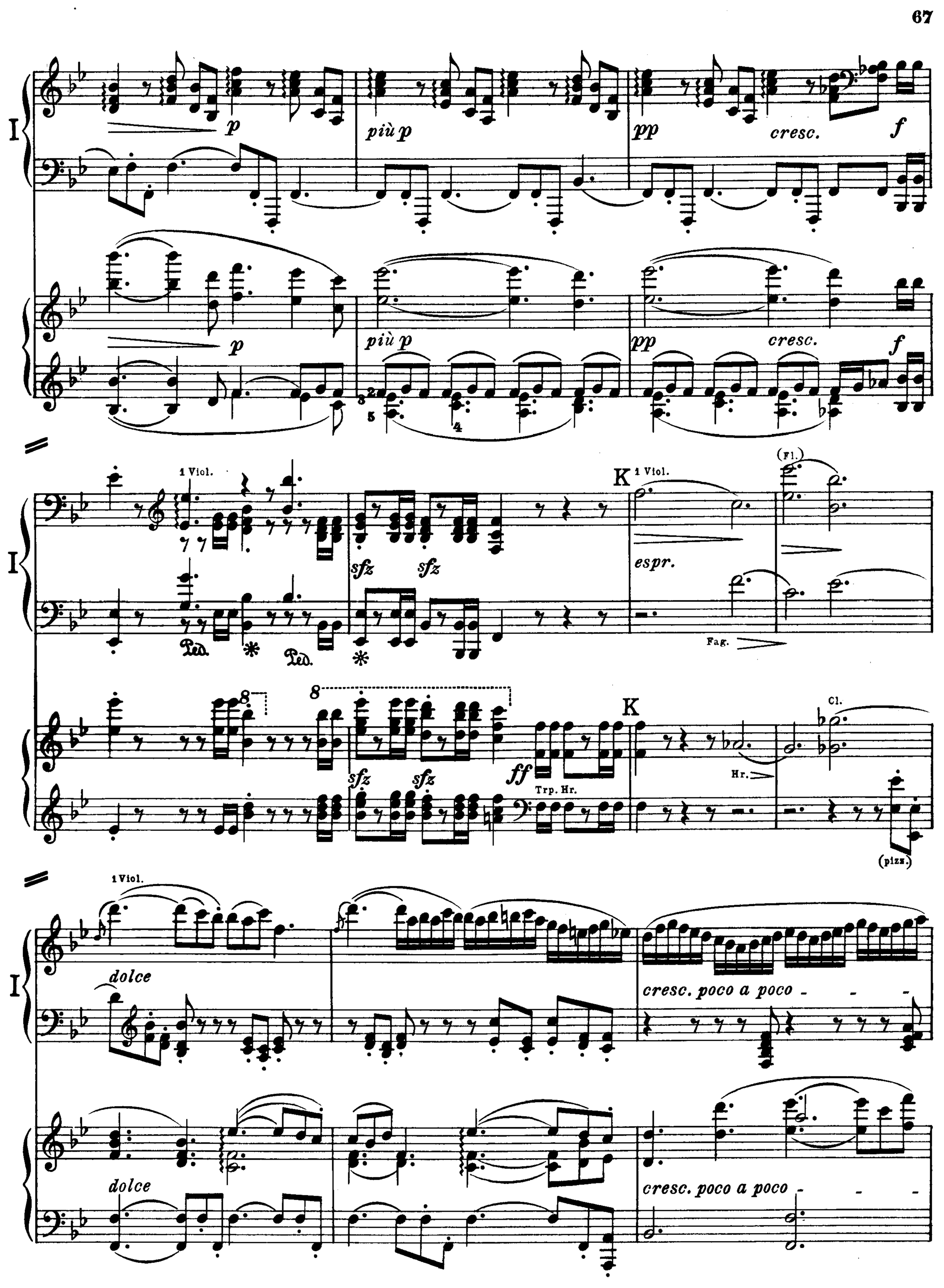
I
p
più p
pp
cresc.
f
1 Viol.
sfz
Ped.
K
espr.
(Fl.)
Fag.
ff
Trp. Hr.
Hr.
Cl.
(pizz.)
dolce
cresc. poco a poco

I

tr

f

Ped.

Ped.

f

f

f

sfz sfz

sfz sfz ff

L

2 Viol.

p

p

L

pp

cresc.

pdolce

pp

I

1 Viol. u. Hr.
cantabile
cresc.
dolce
Str.
p
Pk.
dolce
Hlzbl.
cresc.

Ped. * Ped. * Ped. * Ped. * Ped. * Ped. *

M.
3 3 3 3 3 3
(Cl.)
1 Viol.
p
Ped.

M
p

1
3 3 3
1 Viol.
cresc. ff dim.
p
Ped.
Str.
Bl.
pp
cresc. ff dim.
p pp

I

cresc.

f

dim.

cresc.

f

Hlzbl.

p

Pk.

dim.

(1 Viol.)

Vcelli u.C.B.

legato

p 2 Viol. Viola u. Hr.

sempre dim.

N

sempre pp

cresc.

ten.

N

sempre pp

cresc.

ten. ten.

f

f

p

Ped. * Ped. *

ten. f pp

f

f

p

ten. f pp

Presto. (♩.= 96)

ff Bl.

Presto. (♩.= 96)

ff

Bl. u. Pk.

Ped.

stacc.

stacc.

Selon le caractère d'un recitatif, *mais in tempo*

A

Vcelli

f

C. B.

A

marc.

dimin.

p

B

B

ff

Ped. ten.

stacc.

stacc.

f Vcelli u. C. B.

Allegro, ma non troppo. (♩ = 88)

Bl.

f

pp

Ped. *tenuto*

1 Viol.

Allegro, ma non troppo. (♩ = 88)

2 Viol.

f Bl. u. Pk.

pp

Vcelli.

C Tempo I.

f *ff*

✻ Vcelli u. C. B.

C Tempo I.

f

Poco Adagio.

dim. *ritard.*

Poco Adagio.

ritard.

Vivace.

Cl.

p

Fag.

Vivace.

Holzbl.

p.

(pizz.)

D Tempo I.

f

D Tempo I.

Adagio cantabile.

Bl. p dolce

E Tempo I. Allegro.

p Vcelli u. C.B.

Adagio cantabile.

Bl. p dolce

E Tempo I. Allegro.

p Fl. Ob. Cl.

cresc.

ff

p Bl.

cresc.

p Bl.

Allegro assai. (𝅗𝅥 = 80)

Tempo I. Allegro.

I

dolce

f

f Vcelli u. C. B.

Allegro assai. (𝅗𝅥 = 80)

Tempo I. Allegro.

dolce

f.

f.

f.

I

sfz

f

ff

F Allegro assai. (𝅗𝅥 = 80)

I

p Vcelli u. C. B.

F Allegro assai. (𝅗𝅥 = 80)

I

cresc. p

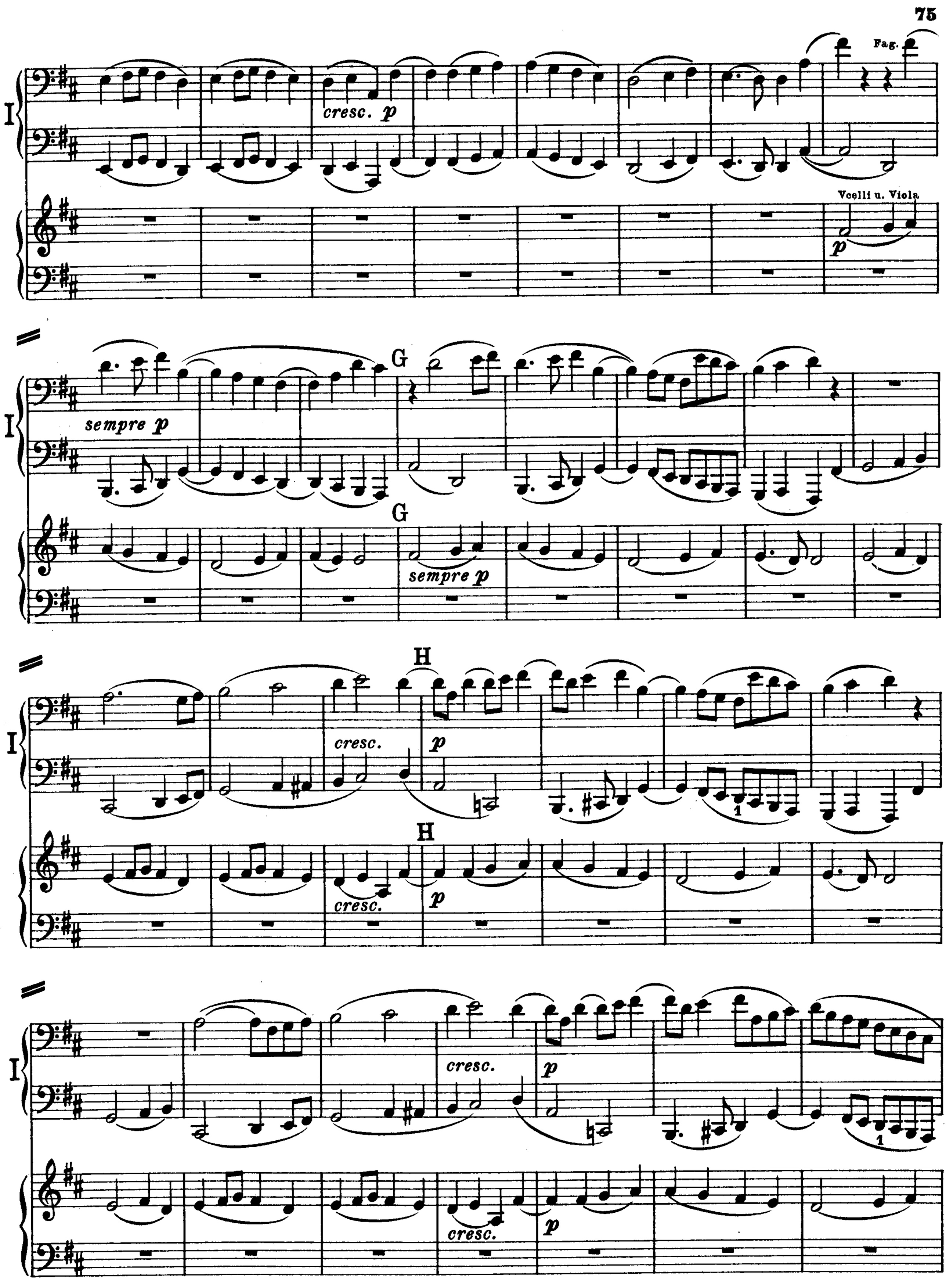
Fag.
cresc. p
Vcelli u. Viola
p
sempre p
G
sempre p
H
cresc.
p
cresc.
p
cresc.
p
cresc.
p

1 Viol.

Viola u. Vcelli.

dolce

2 Viol.

p

I

I

I

cresc.

p

K

cresc.

cresc.

p

K

cresc.

I

I

f Str.

f Bl.

sfz

L

L

sfz

sfz

I

sempre f

M

8

M

I

I

sfz Str.

Bl.

sfz

poco ritenente
1 Viol.
poco adagio
Ob.
Tempo I.
poco ritenente
poco adagio
Tempo I.
Str.
Pk.

N Presto.
stacc.
N Presto.
stacc.

Recitativo.
Str.
Bariton-Solo: O Freun - - - de, nicht die - se Töne!
Recitativo.
Str.

son-dern lasst uns an - - - - - ge - nehme-re an - stimmen,

und freu - - - - - - - - - - - - - - - den - vollere.

ad lib.

P

Bl. *dolce* *fp* *fp* *fp* *fp* Str. pizz. *sostenuto espressivo*

Bariton: Freude! Freu - de, Freu-de, schö-ner Göt - ter - fun - ken,

Chor: Freude! Freude!

P

Bl. *dolce* *fp* *fp* Ob. u. Cl.

Q

Toch-ter aus E - ly - si-um, wir be - tre - ten feu - er - trun-ken, Himm-li - sche, dein

Q

Hei - ligthum! Dei-ne Zau-ber bin - den wie-der, was die Mo - de streng ge - theilt; al -

cresc.

cresc.

Str. (arco)

- - le Menschen wer-den Brü-der, wo dein sanf-ter Flü - gel weilt. **Chor:** Dei-ne Zau-ber

bin-den wie-der, was die Mo-de streng ge-theilt; al- - le Menschen wer-den Brü-der,

wo dein sanf-ter Flü - gel weilt.

(Hr.)

p dolce *sostenuto*

Vcelli.

Soloquartett: Wem der grosse Wurf ge-lun-gen, ei-nes Freundes Freund zu sein, wer ein holdes

Fl. Fag.

p dolce

Hr.

(Tenor)

I

Weib er - run-gen, mische seinen Ju - bel ein! Ja, wer auch nur Ei - ne See-le sein nennt auf dem

S

cresc. *sfz* *dim.* *f*

Er - den - rund! Und wer's nie ge - konnt, der steh - le weinend sich aus die - sem Bund.

S

p *cresc.* *sfz* *dim.* *cresc.*

mf *poco cresc.*

Chor: Ja, wer auch nur Ei - ne See-le sein nennt auf dem Er - den-rund! Und wer's nie ge -

f *sfz*

I

dim. *p* *p sempre*

Bl.

konnt, der stehle weinend sich aus die - sem Bund.

dim. *p* Str. *sempre p*

T Str. *p*

Hr.

Soloquartett: Freu - - de trin-ken al - le We - sen an den Brü-sten

T

der Na - tur; Al - - le Gu - ten, al - le Bö - sen fol - gen ih - rer

Pk.

Ro - sen-spur. Küs - - se gab sie uns und Re - ben, ei - nen Freund ge -

prüft im Tod; Wol - - lust ward dem Wurm ge - ge - ben, und der Che - rub

U

steht vor Gott. Chor: Küs-se gab sie uns und Re - ben, ei - nen Freund ge - prüft im Tod; Wol -

U

- - lust ward dem Wurm ge - ge - ben, und der Che - rub steht vor Gott,

Str.

Bl.

I

ben marcato

und der Che - rub steht vor Gott, steht vor

ff

Gott, vor Gott,

ff

V

Allegro assai vivace. (♩. = 84)
Alla marcia.

molto tenuto
ff

vor Gott.

molto tenuto
ff

V

Allegro assai vivace. (♩. = 84)
Alla marcia.

pp

Fag. u. gr. Trommel.

pp Cl. Hr.

(Fl.)

pp

pp

I

Ob.

W

pp Str.

Bl. sempre pp

W

sempre pp

5
1

5
1

pp Str.

Bl.
sempre pp

Tenor
Solo: Froh,

marc.

I

poco cresc.

froh, wie seine Sonnen, sei - ne Sonnen fliegen, froh, wie

sempre pp

poco cresc.

I

X

sei - ne Son - nen fliegen durch des Himmels prächt'gen Plan, lau - fet,

X

I

Brü - der, eure Bahn, lau - fet, Brü - der, eu - re Bahn,

I

Y

poco f

freu - dig, wie ein Held zum Sie - gen, wie ein Held zum Siegen,

Y

poco f

I

più f

lau - fet, Brü - der, eu - re Bahn,

Tenorsolo und Chor: Lau - fet, Brü - der,

più f

eu - re Bahn, freu - dig, wie ein Held zum Sie - gen,

più f

wie ein Held zum Siegen,

Z

ff

freu - dig, freu - dig,

più f

wie ein Held, wie ein Held zum Siegen.

Vcelli. C.B. Fag.

sfz

2 Viol. Cl. Hr.

I

sempre ff

sfz

sfz

sfz

sfz

sempre ff

1 Viol.

ff

A

2 Viol.

ff

A

sfz

ff

Str. u. Bl.

1 Viol. Fl. Ob.

sfz

4 3 2

Str.

3 2

sfz

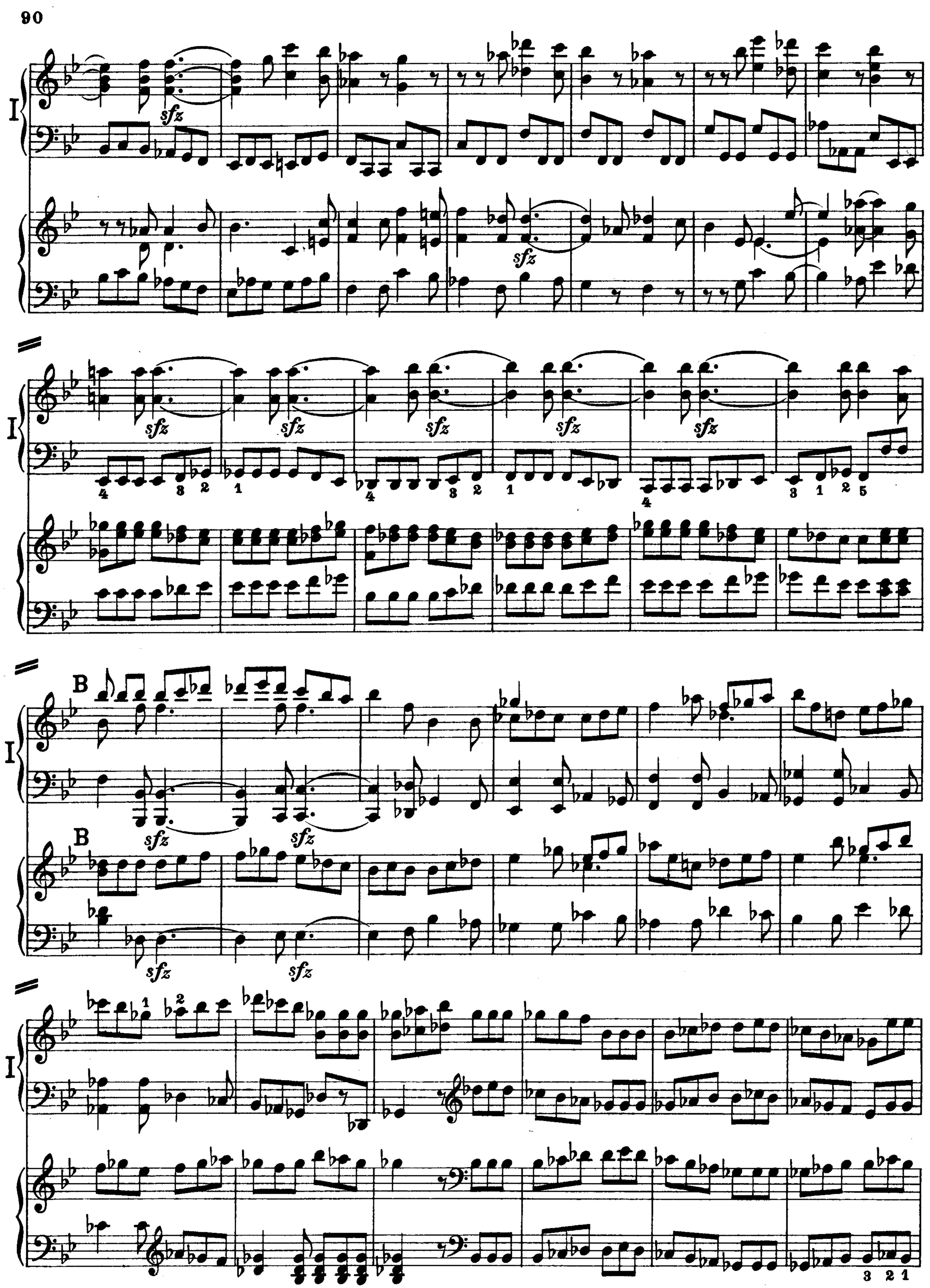
I
sfz
B

I

sfz sfz

I

C

sfz sfz sfz sfz sfz sfz sfz sfz

I

sfz sfz sfz sfz sfz sfz sfz sfz

I

sfz

D

ff

dim.

Hr.

più p

sempre pp

Str.

Ob.

Fag.

I

Str. *pp cresc.* *ff*

Chor: Freu - de, schö - ner Göt - ter -

pp cresc. *ff*

Hr.

I

E

fun - ken, Toch - ter aus E ly - si - um, wir be -

E

(Trp. Hr.)

I

1 2 3 4 5 1

1 3 4

tre - ten feu - er - trun - ken, Himm - li - sche, dein Hei - ligthum!

8

sfz

I

Dei - ne Zau - ber bin - den wie - der, was die Mo - de streng ge -

I

ff

theilt, al - le Men - schen wer - den Brü - der, wo dein sanf - ter

Flü - gel weilt. Dei - ne Zau - ber bin - den wie - der, was die Mo - de

F

streng ge - theilt, al - le Men - schen wer - den Brü - der, wo dein

sanf - ter Flü - gel weilt.

sfz

Andante maestoso. (♩= 72)

ff Vcelli, Bässe, Pos. — sfz — sfz — ff — f Viol. Viola

Chor: Seid um-schlungen, Mil - li - o-nen! Diesen Kuss der ganzen Welt!

Andante maestoso. (♩= 72)

ff — sfz — ff

G

Seid um - schlun - gen, Mil - - - li - o - nen! Die -

f Fag. Vcelli C.B. — sfz — sfz — sfz

I

Brü - der! ü - berm Ster - nen - zelt muss ein

f *sfz* *sfz*

lie - ber Va - ter woh - nen.

p

Fl. Bl.

Adagio ma non troppo, ma divoto. (♩=60)

cresc.

Adagio ma non troppo, ma divoto. (♩=60)

p

cresc.

p *cresc.* *pp* *cresc.*

Chor: Ihr stürzt nieder, Mil - li - o - nen? Ah - nest

p *cresc.* *cresc.*

H

du den Schöpfer, Welt? Such' ihn ü - berm Ster - nen - zelt! ü - ber

ff *p* *pp* *cresc.* *f* *ff*

H

ff *p* *cresc.* *f* *ff*

Str.

Sternen muss er wohnen, ü ber

Bl.

Ster - nen muss er woh - - - - nen.

sempre pp

I Allegro energico, sempre ben marcato. (♩. = 84)

1 Viol.

Chor: Freu - de, schö - ner Göt - ter-fun - ken, Toch - ter aus E - ly - si - um,
Chor: Seid um - schlun - gen Mil - li - o - nen,

I Allegro energico, sempre ben marcato. (♩. = 84)

Viol. u. Bl.

wir be - tre - ten feu - er - trun - ken, Himm - li - sche, dein Hei - lig - thum!
die - sen Kuss der gan - zen Welt! Seid

I

Freu - de schö - ner etc.

um - schlungen etc.

K

K

I

I

I

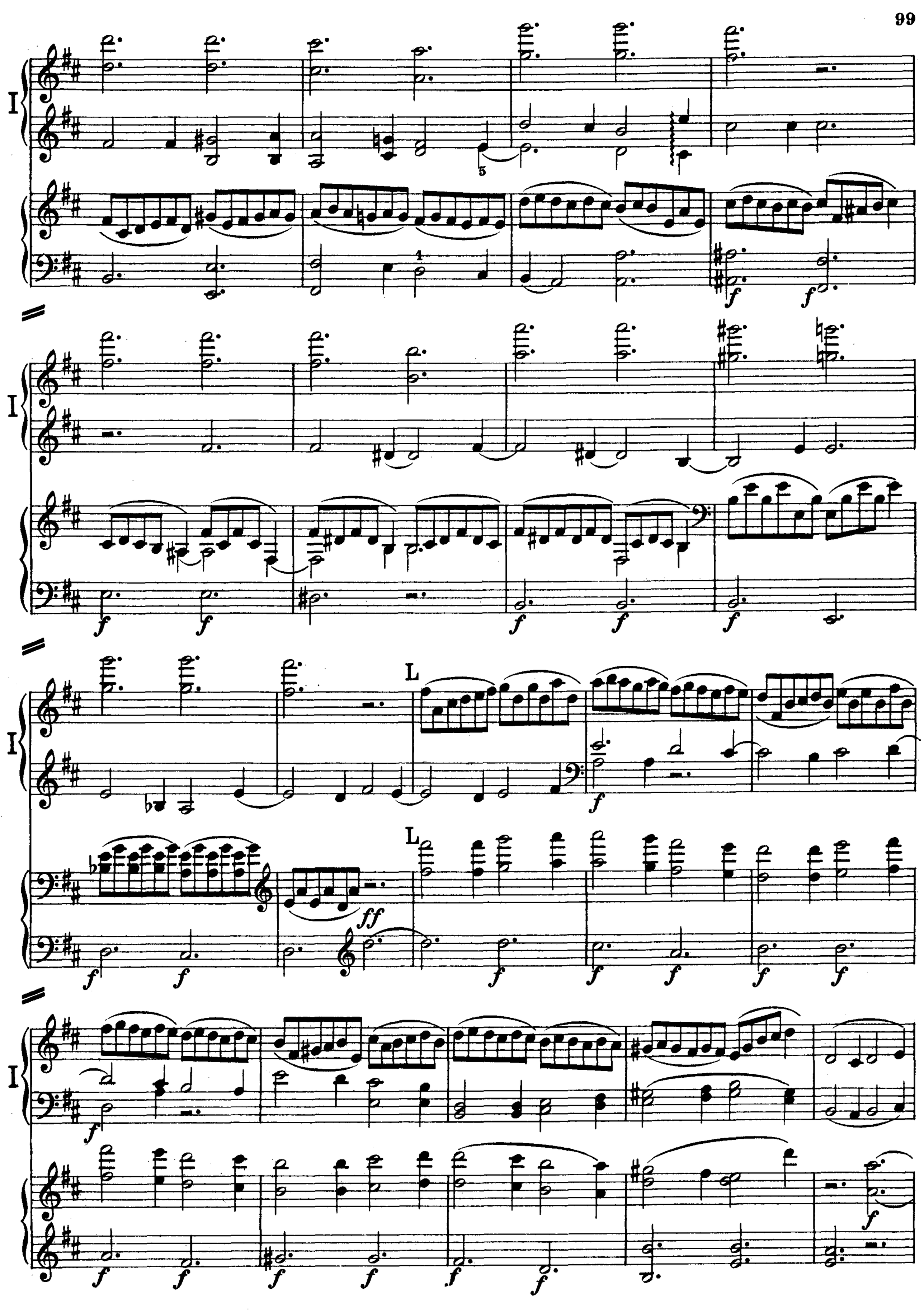
I
L
ff

I

ff f f ff

I

M sfz

M

I

f f f f ff ff

I

sfz sfz sfz ff f f f

I

f *f* *f* *f* *f* *f* *f* *f* *f* *f*

N

pp Str.

N Ihr stürzt nie - der, Mil - li-

ff *f* *pp* Bl.

o - nen? Ah - nest du den Schöp - fer, Welt? Such' ihn ü - - ber'm

cresc. - - - *cresc.* - - -

Ster - nen - zelt, such' ihn ü - ber'm Ster - nen-zelt! Brü - der!

f *f*

Hlzbl.

Brü - der! ü - berm Ster - - nen - zelt muss ein

O lie - ber Va - ter woh - nen.

Allegro ma non troppo. (♩= 120)

1 Viol.

Allegro ma non troppo. (♩= 120)

Soloquartett: Freu - de, Tochter aus E -

Cl.

Str.

Freu - - de, Tochter aus E - ly - sium!

- ly - si-um!

Fl.

Bl.

Viol.

Bl.

Ob. Cl.

Toch - - ter, Tochter aus E - ly-sium,
Toch - ter, Tochter aus E -

Fl.

pp

ly - sium! Dei - ne Zauber, deine Zauber bin - den wie - der etc.

cresc. poco a poco

cresc. poco a poco

P

was die Mode streng getheilt, deine Zauber etc.

P

Chor: Deine Zauber,

f *sfz* *f* *f*

deine Zauber bin - den wie - der, bin - den wie - der, was die Mode streng

f

sfz *sfz* *sfz*

f *f*

getheilt.

Chor: Al - - le Menschen, al - le

Poco Adagio.

Viol.

Poco Adagio.

Menschen, al - le Menschen, al - le Menschen werden Brü-der, wo dein sanf - ter Flü-gel weilt.

Q Tempo I.

Deine Zauber, deine Zauber bin - den wie - der,

Q Tempo I.

was die Mode streng ——— getheilt.

Al - - le

Poco Adagio.

Soloquartett:

Menschen, al - le Menschen, al - le Menschen, Al - le Menschen, al - le, al - le Menschen werden

Poco Adagio.

Brüder, wo dein sanf - - - - - - - - - - - - - - - ter

Flü-gel weilt, dein sanf - - - - - - - - ter Flügel weilt.

Poco Allegro, stringendo il tempo, sempre più allegro.

Poco Allegro, stringendo il tempo, sempre più allegro.

Prestissimo. (♩ = 132)

ff Str. sfz

Prestissimo. (♩ = 132)

Chor: Seid umschlungen, Millionen! Diesen Kuss der gan-zen Welt!

ff Bl. f f f

der gan-zen Welt! Brü - der!

sfz f f f

ü - berm Ster - nen - zelt muss ein lie - ber Va - ter, ein lie - ber Va - ter

f (quasi trillo)

woh - - - nen, ein lie - ber Va - ter woh - nen. Seid umschlungen!

I

ff

seid umschlungen! Die - sen Kuss der gan - zen Welt! der gan - zen Welt! der

ff

gan - zen Welt! Die - - sen Kuss der gan - zen Welt! der

ff *f* *f* *f* *f* *ff* *f*

f *f* *f* *f* *ff* *f*

T

gan - zen Welt! der gan - zen, gan - - - - - -

f *f* *ff* *f* *f* *f* *ff*

Ped.

- - zen Welt, der gan - - - - - - - zen

ff

*

Ped.

Welt! Freude, Freude, schöner Göt - ter - - funken,

schöner Göt - - - - ter - funken!

Toch - - - ter aus E - lysium!

Maestoso.(♩= 60)

pl. Str. oroso.

Maestoso.(♩= 60)

Bl. p cresc.

Freu - de, schö - - - ner Göt - ter-fun - ken! Göt - - ter -

Prestissimo.

sempre ff

fun - - ken!

Prestissimo.

sempre ff

sfz *f* *f* *f*

sfz *f* *f* *f*

V

f *f* *f* *f* *sempre ff*

Ped.

V

f *f* *f* *f* *sempre ff*

Ped. *tenuto sino alla fine*

ff Hbl.