

J.S. Bach  
Cantata No. 171

Gott, wie dein Name, so ist auch dein Ruhm

(Coro.)

(Allegro ma non troppo  $\text{♩} = 72$ .)

Soprano.

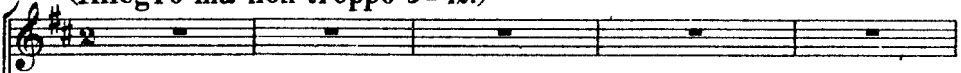

Alto.

Tenore.

Gott, wie dein Name, so ist auch dein Ruhm bis an der Welt En - -

Basso.

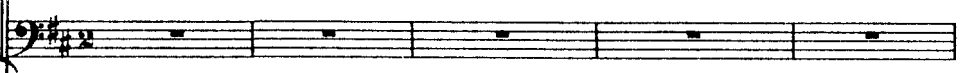

Allegro ma non troppo.

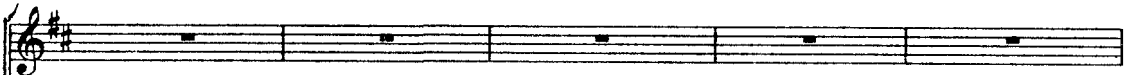

Na - me, so ist auch dein Ruhm bis an der Welt En - - de, an der Welt -

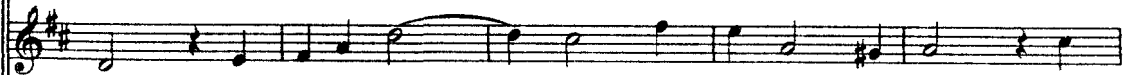

de, Gott, wie dein Na - - - me, so ist auch dein Ruhm bis

Gott, wie dein Na-me, so ist auch dein Ruhm bis an der Welt En -  
 - En - - de. Gott, wie dein Na - - me, so ist auch dein  
 an der Welt En-de, bis an der Welt En - - - de, so  
 Gott, wie dein  
 de, Gott, wie dein Na - - - me, so ist auch dein Ruhm  
 Ruhm bis an der Welt En - - - de, Gott,  
 ist auch dein Ruhm bis an- der Welt En -  
 Name, so ist auch dein Ruhm bis an der Welt En - - de, Gott,  
 - bis an der - Welt En -  
 wie dein Na-me, so ist auch dein Ruhm - bis an der  
 - de, der Welt En-de, Gott, wie  
 wie dein Na - - - me, so ist auch dein Ruhm bis an der Welt

Welt En - de, bis  
 dein Na - me, so ist auch dein Ruhm bis an der Welt  
 En - de, bis an der Welt

de, Gott, wie dein Na - me, so  
 an der Welt En - de,  
 En - de,  
 En - de,

ist auch dein Ruhm bis an der Welt En - de, Gott, wie dein Na -  
 Gott, wie dein Na - me, so ist auch dein

me, so ist auch dein Ruhm bis an der Welt  
 Ruhm bis an der Welt En - de, Gott, wie dein Na -  
 Gott, wie dein Na - me, so ist auch dein

En - de, Gott, wie dein Na - me, so ist auch dein  
 me, so ist auch dein Ruhm bis an der Welt En -  
 Ruhm bis an der Welt En - de, Gott, wie dein Na - - me, so  
 Gott, wie dein Na - me, so ist auch dein Ruhm bis an der

Ruhm bis an der Welt En -  
 de, Gott, wie dein Na - - me, so ist auch dein  
 ist auch dein Ruhm bis an der Welt En -  
 Welt En - de, bis an der Welt

de, bis an der Welt En -  
Ruhm bis an der Welt En -  
En - de, an der Welt

- de, Gott, wie dein Name, so ist auch dein Ruhm bis an der Welt En -  
- de, so ist auch dein Ruhm bis an der Welt En -  
- de, so ist auch dein Ruhm bis an der Welt En -  
En - de, bis an der Welt En -

**B**  
de, bis an der Welt En-de, bis an der Welt En-de, bis  
de, bis an der Welt En-de, bis an der  
de, bis an der Welt En -  
de, bis an der Welt

an der Welt En - de, der Welt En -  
- Welt En -  
- de, bis an der Welt En -  
En - de, bis an der Welt En -

- de, bis an der Welt En - - de.  
- de, der Welt En - - de.  
- de, bis an der Welt En - - de.  
- de, der Welt En - - de.

**Aria.**

(Tempo giusto ♩ = 76.)

*mf*

The second system continues the piano accompaniment. The right hand maintains its intricate melodic line, and the left hand continues with a consistent bass accompaniment, including some phrasing slurs.

Tenore.

Herr, so weit die Wol - - ken ge-hen, ge-het dei - nes Na-mens

Ruhm, so weit — die Wol-ken ge-hen, so weit — die Wol-ken

The piano accompaniment for the second system of the vocal entry continues. The right hand's melody is more active, and the left hand provides a consistent bass accompaniment.

ge - hen, ge -

- - het dei - - nes Na - - mens Ruhm, so weit die Wol - ken

ge - hen, ge - het deines Namens Ruhm.

*mf*

Al - les, was die Lip-pen rührt, Al - les.

was nur O-dem führt, wird dich in der Macht er - hö -

- hen, Al -

- les, was die Lippenrührt, Al - les, was nur Odem führt, wird dich in der

Macht er - hö - hen;

Al - les, was die Lippen rührt, Al - les, was nur O - dem

führt, wird dich in der Macht er - hö -

- hen,

Al - - - les, was die

Lippen rührt, Al - - les, was nur Odem führt, wird dich in - - - der Macht

er - hö - hen.

Herr, so weit die

Wol - ken gehen, gehet dei - nes Namens Ruhm, so weit - - - die Wol - ken gehen,

so weit die Wolken gehen, ge-

- het dei - nes Na - mens Ruhm, so

weit die Wolken gehen, gehet deines Namens Ruhm.

*mf*

**Dal Segno.** 

**Recitativo.**

Alto.

Du sü - sser Jesus - Na - me du, in dir ist meine Ruh', du bist mein Trost auf

Erden, wie kann denn mir im Kreuze ban-ge werden? Du bist mein festes Schloss und mein Pa-

nier, da lauf'ich hin, wenn ich ver-fol-get bin. Du bist mein Leben und mein Licht, mein Ehre,

mei-ne Zu-ver-sicht, mein Beistand in Ge-fahr und mein Geschenk zum neuen Jahr.

**Aria.**

(Poco adagio  $\text{♩} = 60$ .)

*mf*

Soprano.

Je - sus soll mein er - stes Wort in dem neu - - en Jah - re

hei - ssen,

Je - sus soll - mein er - stes

Wort in dem neu - - en Jah - re hei - ssen, Je - sus soll mein er - - stes

Wort in dem neu - en Jah - re, in dem neu - en Jah - re

hei - - ssen, in dem neu - - - en Jah - - -

- - re hei - - - ssen.

Fort\_ und fort

lacht sein Nam' in mei-nem Mun-de, und in meiner letz-ten

Stun-de ist Je-sus auch mein letz-tes

Wort, mein letz-tes Wort, und in mei-ner letz-ten

Stun - de ist Je - sus auch mein letz - tes

Wort; fort und fort

lacht sein Nam' in mei - nem Munde, und in mei - ner letz - ten

Stun - - de ist Je - - sus auch mein letz - tes Wort.

hei - ssen, Jesus soll mein er - stes Wort in dem neu - en Jah - re -

hei - ssen, in dem neu - en Jah -

- re hei - ssen, Je -

- sus soll mein letz.tes Wort in dem neu - en Jah -

- re - hei - ssen.

*mf*

Dal Segno.

**Recitativo.**  
Basso.

(Arioso  $\text{♩} = 120.$ )

Und da du, Herr, ge - sagt: Bit - tet nur in mei - nem

*p*

Na - men, so ist Al - - les Ja! und A - men!,

(Recit.)

so fle - hen wir, du Heiland aller Welt, zu dir: Ver - stoss' uns ferner nicht, be -

hüt' uns die - ses Jahr für Feu - er, Pest und Kriegsge - fahr! Lass uns dein

Wort, das hel - le Licht, noch rein und lau - ter brennen; gieb unsrer O - brigkeit und

dem ge - sam - ten Lan - de dein Heil des Se - gens zu er - ken - nen; gieb

(Arioso  $\text{♩} = 50.$ )

al - lezeit Glück und Heil zu al - lem Stande. Wir bitten, Herr, in dei - nem

Namen, sprich: „ja!“ da - zu, sprich: „Amen, Amen.“ A - - - men.

**Choral.** (Mel: „Jesu, nun sei gepreiset.“)

Soprano.

Dein ist al - lein die Eh - - re, dein ist al - lein der  
bis wir ge - trost ab - schei - - den in's ew' - ge Him - mel .

Alto.

Dein ist al - lein die Eh - - re, dein ist al - lein der  
bis wir ge - trost ab - schei - - den in's ew' - ge Him - mel .

Tenore.

Dein ist al - lein die Eh - - re, dein ist al - lein der  
bis wir ge - trost ab - schei - - den in's ew' - ge Him - mel .

Basso.

Dein ist al - lein die Eh - - re, dein ist al - lein der  
bis wir ge - trost ab - schei - - den in's ew' - ge Him - mel .

Ruhm. Ge - duld im Kreuz uns  
reich, zum wah - ren Fried' und

Ruhm. Ge - duld im Kreuz uns  
reich, zum wah - ren Fried' und

Ruhm. Ge - duld im Kreuz uns  
reich, zum wah - ren Fried' und

Ruhm. Ge - duld im Kreuz uns  
reich, zum wah - ren Fried' und

leh - - re, re - gier' all' un - ser Thun, }  
 Freu - den, den Heil'gen Got - tes gleich. }

leh - - re, re - gier' all' un - ser Thun, }  
 Freu - den, den Heil'gen Got - tes gleich. }

leh - - re, re - gier' all' un - ser Thun, }  
 Freu - den, den Heil'gen Got - tes gleich. }

leh - - re, re - gier' all' un - ser Thun, }  
 Freu - den, den Heil'gen Got - tes gleich. }

Keyboard accompaniment with figured bass notation (7).

In - dess mach's mit uns Al - len nach dei - nem Wohl - ge - fal - len. Solch's sin - get

In - dess mach's mit uns Al - len nach dei - nem Wohl - ge - fal - len. Solch's sin - get

In - dess mach's mit uns Al - len nach dei - nem Wohl - ge - fal - len. Solch's sin - get

In - dess mach's mit uns Al - len nach dei - nem Wohl - ge - fal - len. Solch's sin - get

Keyboard accompaniment.

heut' ohn' Scher - zen die christ - gläu - bi - ge Schar und wünscht mit Mund und  
 heut' ohn' Scher - zen die christ - gläu - bi - ge Schar und wünscht mit Mund und  
 heut' ohn' Scher - zen die christ - gläu - bi - ge Schar und wünscht mit Mund und  
 heut' ohn' Scher - zen die christ - gläu - bi - ge Schar und wünscht mit Mund und

Her - zen ein sel - ges neu - es Jahr, und wünscht mit Mund und  
 Her - zen ein sel - ges neu - es Jahr, und wünscht mit Mund und  
 Her - zen ein sel - ges neu - es Jahr, und wünscht mit Mund und  
 Her - zen ein sel - ges neu - es Jahr, und wünscht mit Mund und

Her - zen ein sel - ges neu - es Jahr.  
 Her - zen ein sel - ges neu - es Jahr.  
 Her - zen ein sel - ges neu - es Jahr.  
 Her - zen ein sel - ges neu - es Jahr.