J.S. Bach

Cantata No. 129

Gelobet sei der Herr, mein Gott

Vers 1, Coro

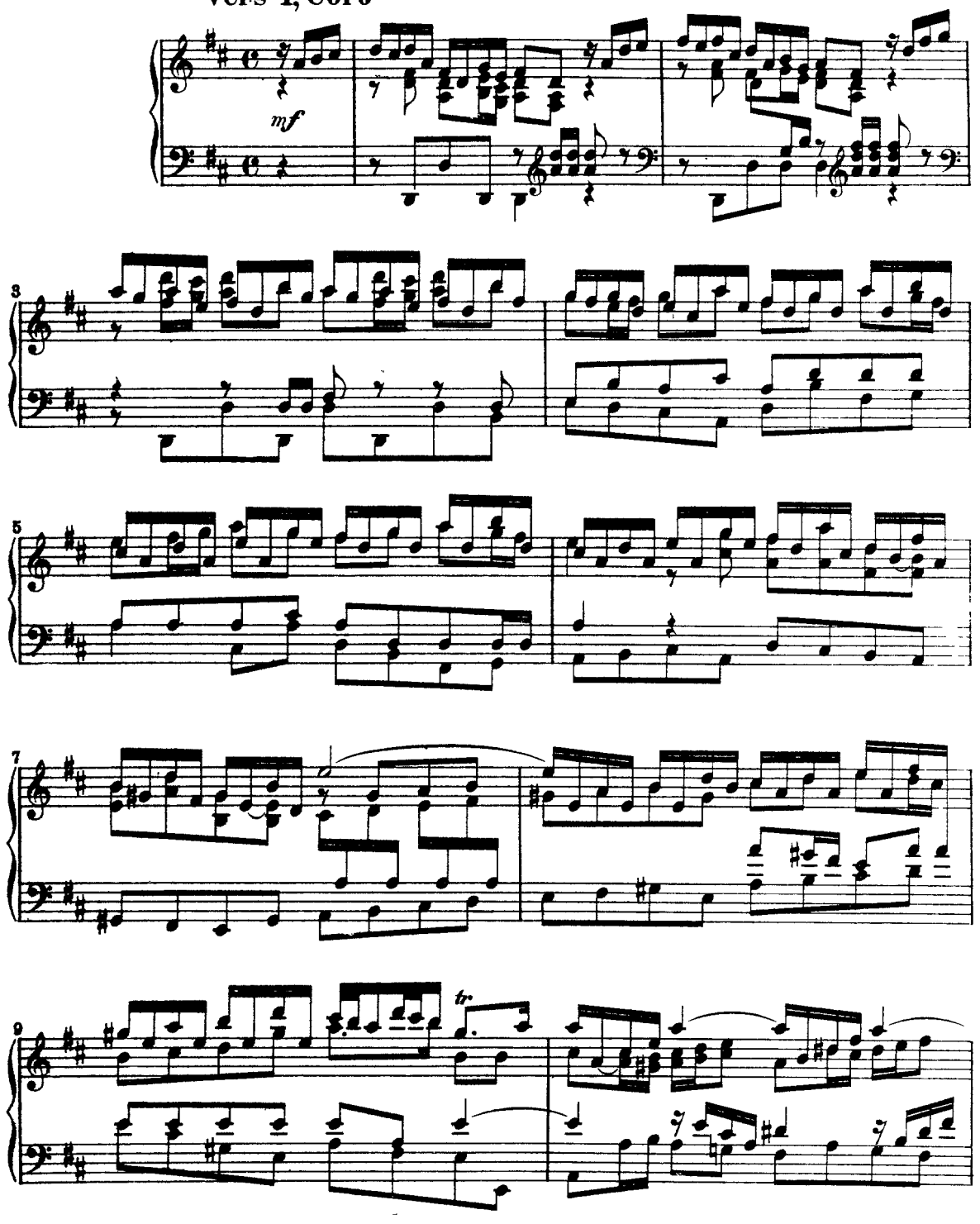

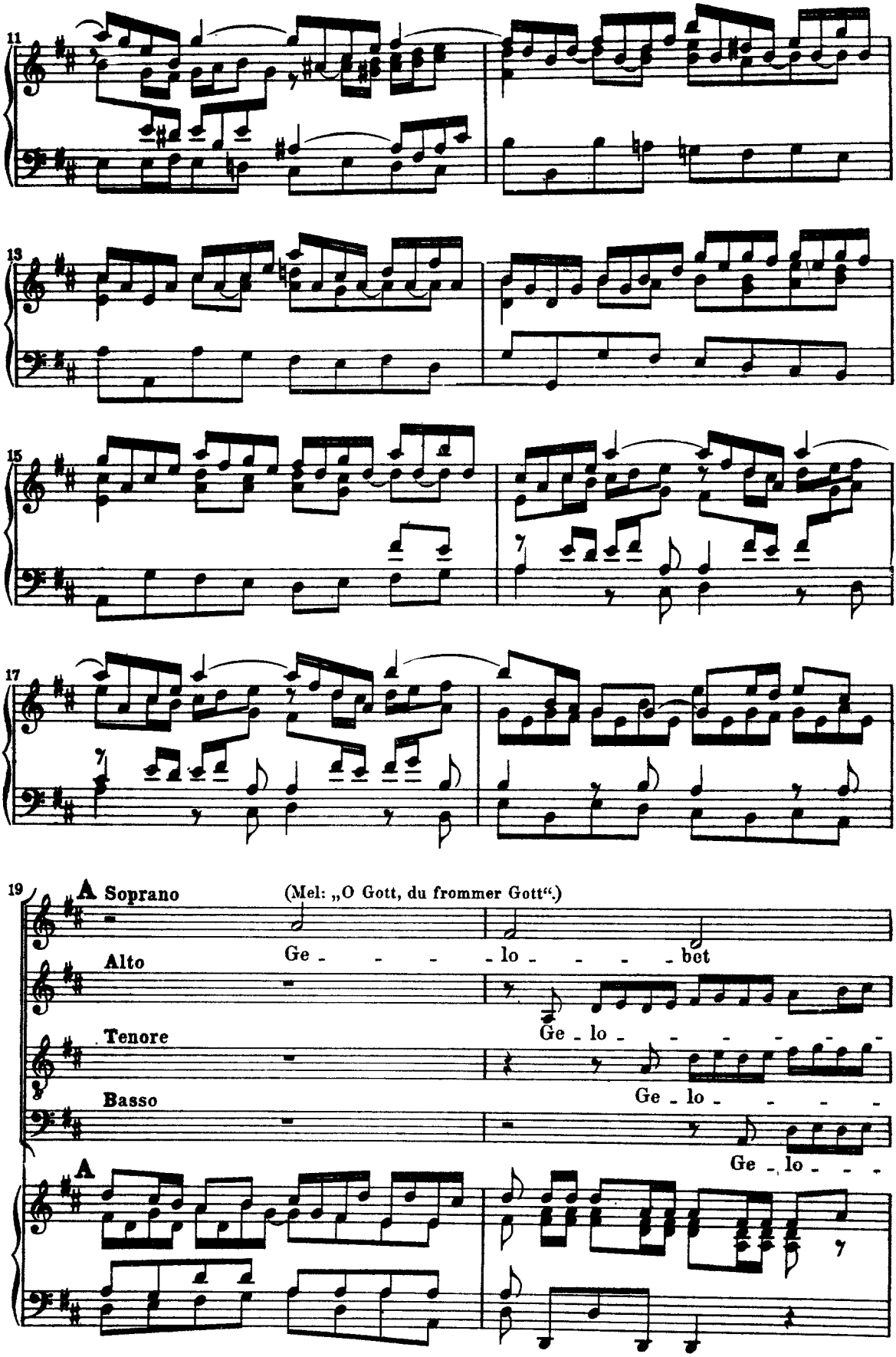
11
13
15
17
19
A
Soprano
(Mel: „O Gott, du frommer Gott“.)
Ge - - - - lo - - - - bet
Alto
Ge - lo - - - - - - - -
Tenore
Ge - lo - - - - -
Basso
Ge - lo - - -
A

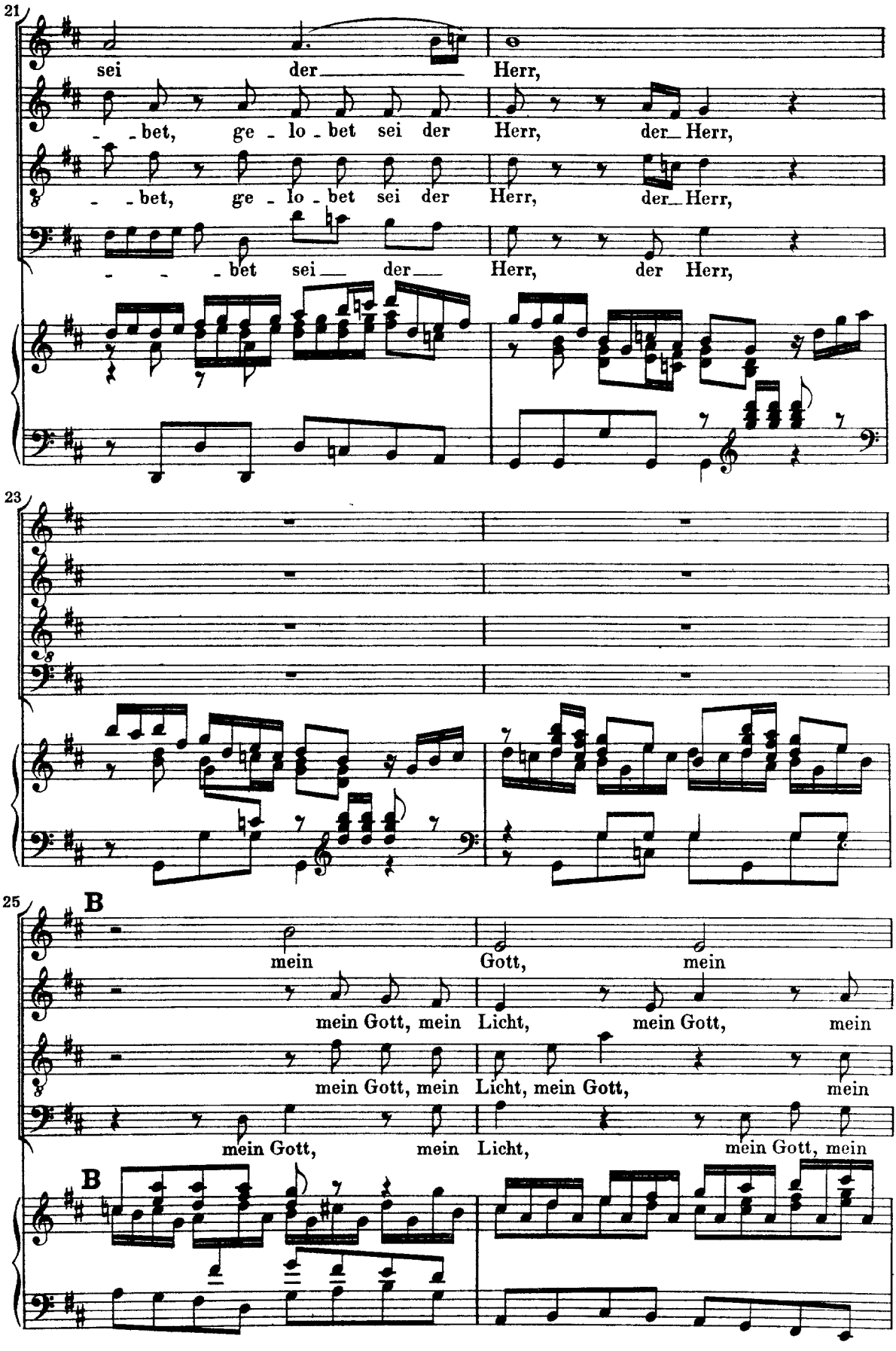
21
sei der Herr,
bet, ge lo bet sei der Herr, der Herr,
bet, ge lo bet sei der Herr, der Herr,
bet sei der Herr, der Herr,
23
25
B
mein Gott, mein
mein Gott, mein Licht, mein Gott, mein
mein Gott, mein Licht, mein Gott, mein
mein Gott, mein Licht, mein Gott, mein
B

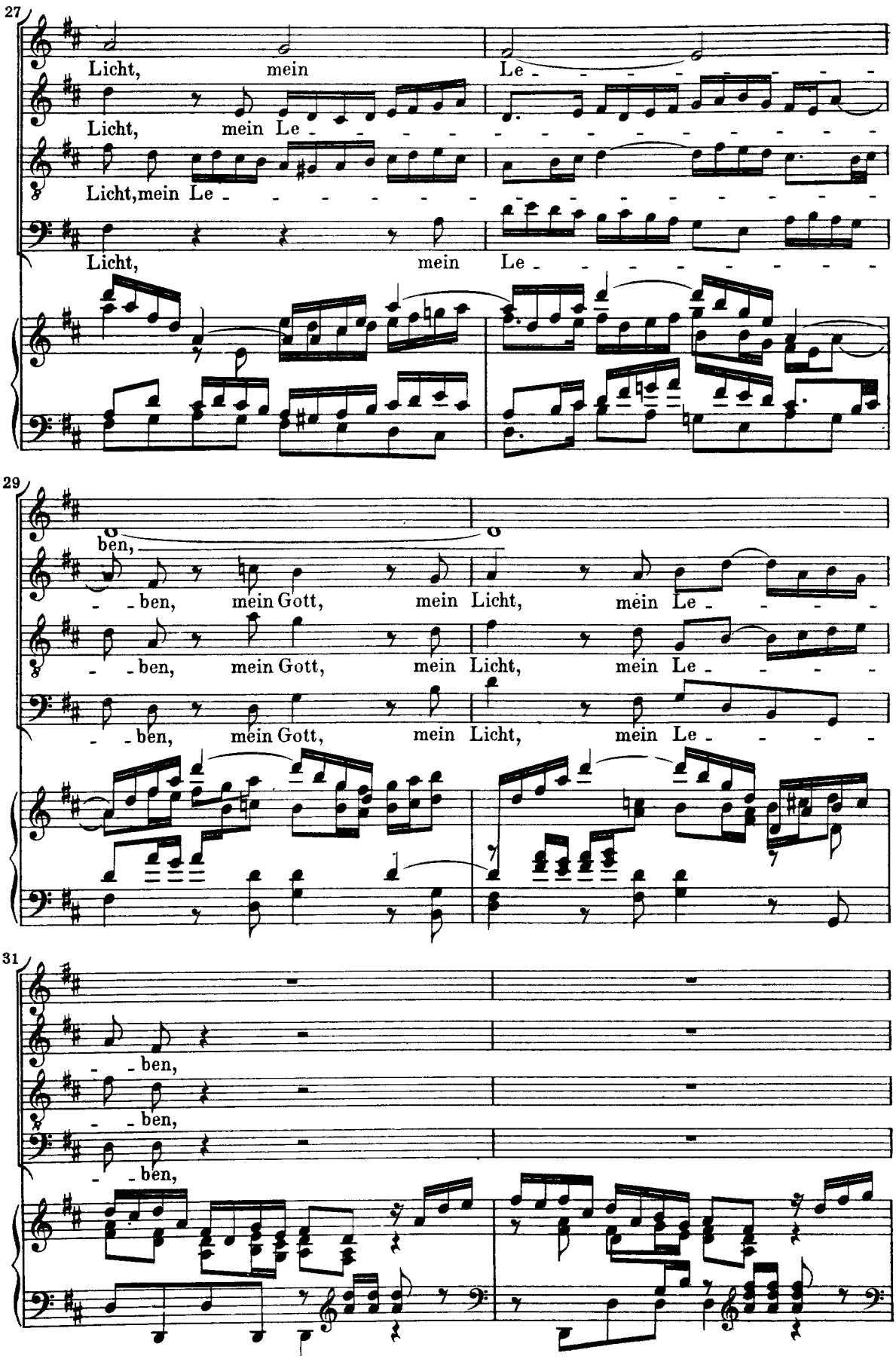
27
Licht, mein Le
Licht, mein Le
Licht,mein Le
Licht, mein Le
29
ben,
ben, mein Gott, mein Licht, mein Le
ben, mein Gott, mein Licht, mein Le
ben, mein Gott, mein Licht, mein Le
31
ben,
ben,
ben,

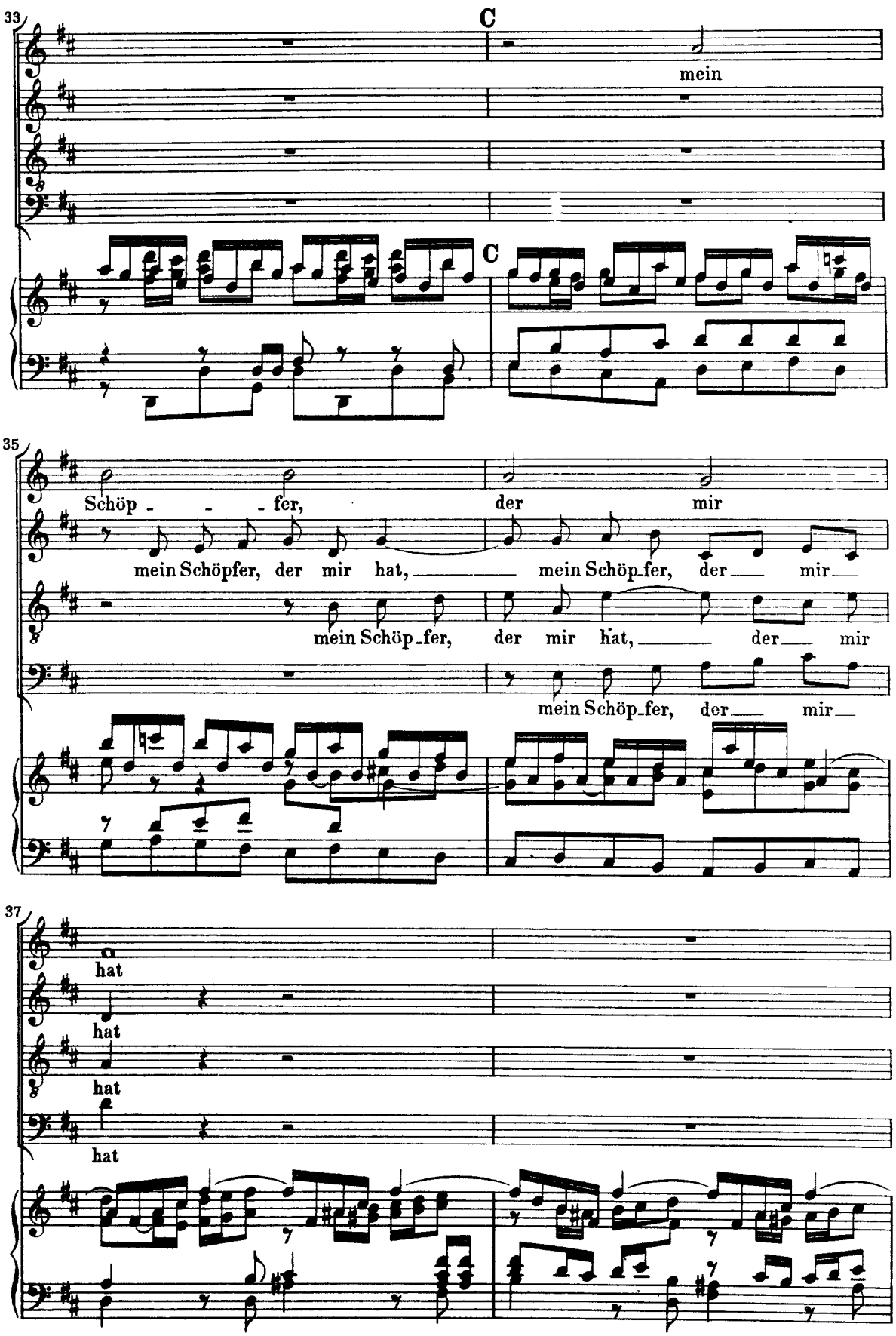
33
C
mein
C
35
Schöp - - - fer, der mir
mein Schöpfer, der mir hat, mein Schöp-fer, der mir
mein Schöp-fer, der mir hat, der mir
mein Schöp-fer, der mir
37
hat
hat
hat
hat

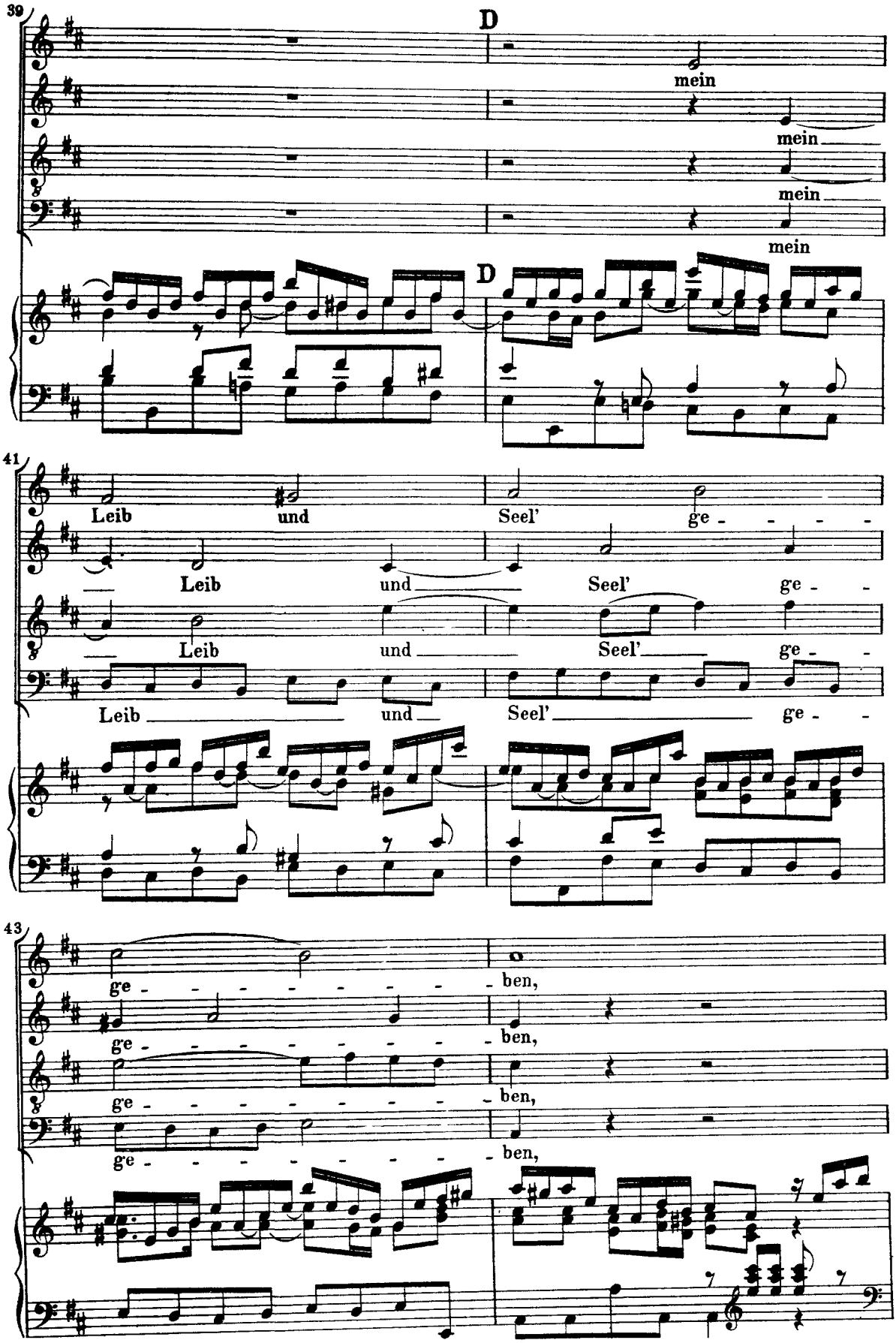
39
D
mein
mein
mein
mein
D
41
Leib und Seel' ge - - - -
Leib und Seel' ge - -
Leib und Seel' ge - -
Leib und Seel' ge - -
43
ge - - - - - - - - ben,
ge - - - - - - - - ben,
ge - - - - - - - - ben,
ge - - - - - - - - ben,

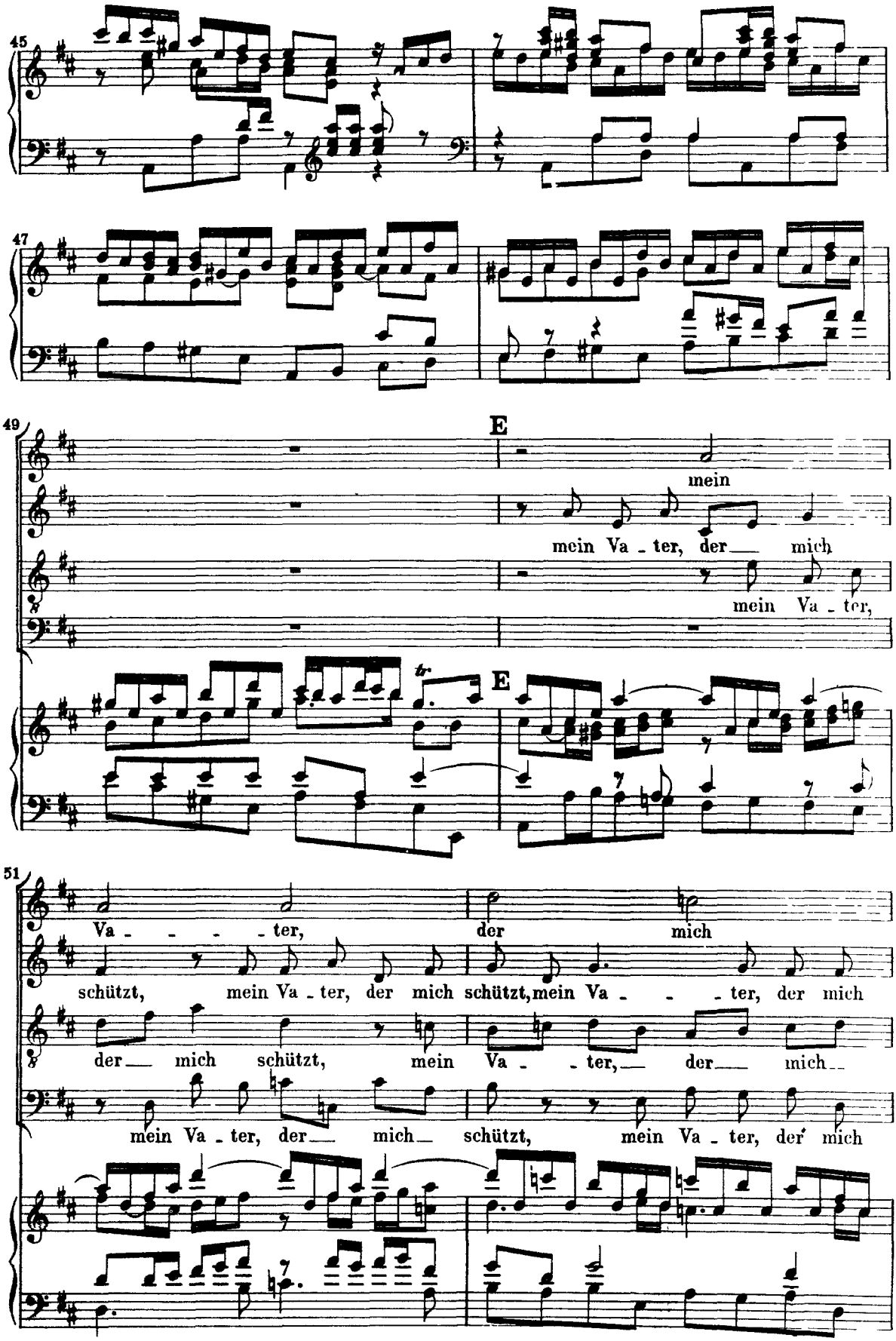
45
47
49
E
mein
mein Va - ter, der mich
mein Va - ter,
E
51
Va - - - - ter, der mich
schützt, mein Va - ter, der mich schützt, mein Va - - - ter, der mich
der mich schützt, mein Va - - ter, der mich
mein Va - ter, der mich schützt, mein Va - ter, der mich

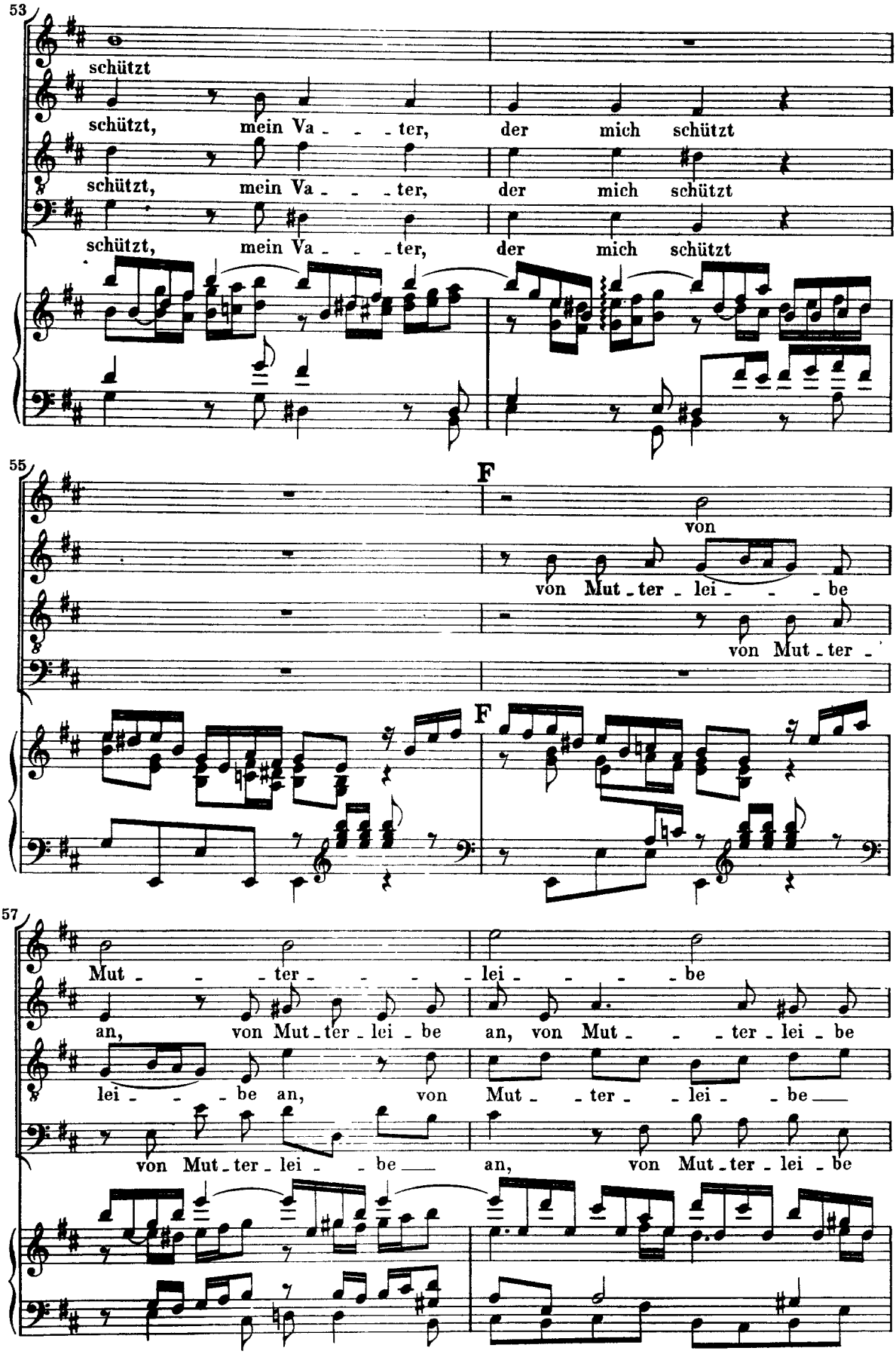
53
schützt
schützt, mein Va - - - ter, der mich schützt
schützt, mein Va - - - ter, der mich schützt
schützt, mein Va - - - ter, der mich schützt
55
F
von
von Mut - ter - lei - - - be
von Mut - ter -
F
57
Mut - - - ter - - - - lei - - - - be
an, von Mut - ter - lei - be an, von Mut - - - ter - lei - be
lei - - - be an, von Mut - - ter - - lei - - be
von Mut - ter - lei - - be an, von Mut - ter - lei - be

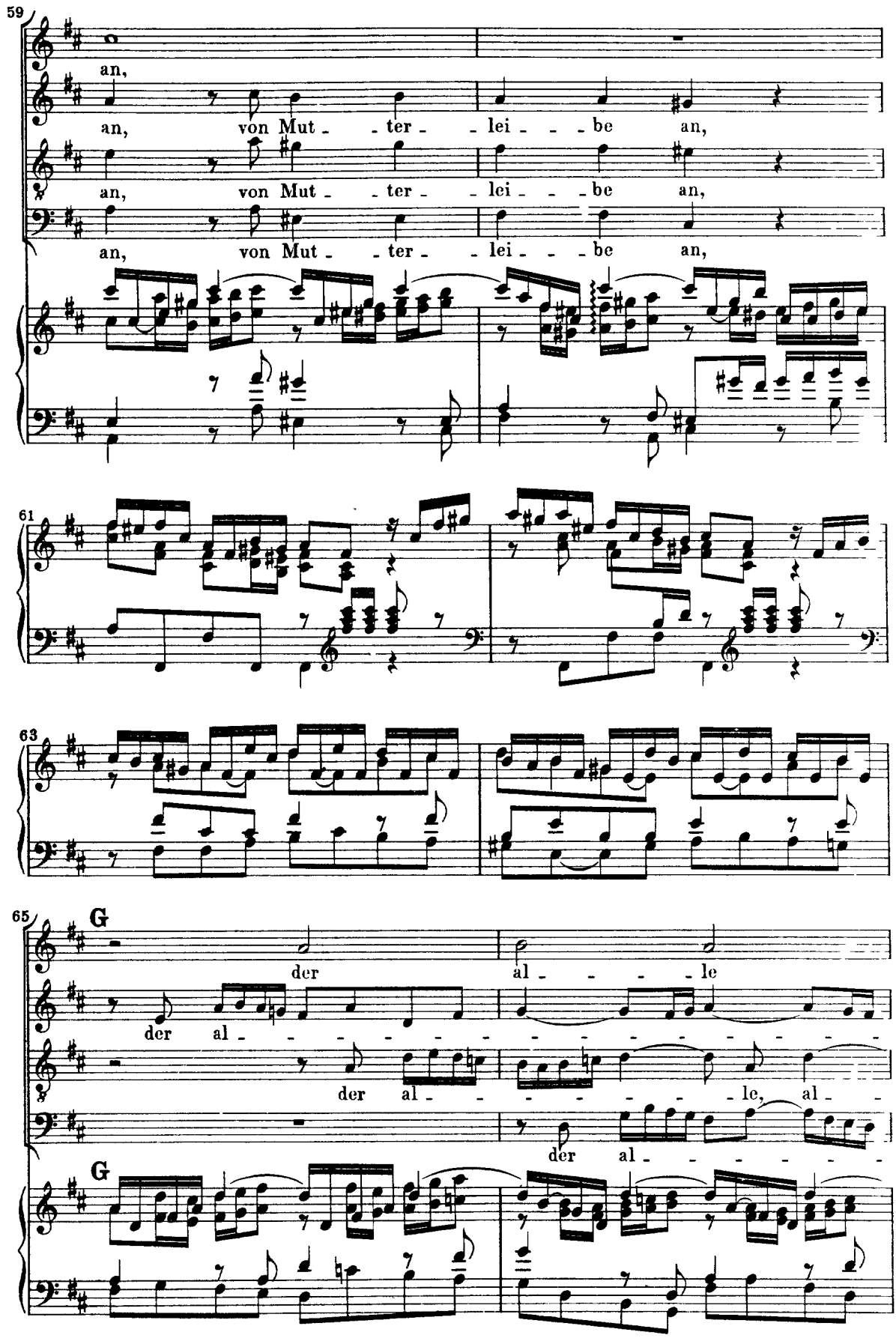
59
an,
an, von Mut - ter - lei - - be an,
an, von Mut - ter - lei - - be an,
an, von Mut - ter - lei - - be an,
61
63
65
G
der al - - - - le
der al - - - - - - - - - - - - - - - - - -
der al - - - - - - - - le, al -
der al - - - - - - -
G

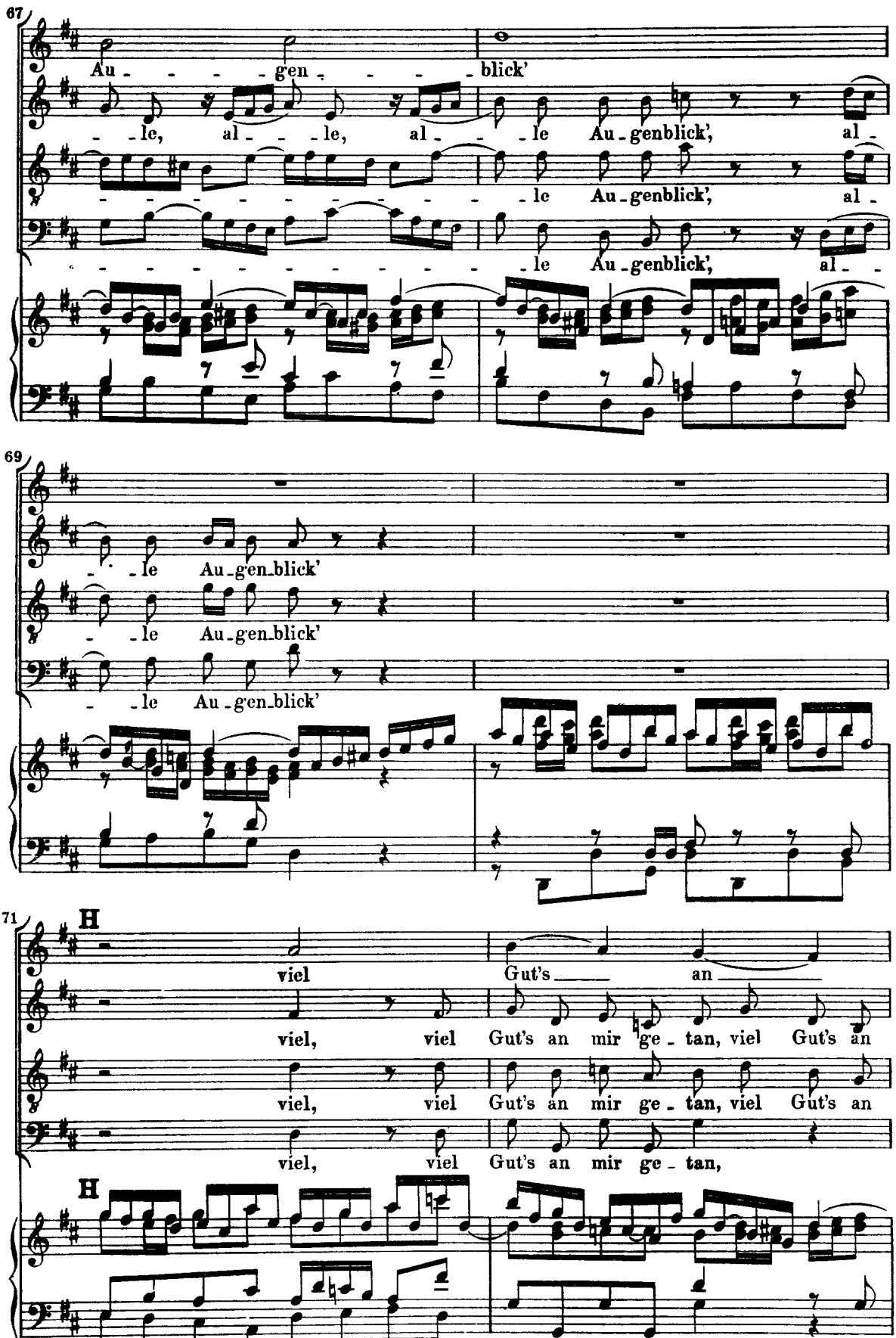
67
Au - - - - gen - - - - blick'
- - le, al - - - le, al - - le Au - genblick', al -
- - - - - - - - - - le Au - genblick', al -
- - - - - - - - - - le Au - genblick', al - -
69
- - le Au - gen - blick'
- - le Au - gen - blick'
- - le Au - gen - blick'
71
H
viel Gut's an
viel, viel Gut's an mir ge - tan, viel Gut's an
viel, viel Gut's an mir ge - tan, viel Gut's an
viel, viel Gut's an mir ge - tan,
H

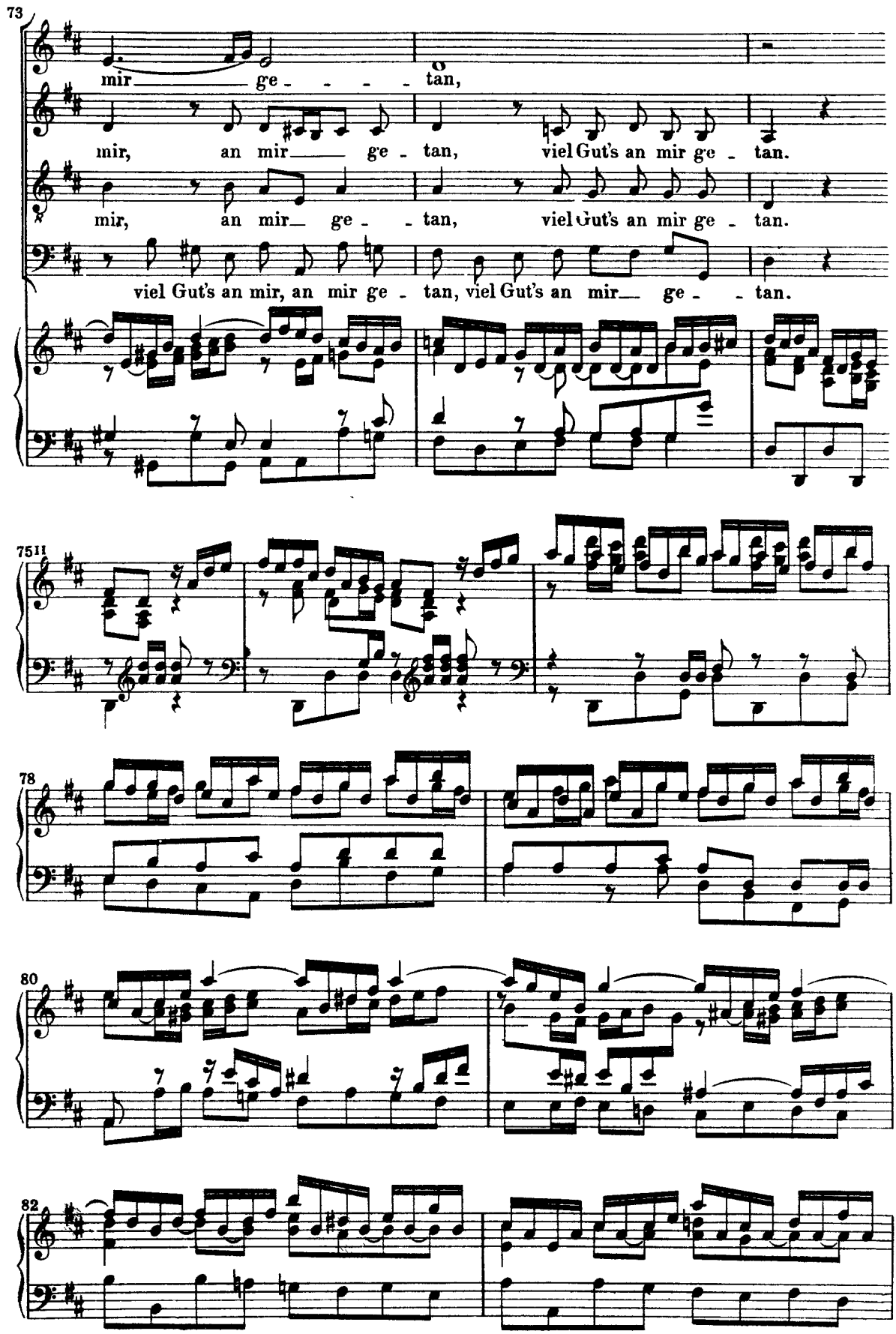
73
mir ge - - - - tan,
mir, an mir ge - tan, viel Gut's an mir ge - tan.
mir, an mir ge - tan, viel Gut's an mir ge - tan.
viel Gut's an mir, an mir ge - tan, viel Gut's an mir ge - tan.
7511
78
80
82

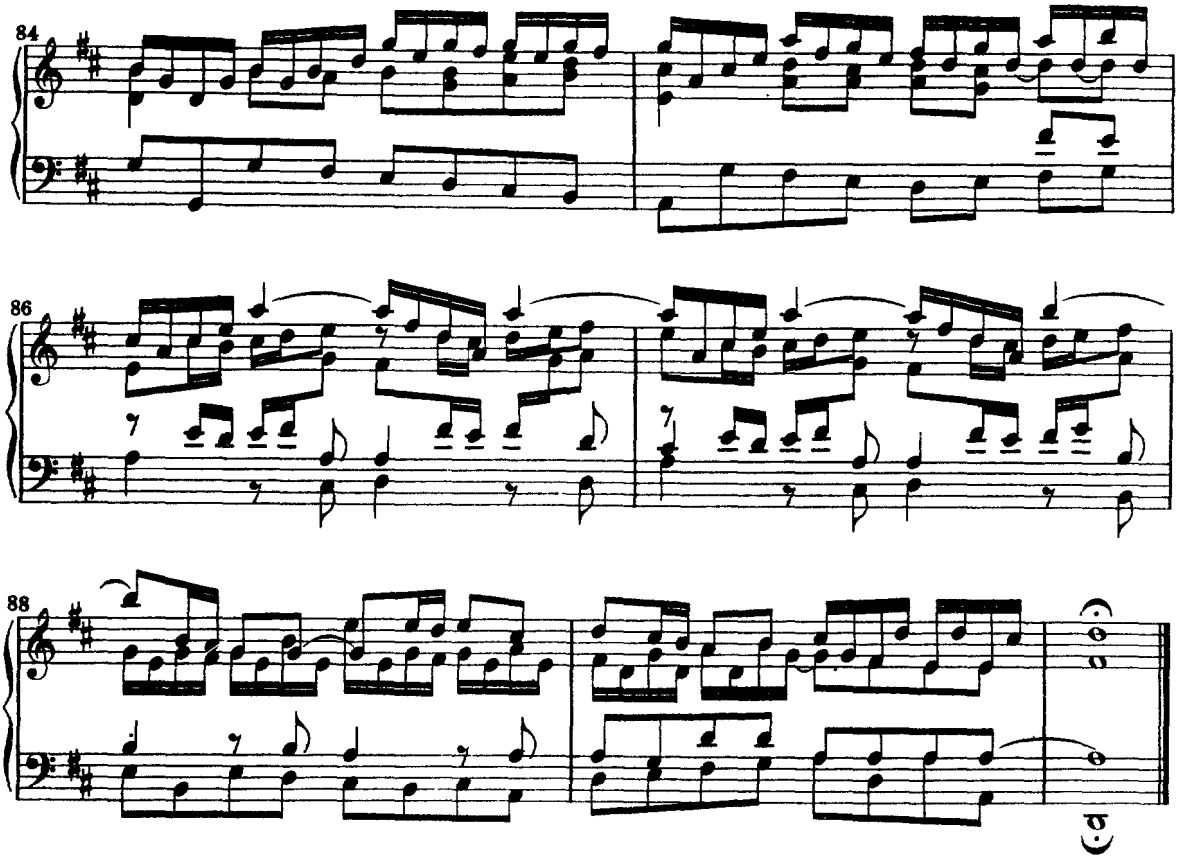

Vers 2, Aria

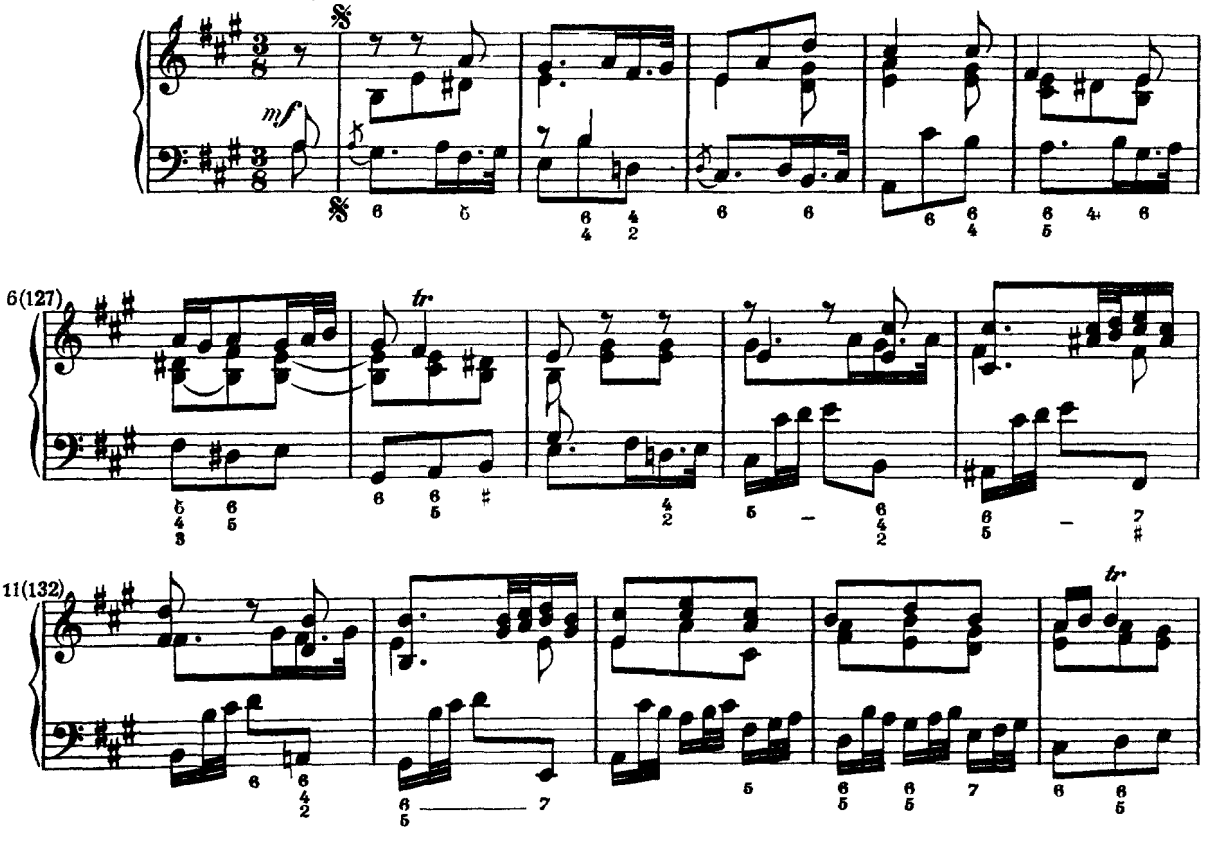

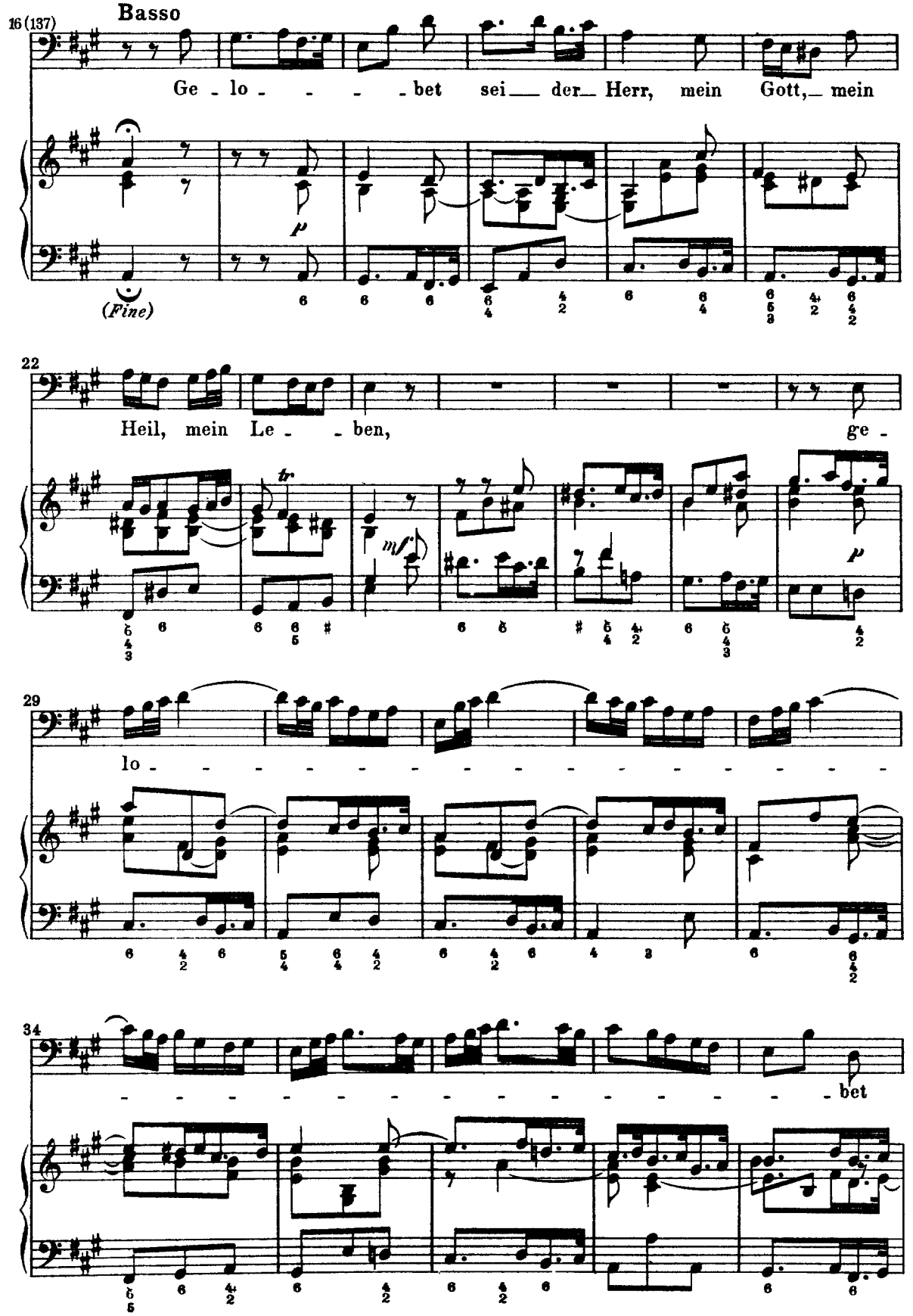
16 (137)
Basso
Ge - lo - - - - bet sei — der — Herr, mein Gott, — mein
(Fine)
22
Heil, mein Le - - ben, ge -
29
lo - - - - - - - - - - - - - - - - - -
34
- - - - - - - - - - - - - - - - - - bet

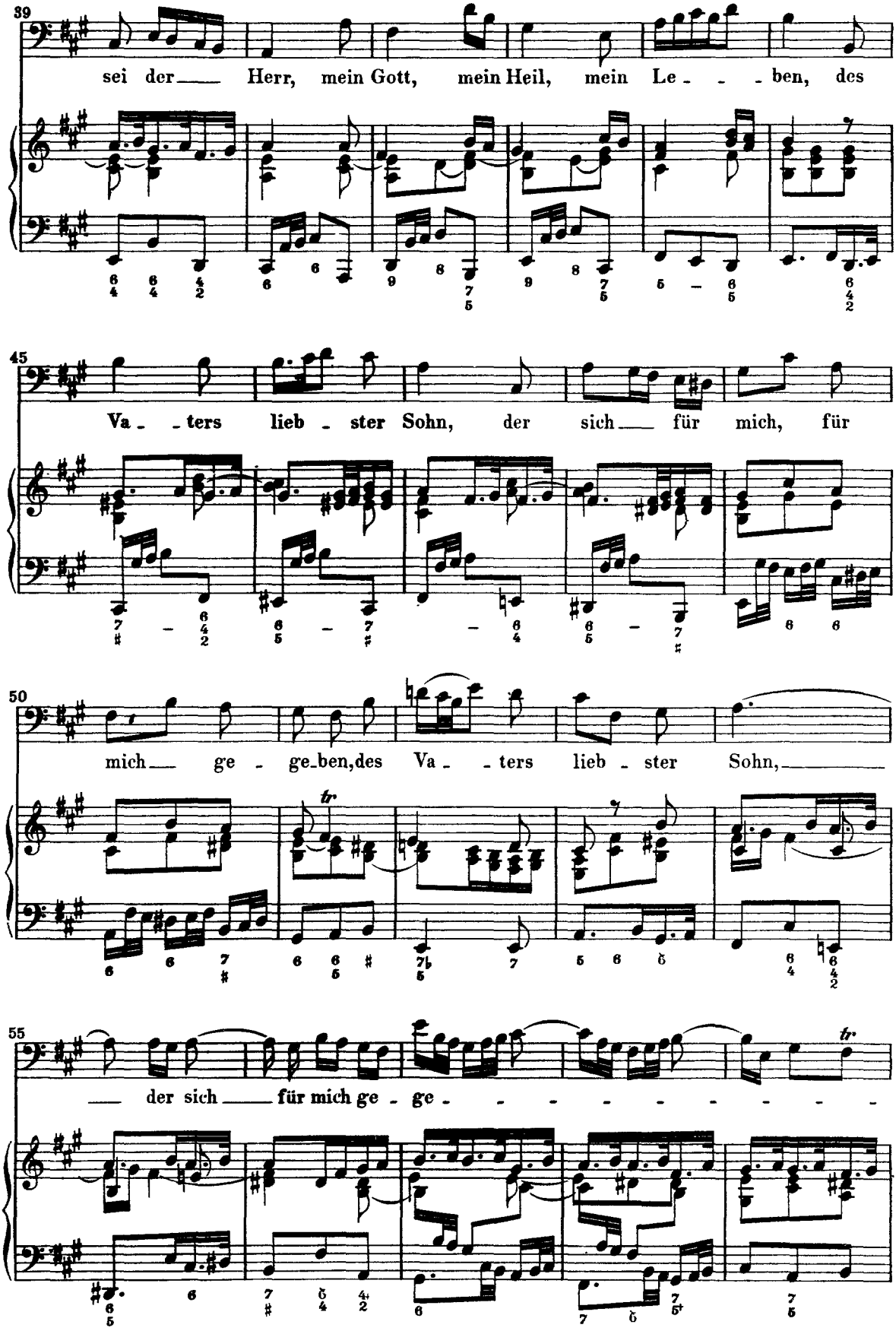
39
sei der Herr, mein Gott, mein Heil, mein Le - ben, des
45
Va - ters lieb - ster Sohn, der sich für mich, für
50
mich ge - ge-ben, des Va - ters lieb - ster Sohn,
55
der sich für mich ge - ge -

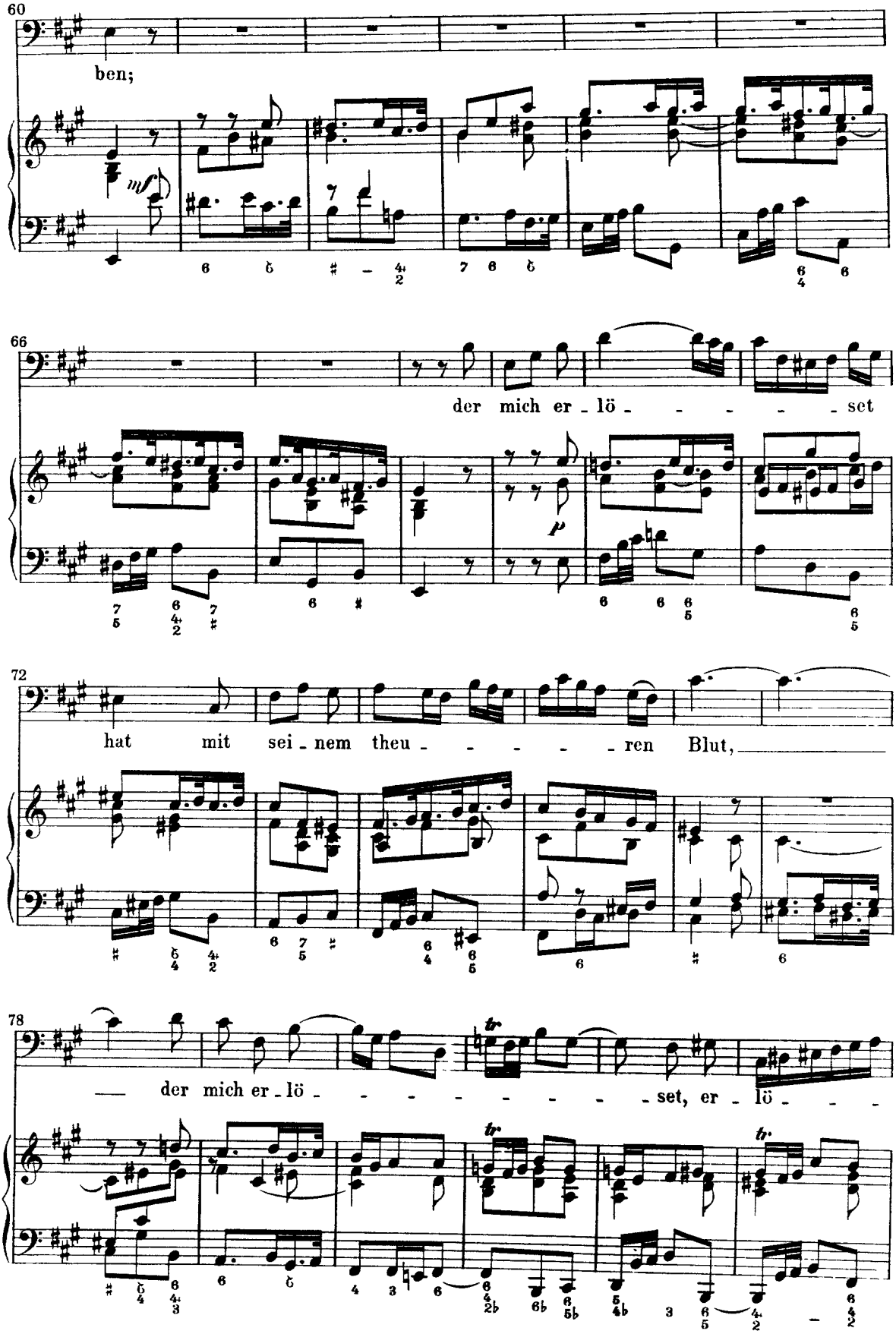
60
ben;
mf
66
der mich er - lö - - - - - - set
p
72
hat mit sei - nem theu - - - - - - ren Blut,
78
— der mich er - lö - - - - - - - - set, er - lö - - -
tr
tr
tr

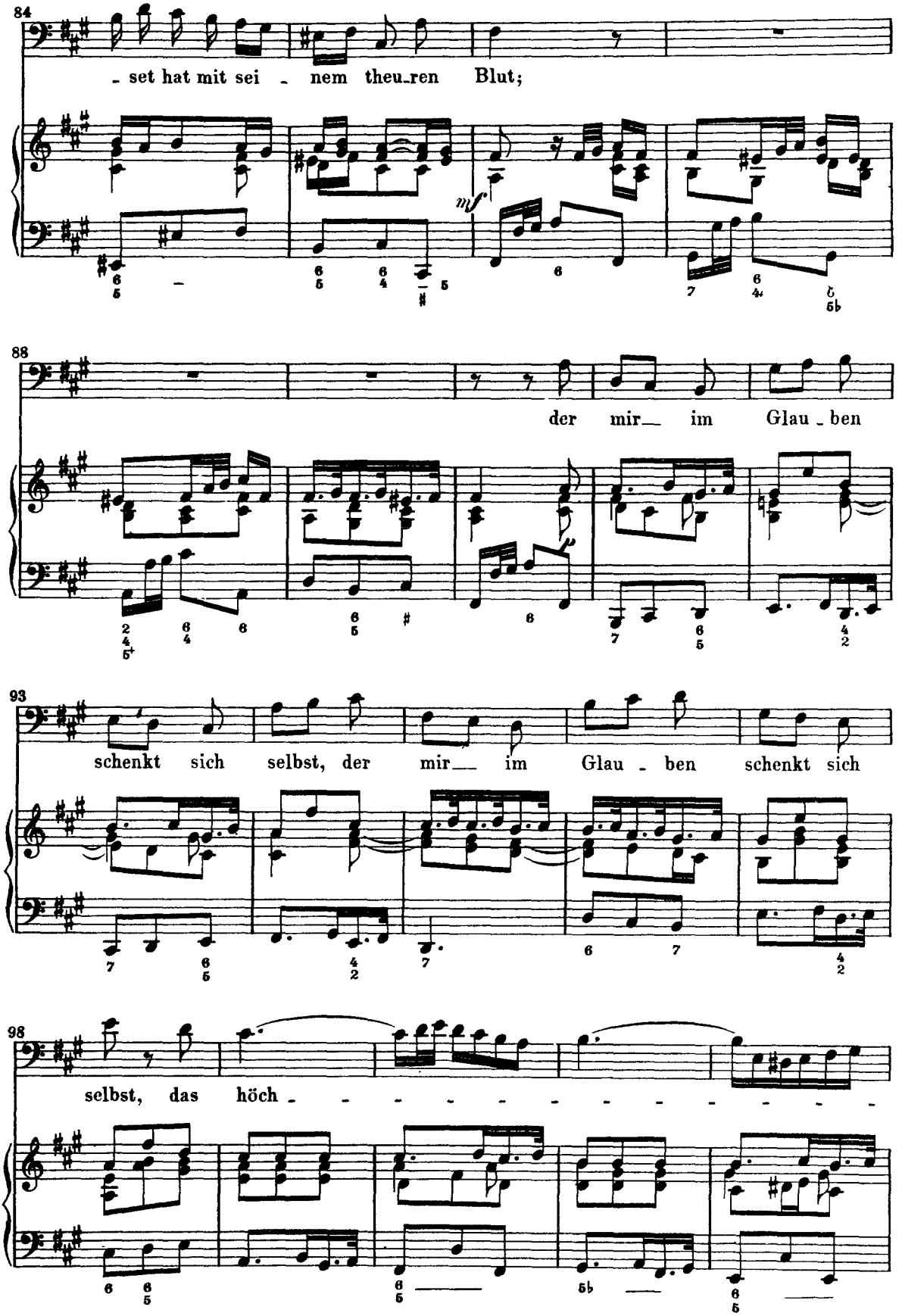
84
- set hat mit sei - nem theu-ren Blut;
mf
88
der mir im Glau - ben
93
schenkt sich selbst, der mir im Glau - ben schenkt sich
98
selbst, das höch - - - - - - - - - - - -

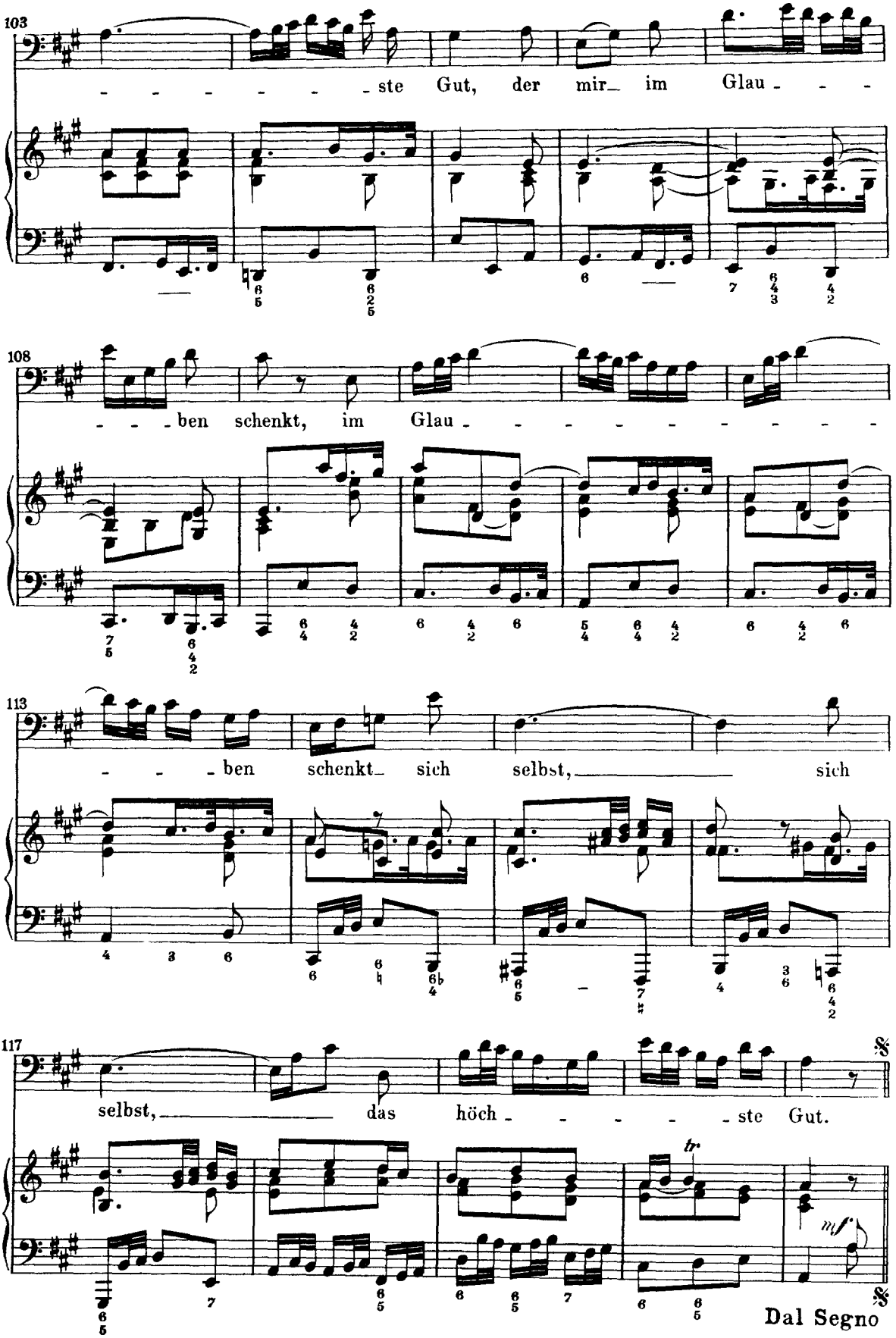
103
ste Gut, der mir im Glau
108
ben schenkt, im Glau
113
ben schenkt sich selbst, sich
117
selbst, das höch ste Gut.
mf
Dal Segno

Vers 3, Aria

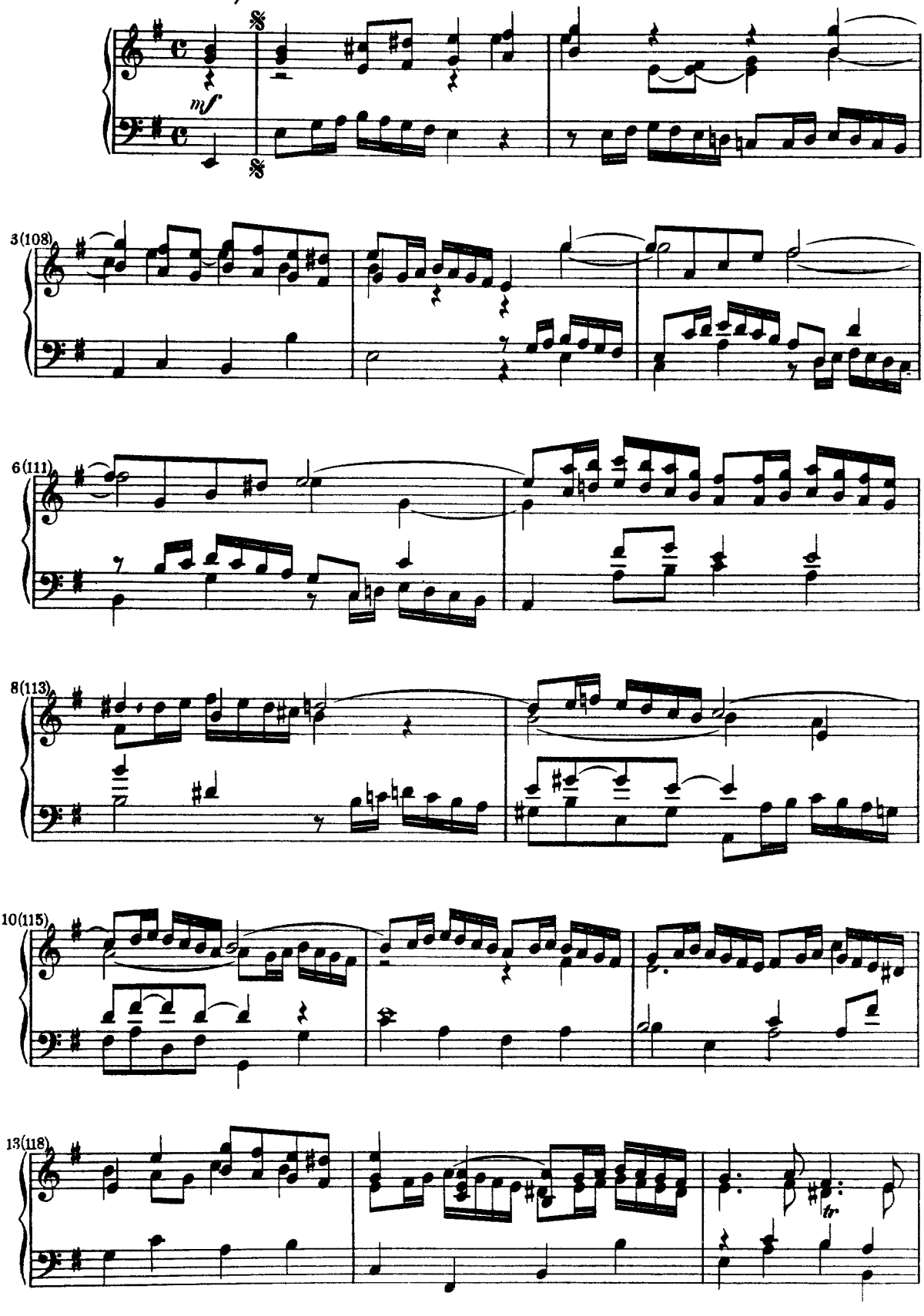

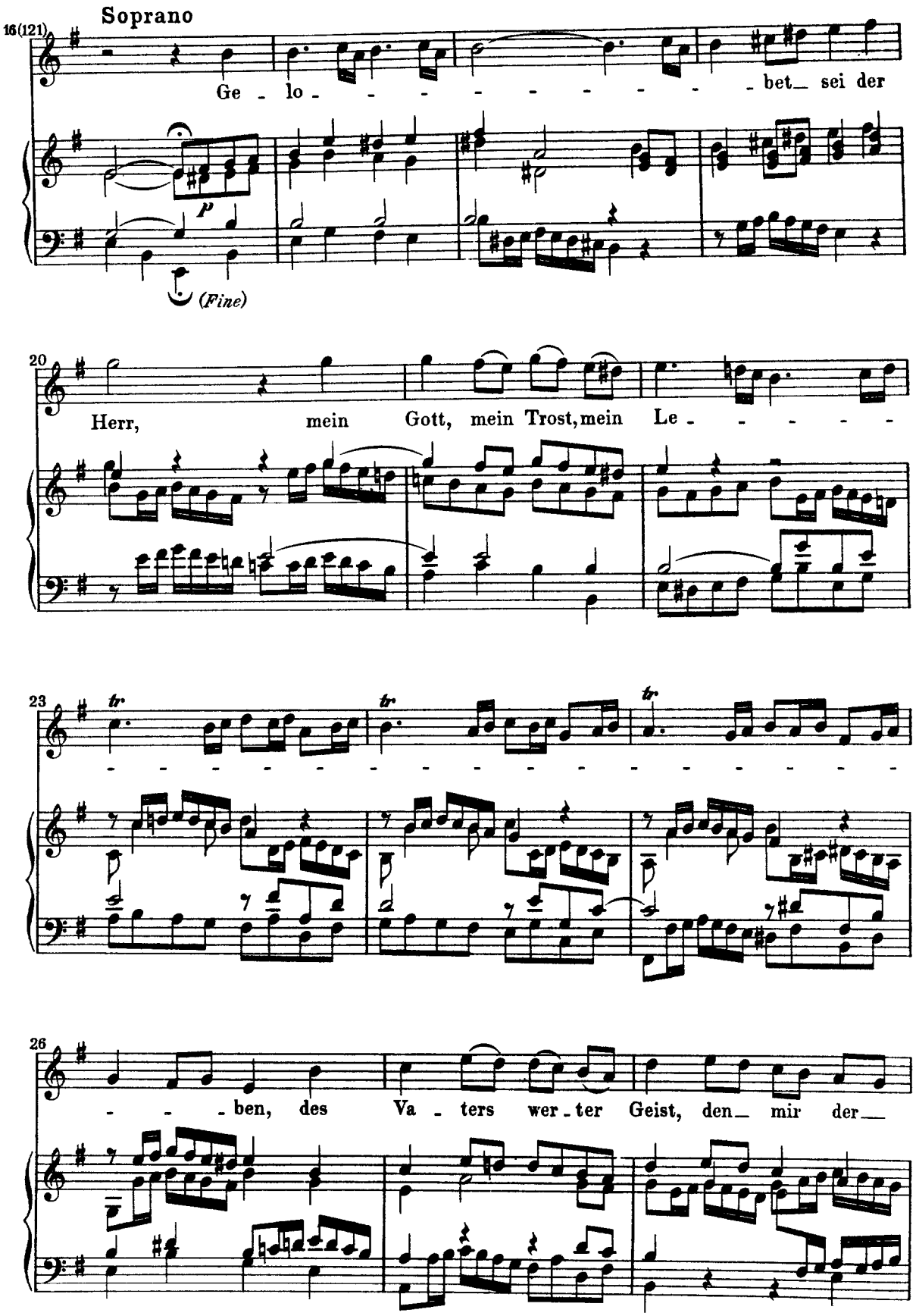
Soprano
15(121)
Ge - lo - - - - - - - - - bet_ sei der
P
(Fine)
20
Herr, mein Gott, mein Trost, mein Le - - - - -
23
tr
tr
tr
- - - - - - - - - - - - - - - - - -
26
- - - ben, des Va - ters wer - ter Geist, den_ mir der_

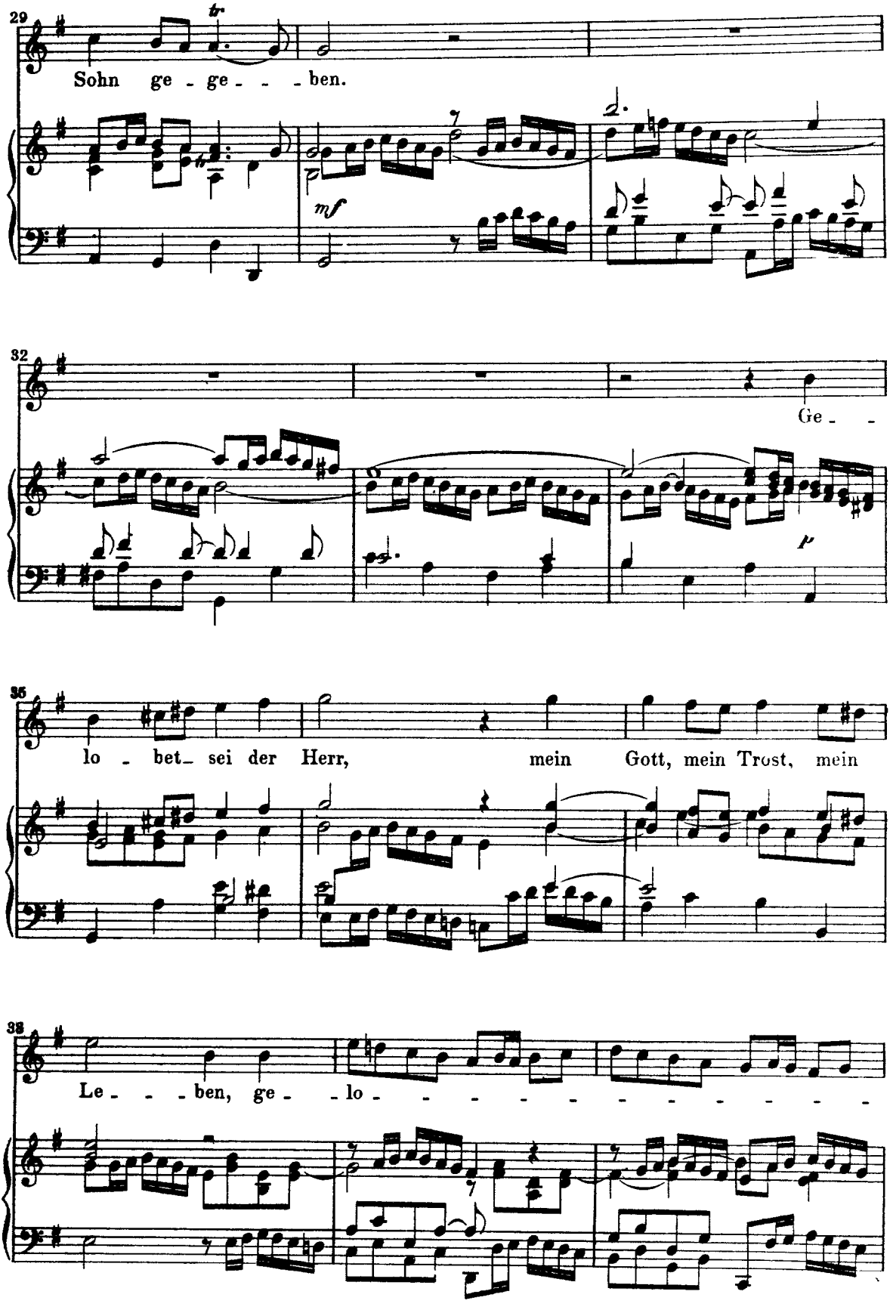
29
tr
Sohn ge - ge - - - ben.
mf
32
Ge - -
p
35
lo - bet - sei der Herr, mein Gott, mein Trost, mein
38
Le - - - ben, ge - - lo - - - - - - - - - - -

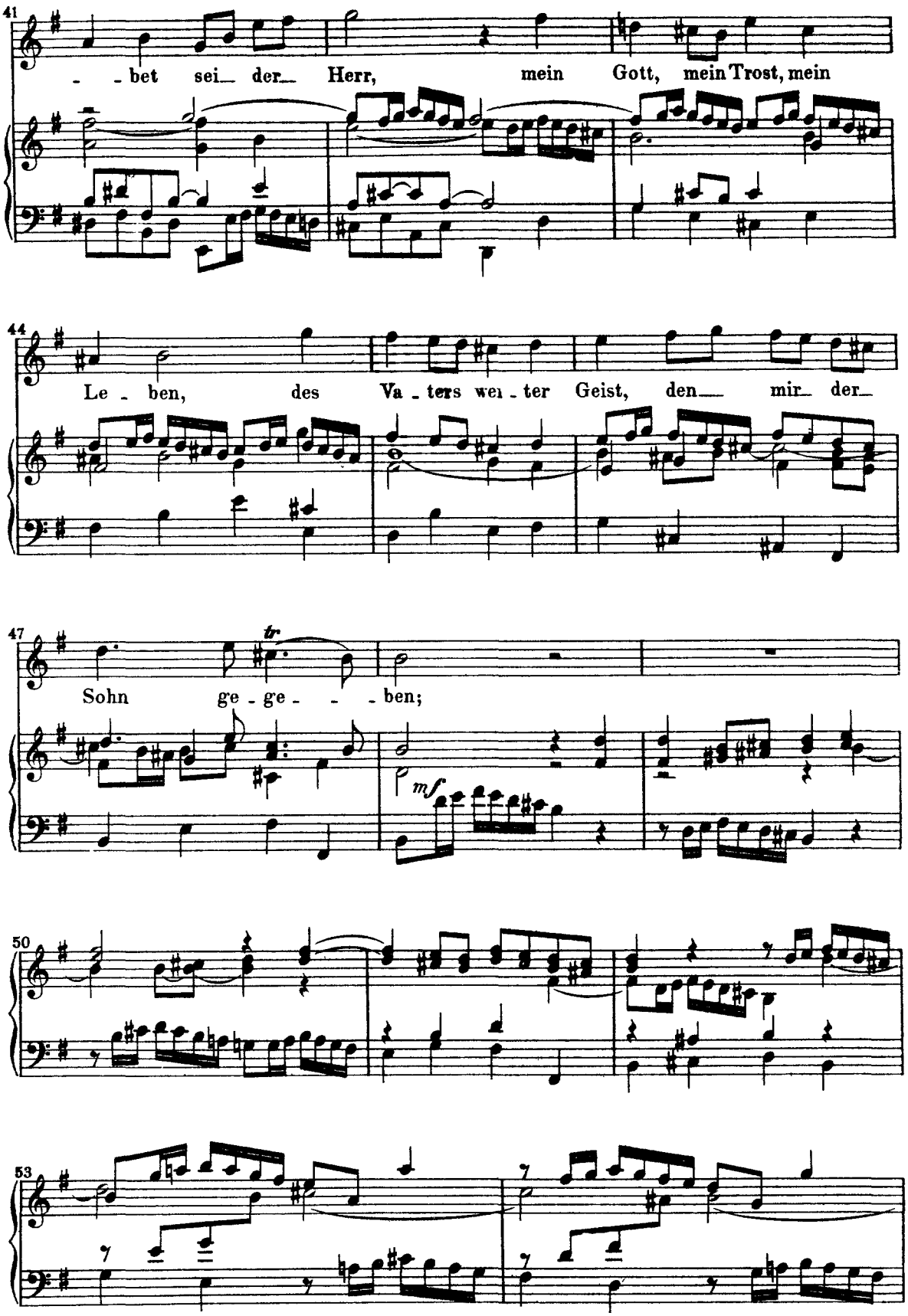
41
- - bet sei_ der_ Herr, mein Gott, mein Trost, mein
44
Le - ben, des Va - ters wei - ter Geist, den_ mir_ der_
47
tr
Sohn ge - ge - - - ben;
mf
50
53

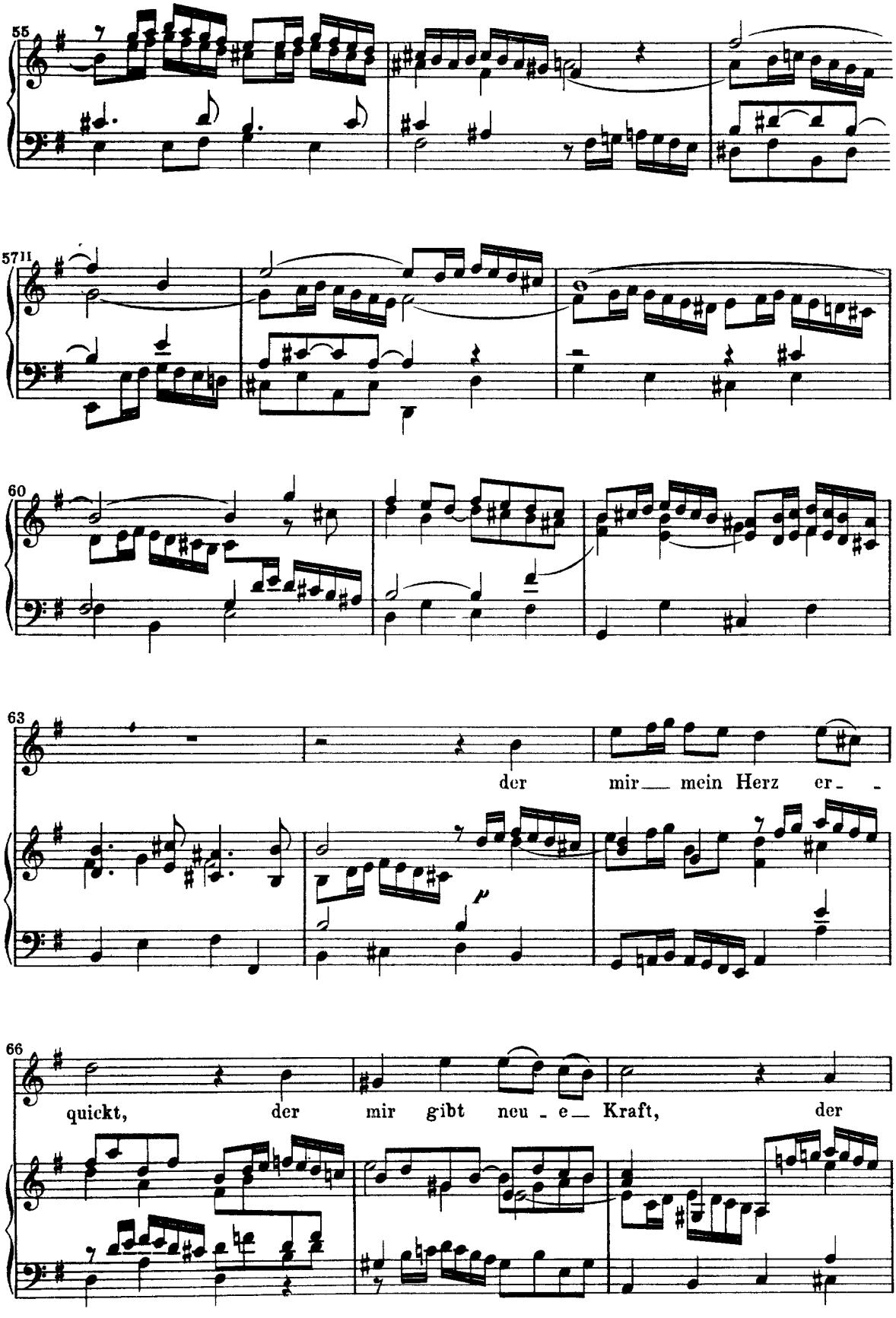
55
57
60
63
der mir mein Herz er-
66
quickt, der mir gibt neu-e Kraft, der

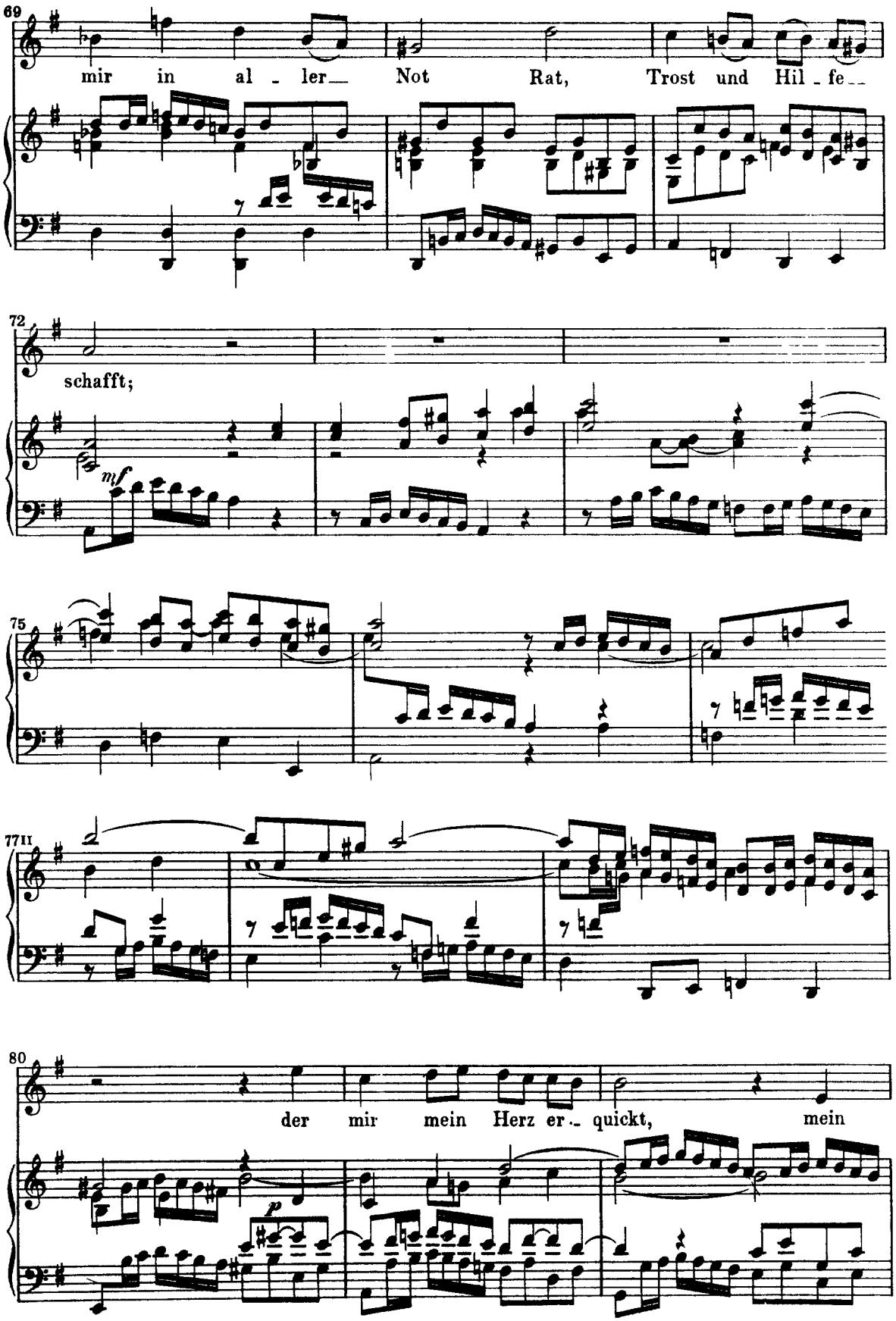
69
mir in al - ler Not Rat, Trost und Hil - fe
72
schafft;
mf
75
77II
80
der mir mein Herz er - quickt, mein
p

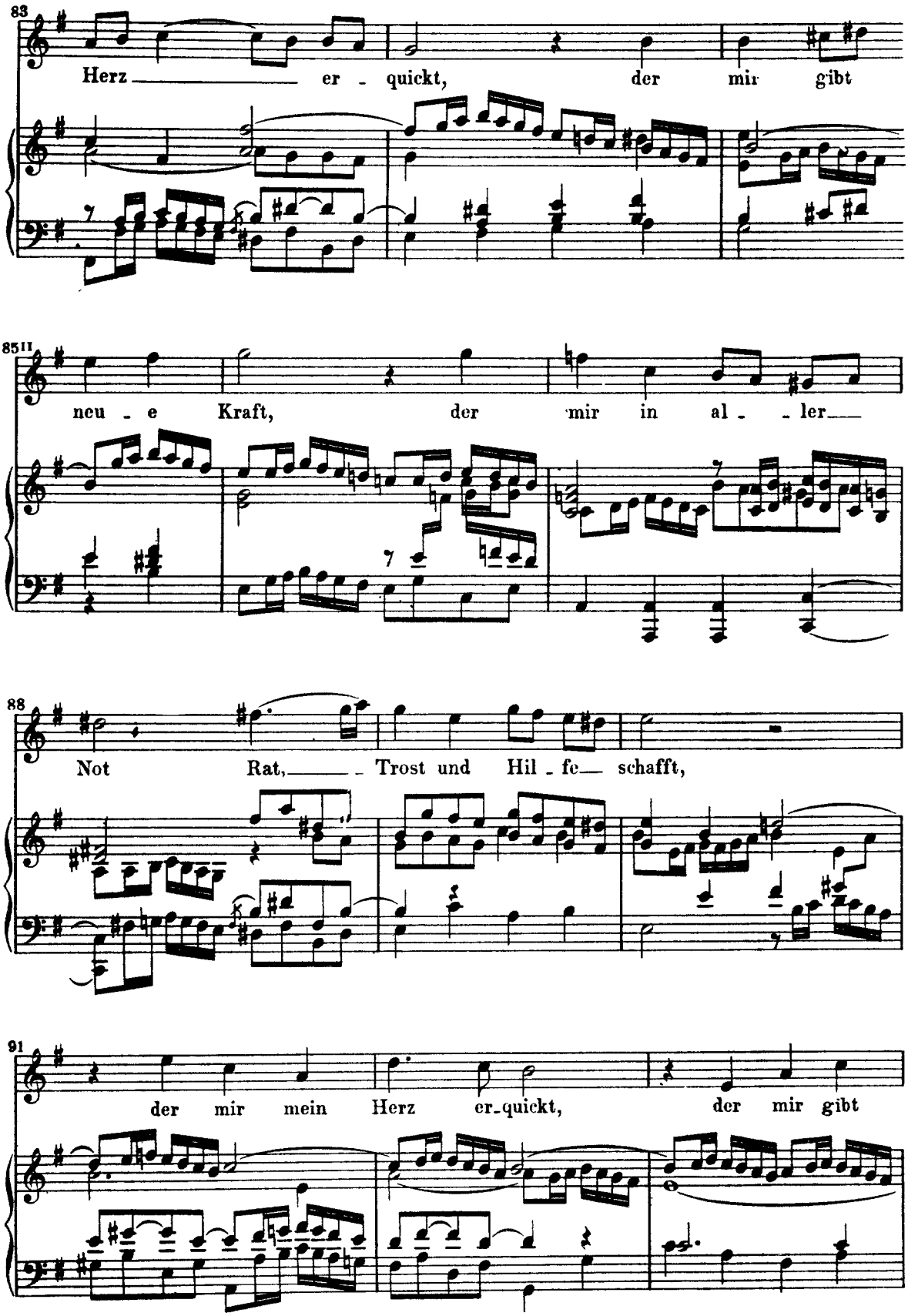
83
Herz er - quickt, der mir gibt
85
neu - e Kraft, der mir in al - - ler
88
Not Rat, Trost und Hil - fe schafft,
91
der mir mein Herz er-quickt, der mir gibt

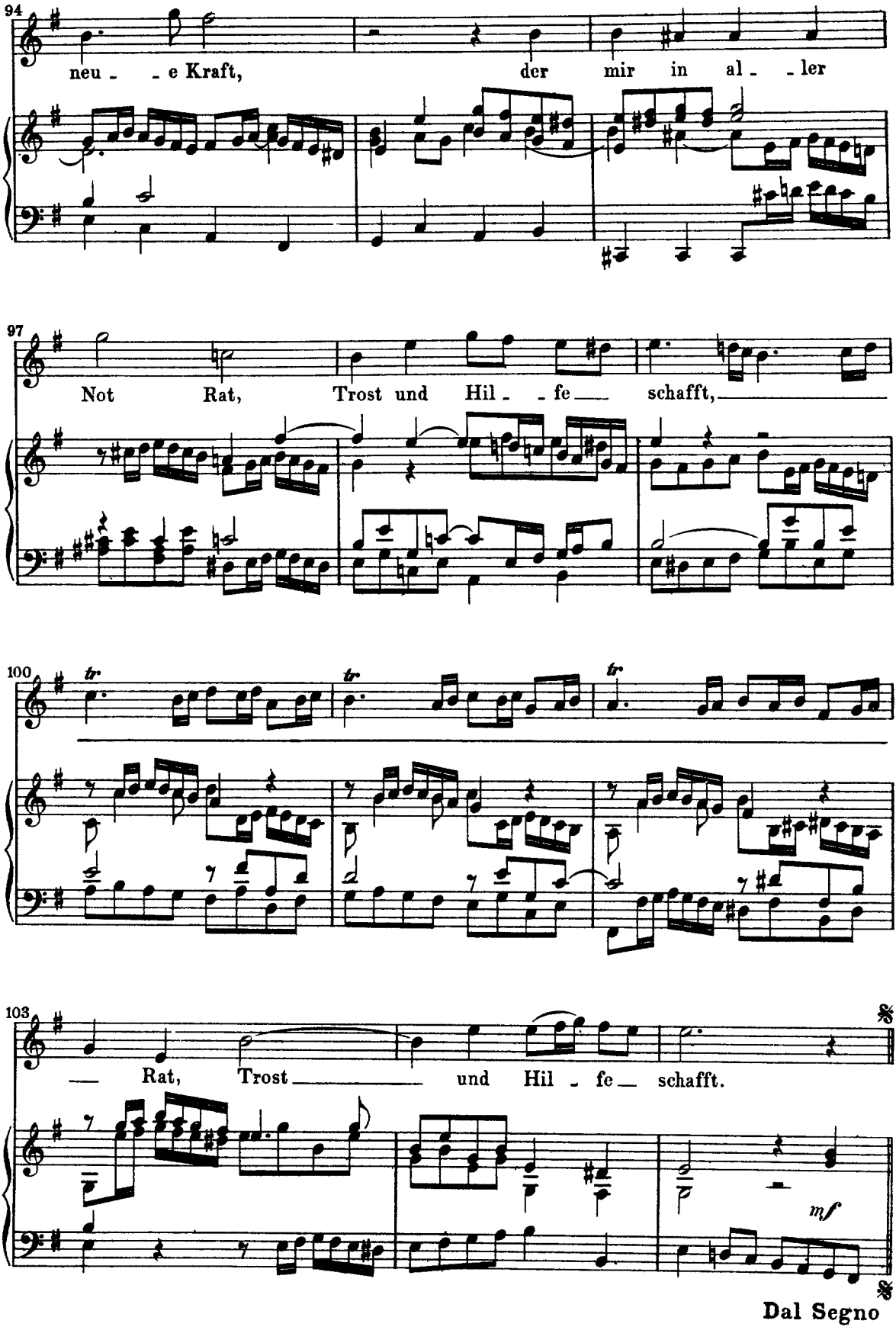
94
neu - - e Kraft, der mir in al - - ler
97
Not Rat, Trost und Hil - - fe schafft,
100
tr
tr
tr
103
Rat, Trost und Hil - fe schafft.
mf
Dal Segno

Vers 4, Aria

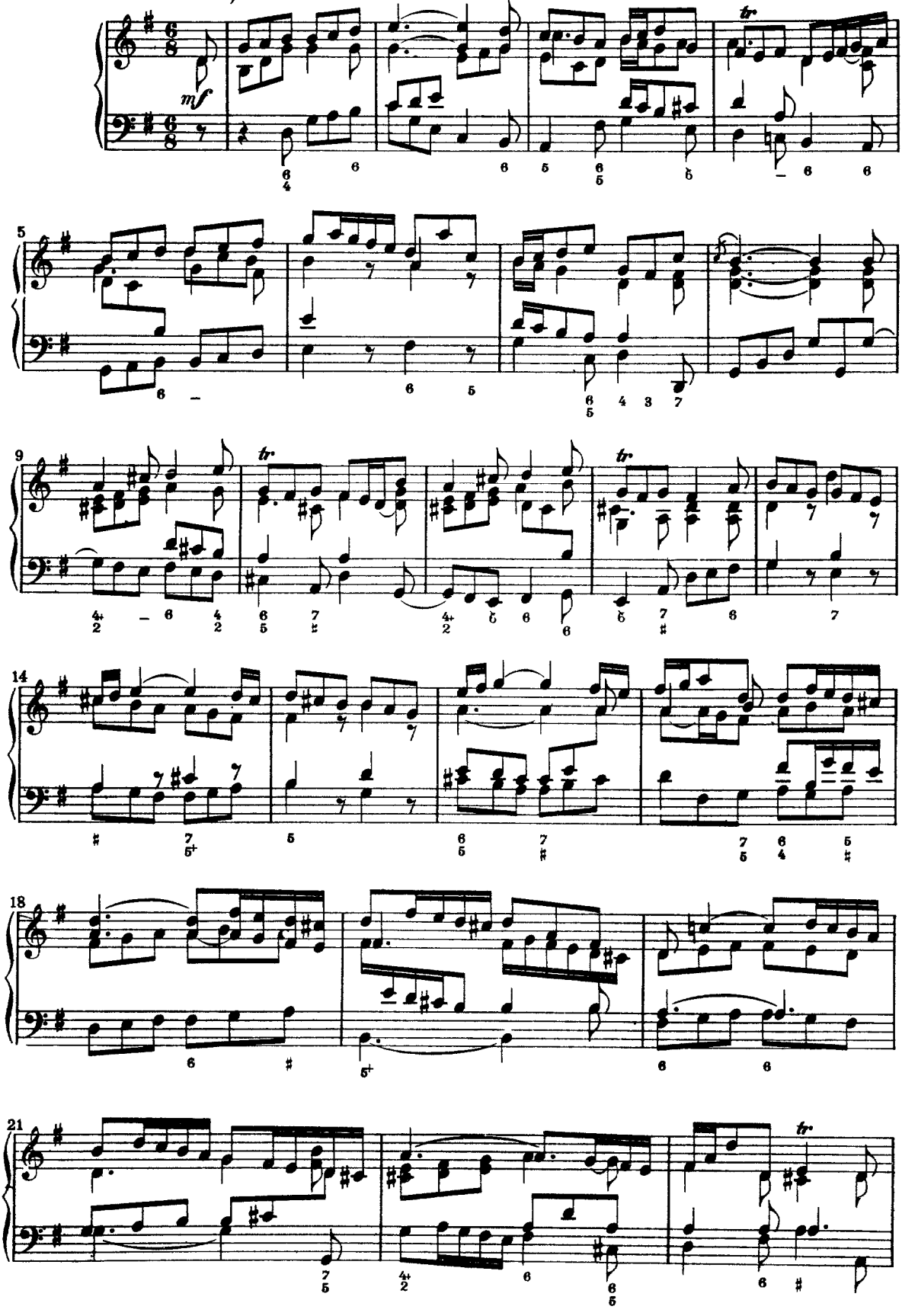

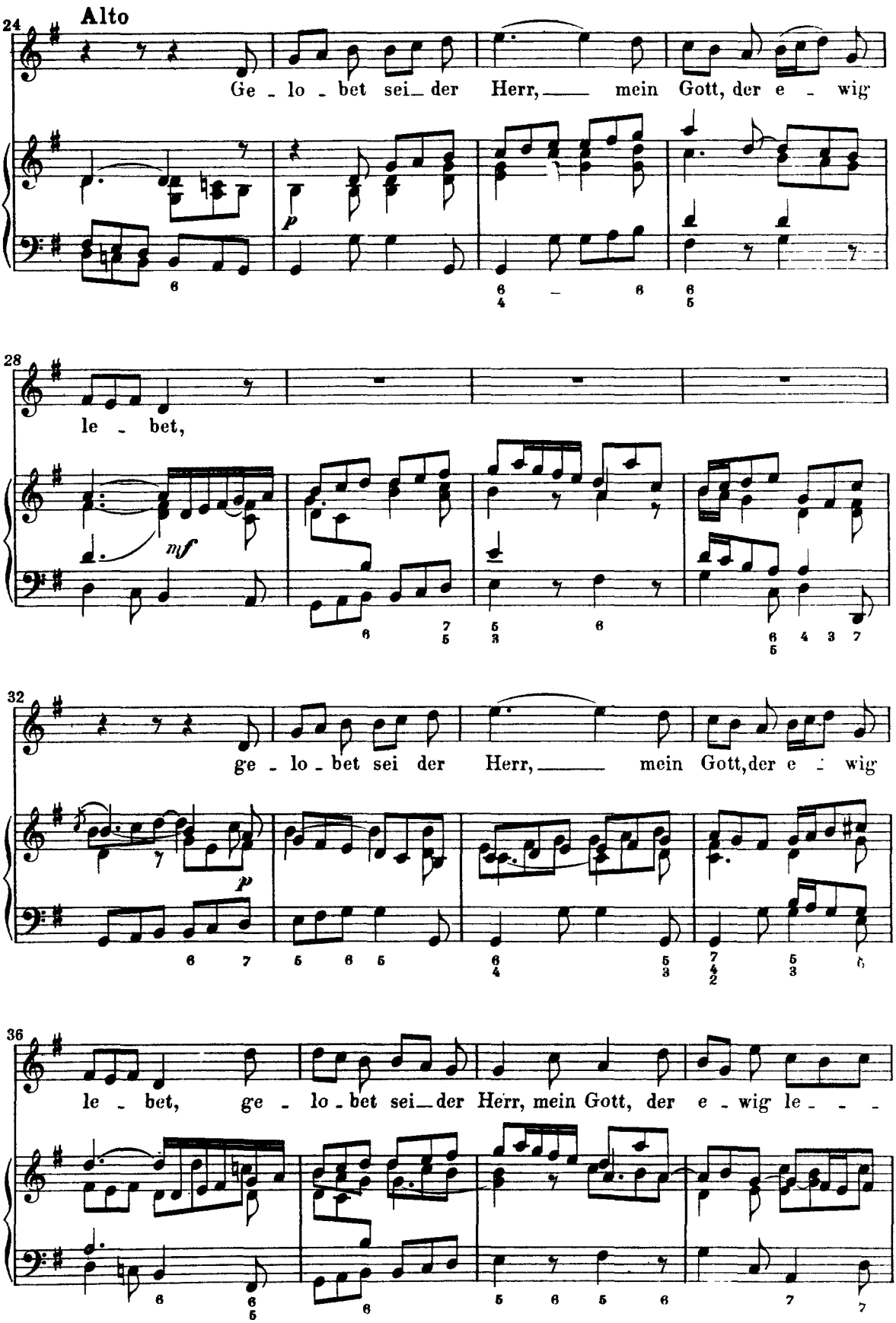
Alto
24
Ge - lo - bet sei_ der Herr, mein Gott, der e - wig
p
28
le - bet,
mf
32
ge - lo - bet sei der Herr, mein Gott, der e - wig
p
36
le - bet, ge - lo - bet sei_ der Herr, mein Gott, der e - wig le - - -

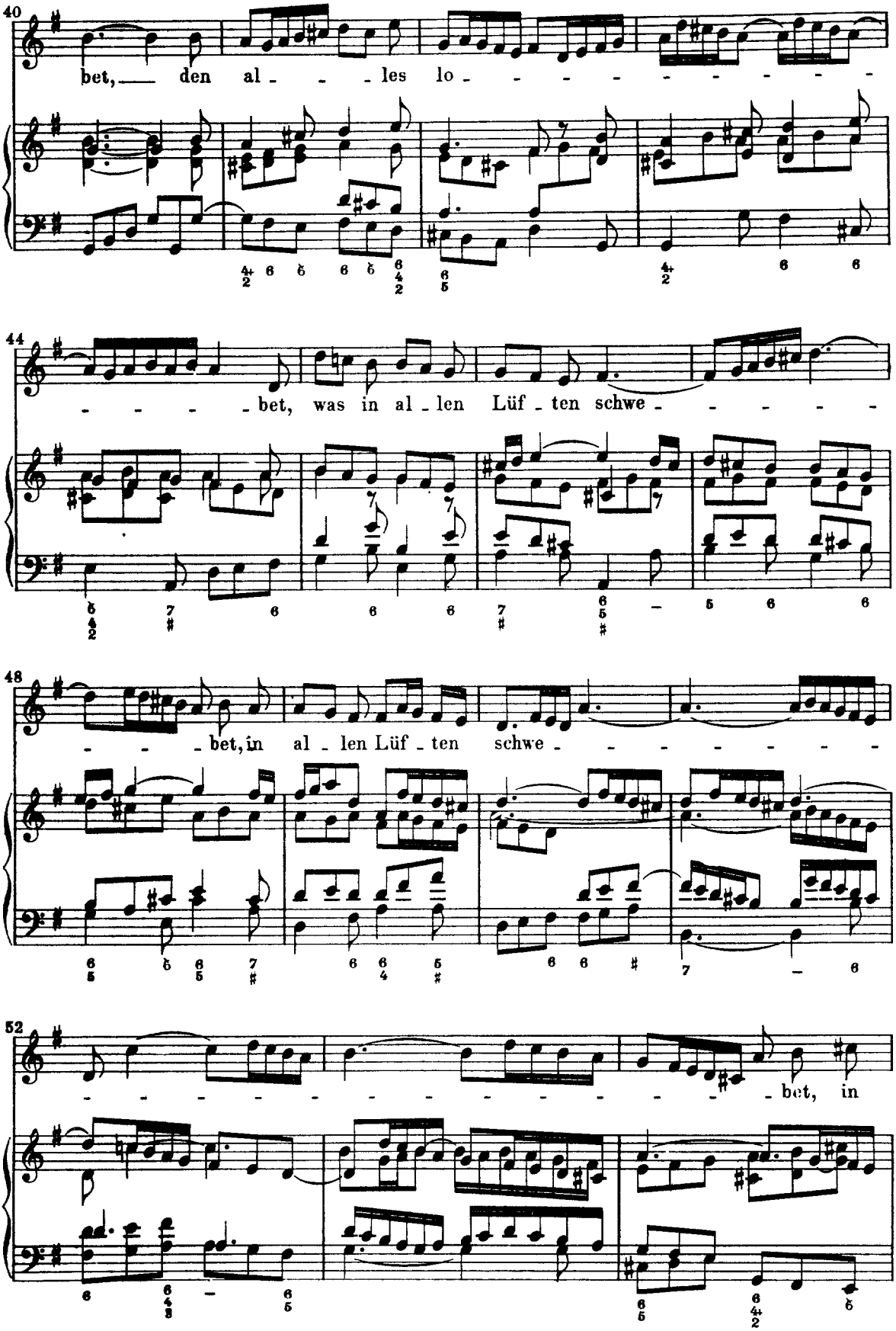
40
bet, den al - - - les lo - - - - - - - - - -
44
- - - - bet, was in al - len Lüf - ten schwe - - - - - -
48
- - - bet, in al - len Lüf - ten schwe - - - - - - - -
52
- - - - - - - - - - - - bet, in

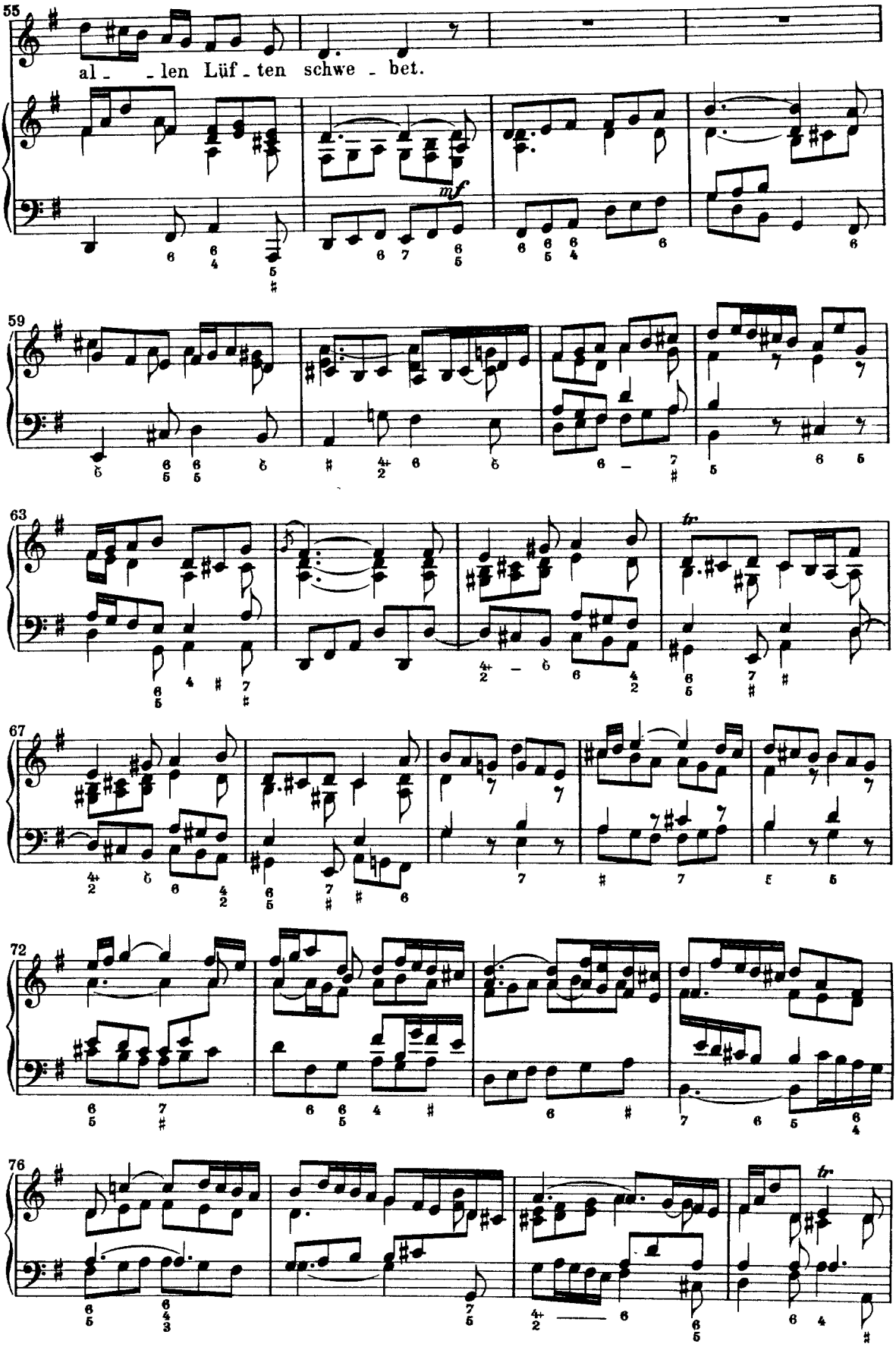
55
al - - len Lüf - ten schwe - bet.
mf
59
63
tr
67
72
76
tr

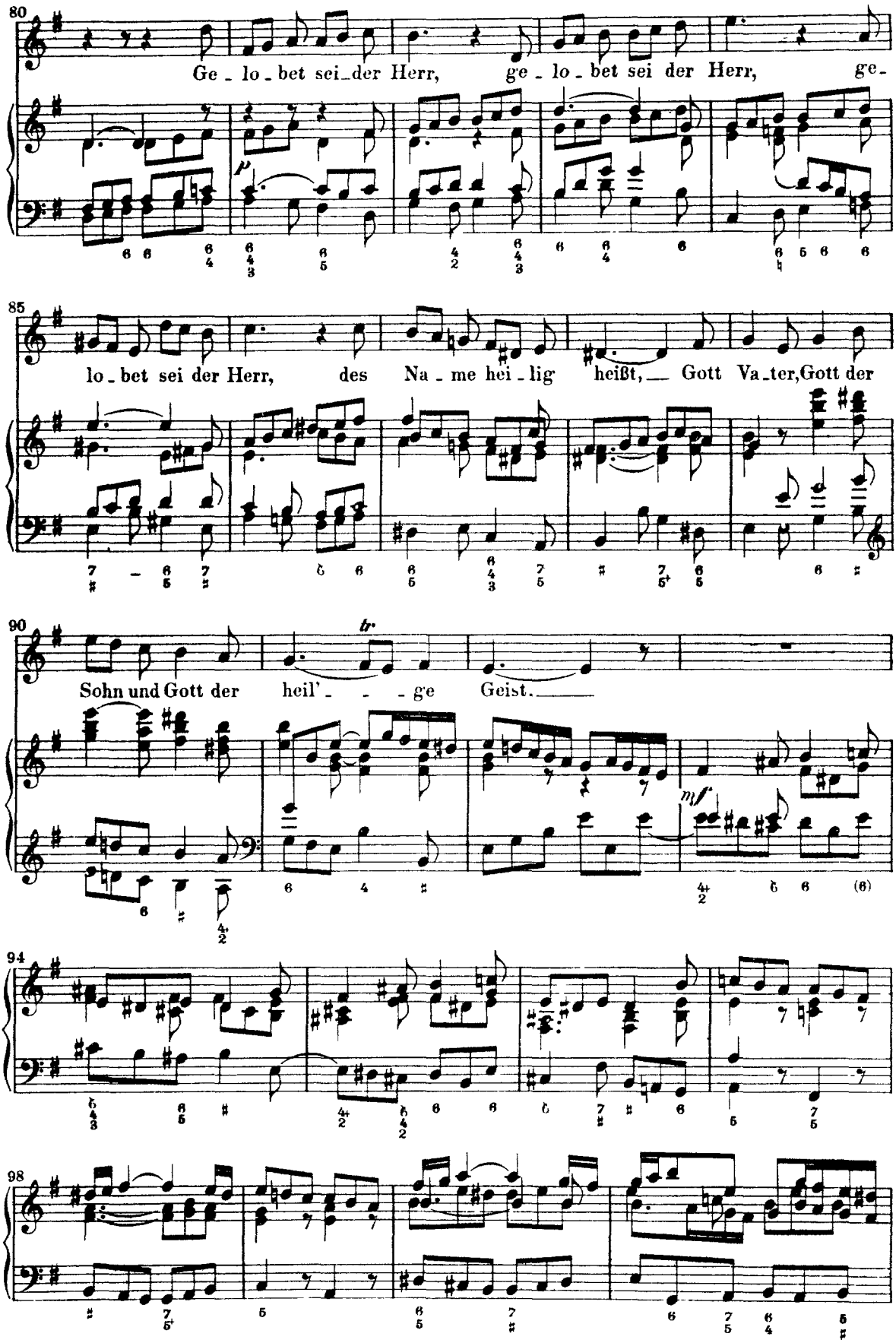
80
Ge - lo - bet sei - der Herr, ge - lo - bet sei der Herr, ge -
p
85
lo - bet sei der Herr, des Na - me hei - lig heißt, — Gott Va - ter, Gott der
90
Sohn und Gott der heil' - - - ge Geist. —
tr
mf
94
98

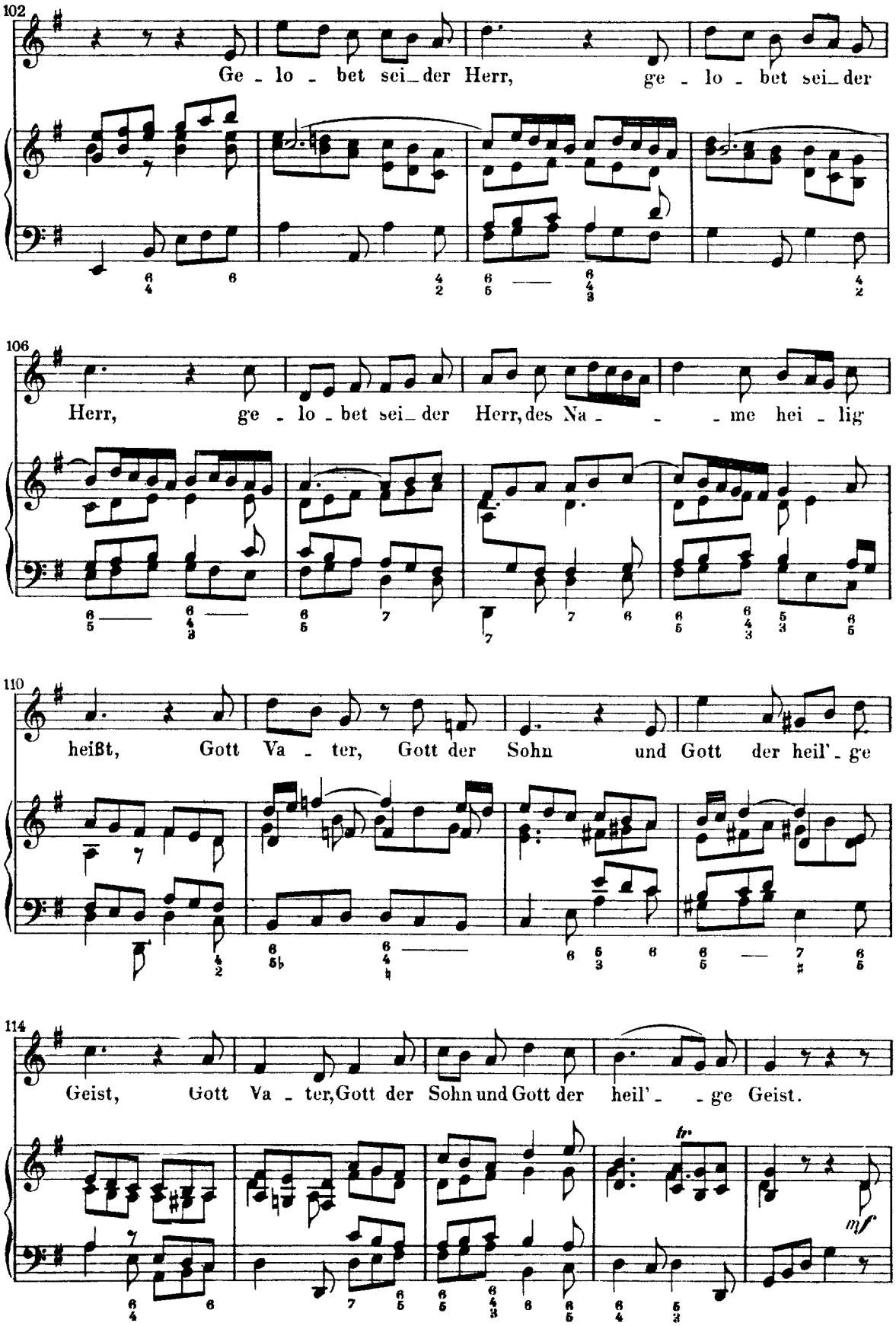
102
Ge - lo - bet sei_der Herr, ge - lo - bet sei_der
106
Herr, ge - lo - bet sei_der Herr, des Na - - - me hei - lig
110
heißt, Gott Va - ter, Gott der Sohn und Gott der heil'_ge
114
Geist, Gott Va - ter, Gott der Sohn und Gott der heil'_ - ge Geist.
tr
mf

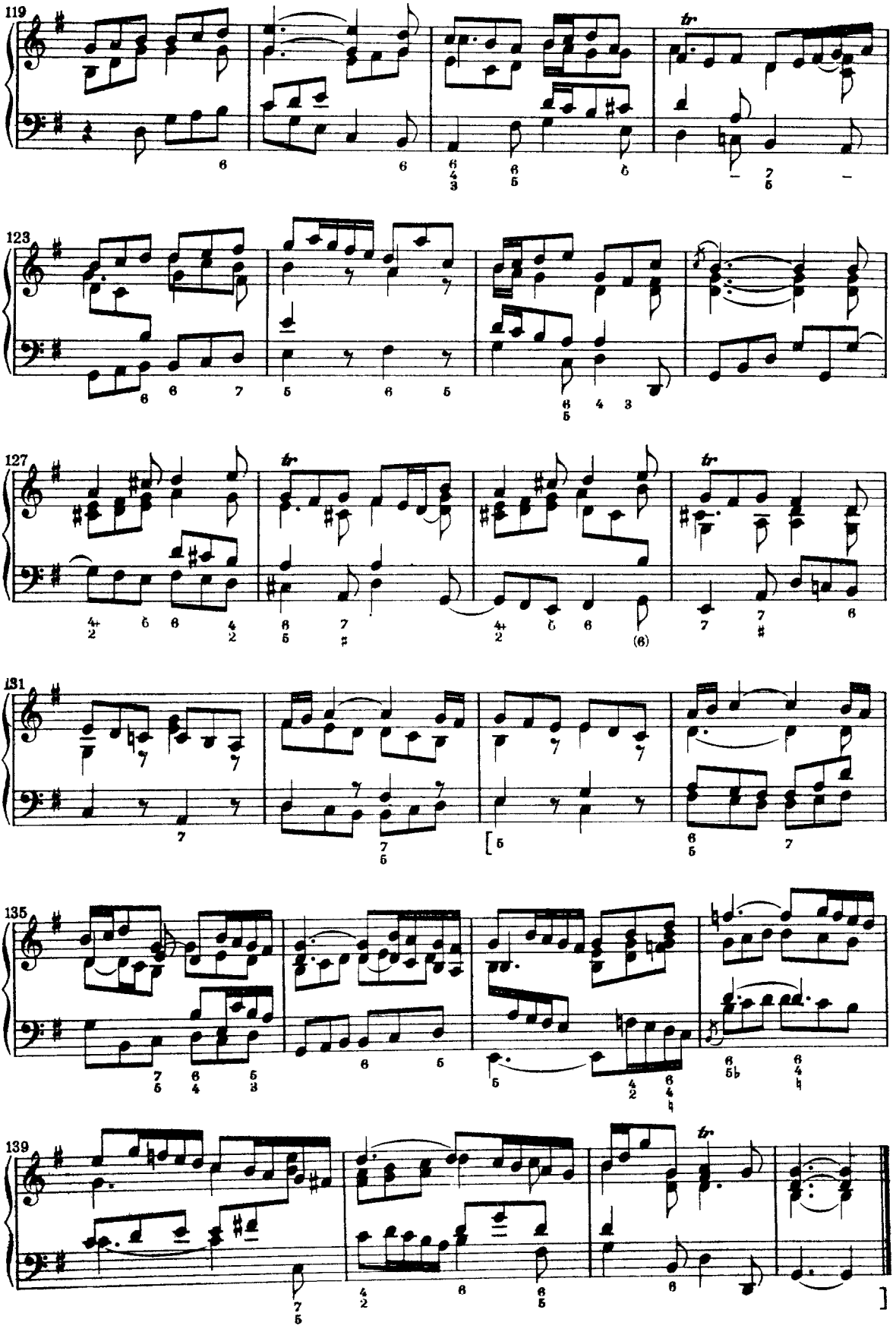
119
123
127
131
135
139
tr

Vers 5, Choral (Mel: „O Gott, du frommer Gott")

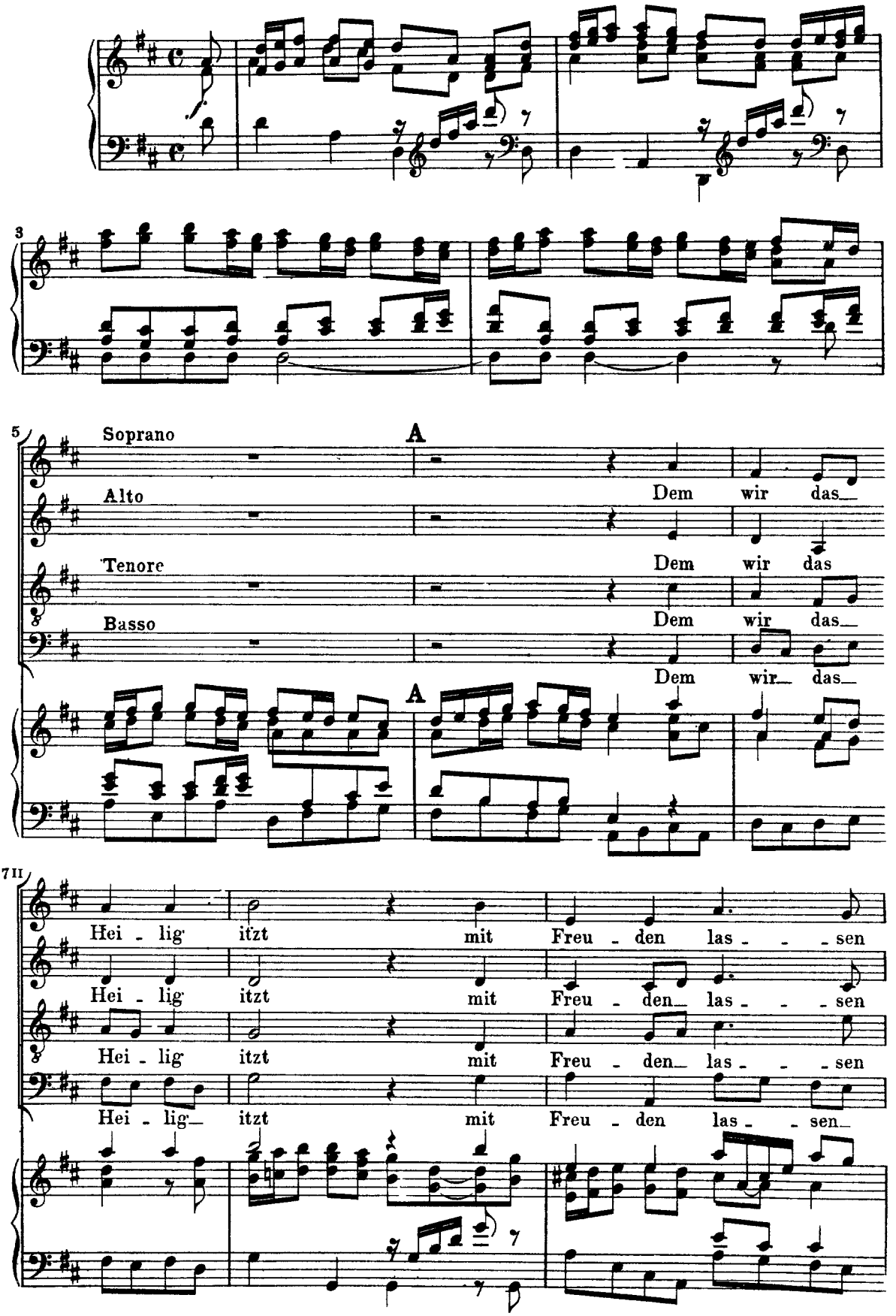

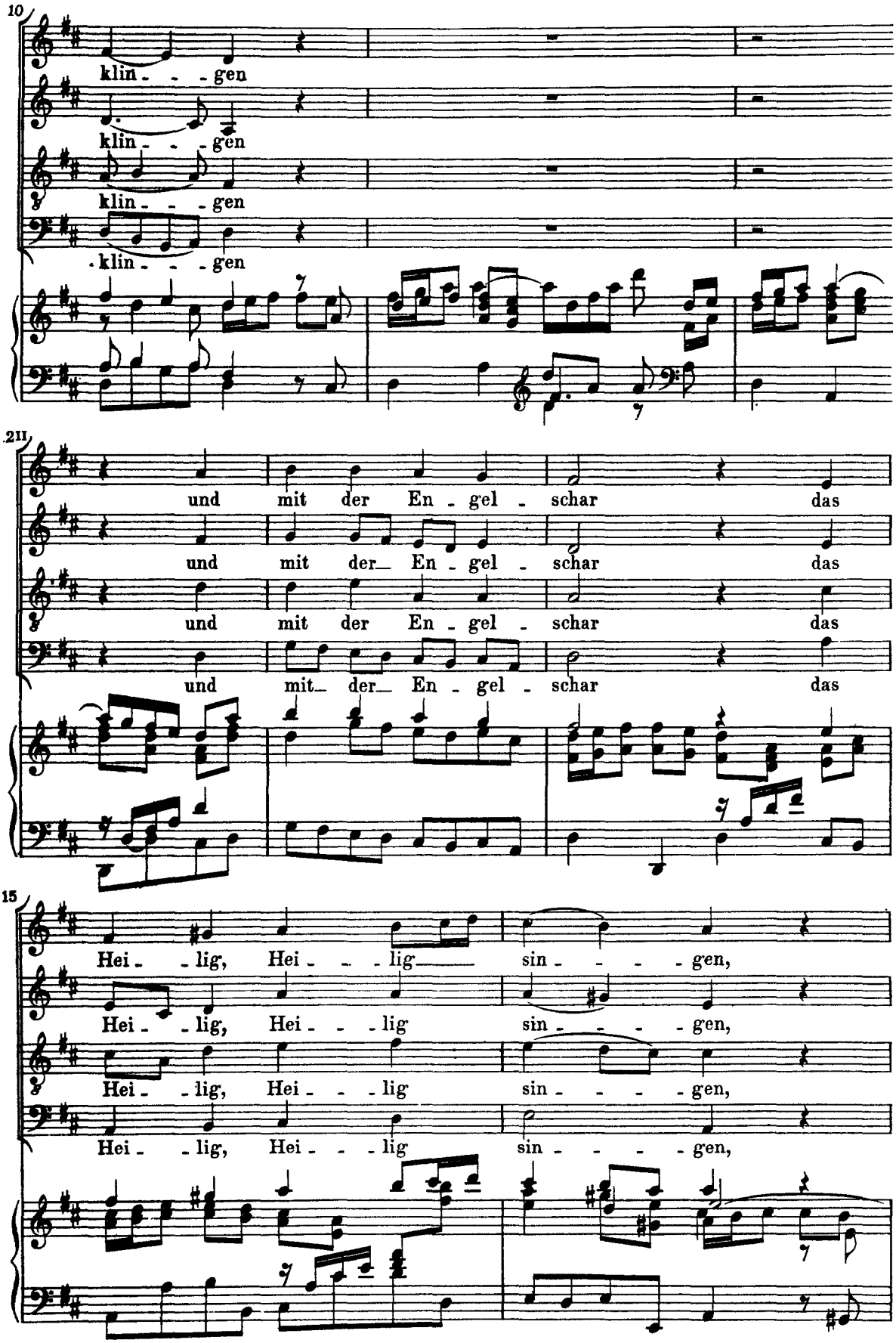
10
klin - - - gen
klin - - - gen
klin - - - gen
klin - - - gen
211
und mit der En - gel - schar das
und mit der En - gel - schar das
und mit der En - gel - schar das
und mit der En - gel - schar das
15
Hei - - lig, Hei - - - lig sin - - - - gen,
Hei - - lig, Hei - - - lig sin - - - - gen,
Hei - - lig, Hei - - - lig sin - - - - gen,
Hei - - lig, Hei - - - lig sin - - - - gen,

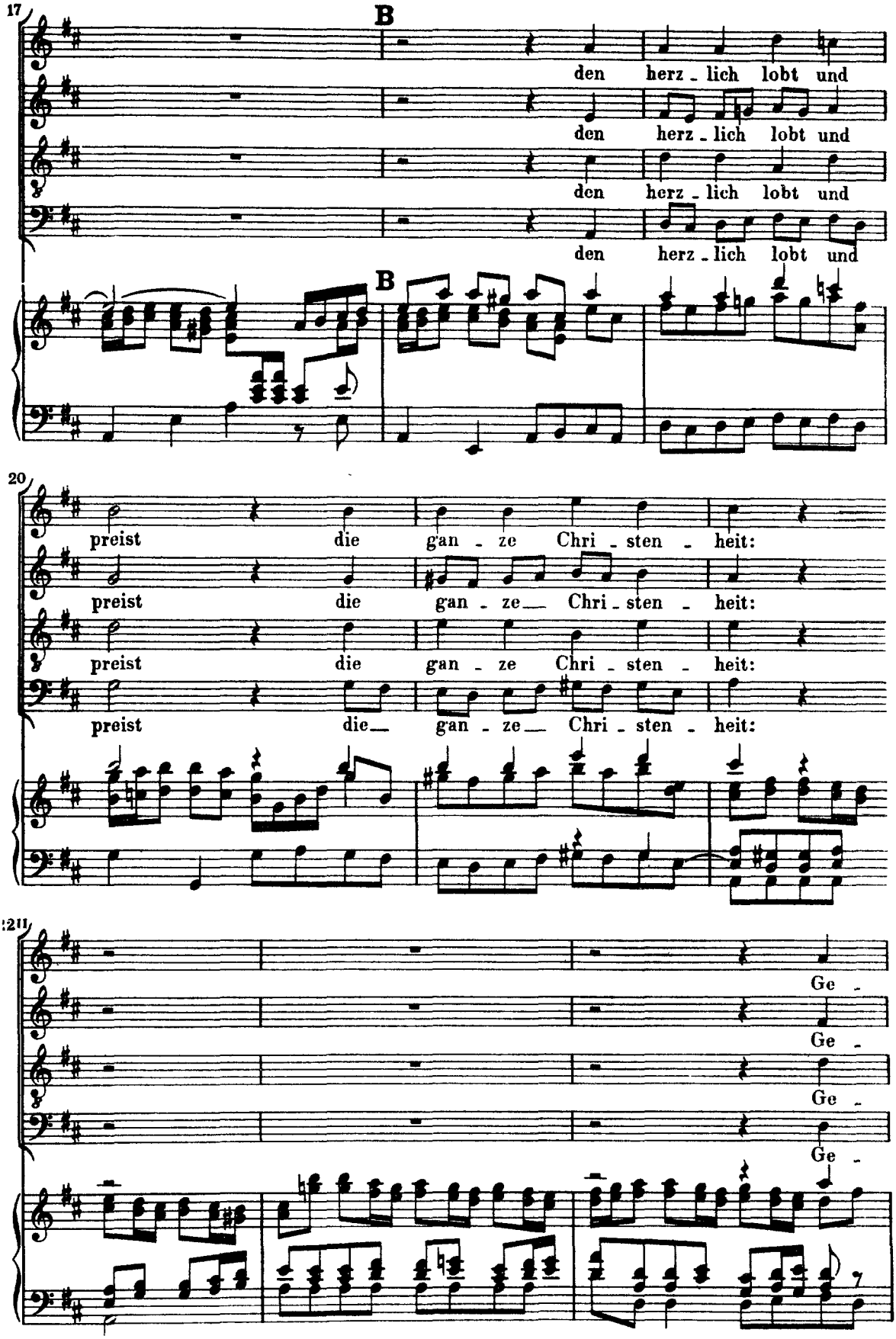
17
B
den herz - lich lobt und
den herz - lich lobt und
den herz - lich lobt und
den herz - lich lobt und
B
20
preist die gan - ze Chri - sten - heit:
preist die gan - ze Chri - sten - heit:
preist die gan - ze Chri - sten - heit:
preist die gan - ze Chri - sten - heit:
:211
Ge -
Ge -
Ge -
Ge -

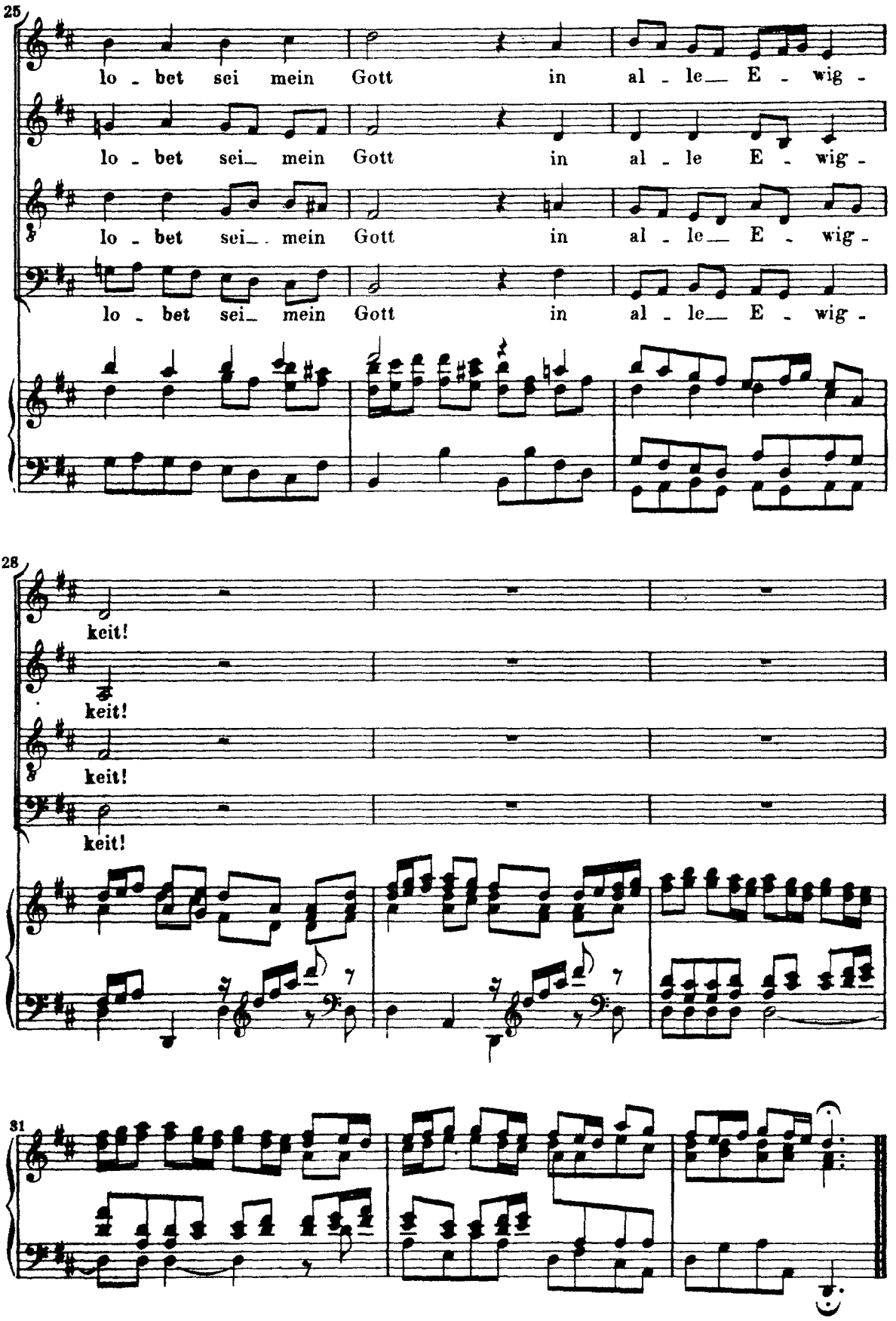
25
lo - bet sei mein Gott in al - le E - wig -
lo - bet sei mein Gott in al - le E - wig -
lo - bet sei mein Gott in al - le E - wig -
lo - bet sei mein Gott in al - le E - wig -
28
keit!
keit!
keit!
keit!
31