J.S. Bach

Cantata No. 120

Gott, man lobet dich in der Stille

1. (Aria)

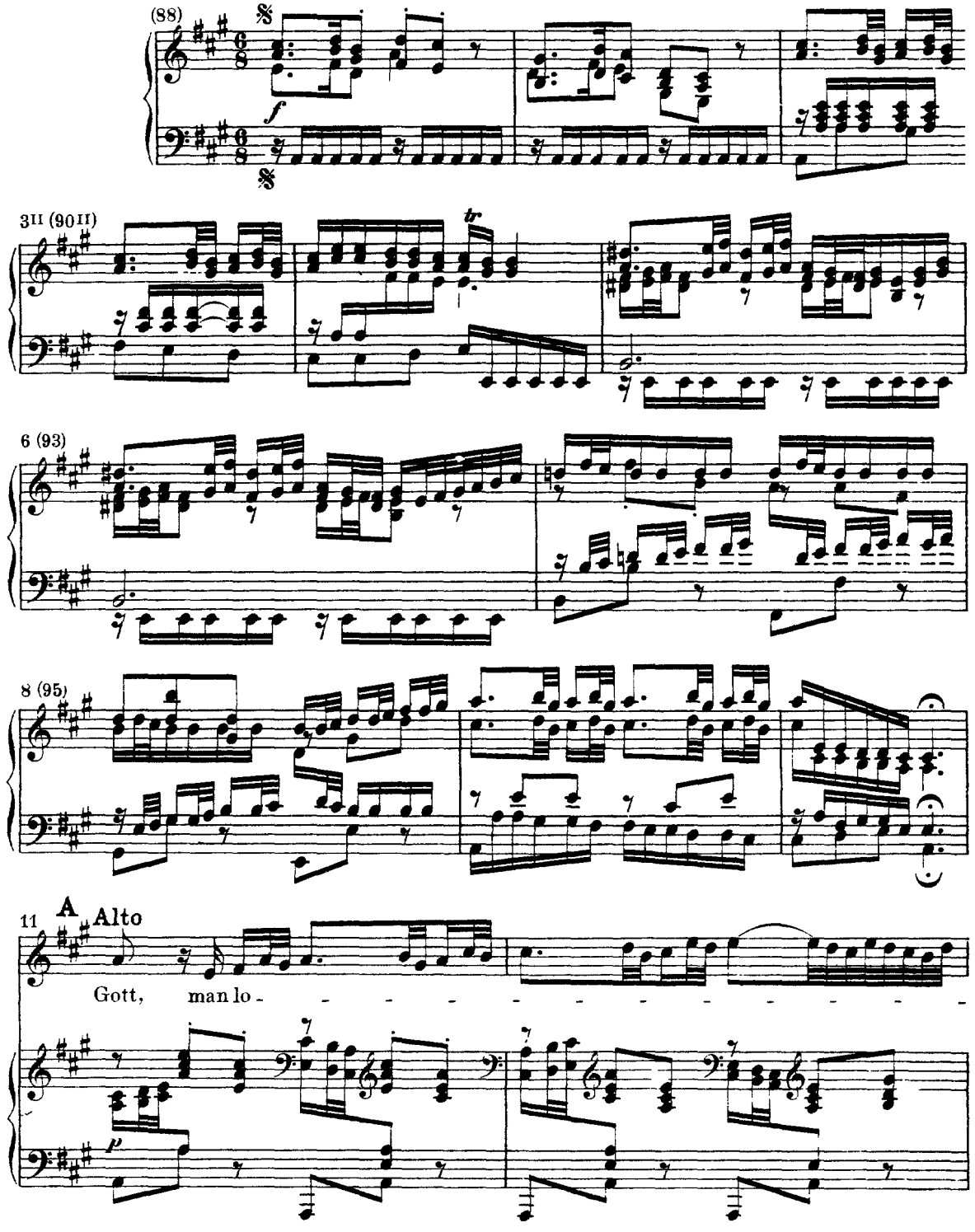

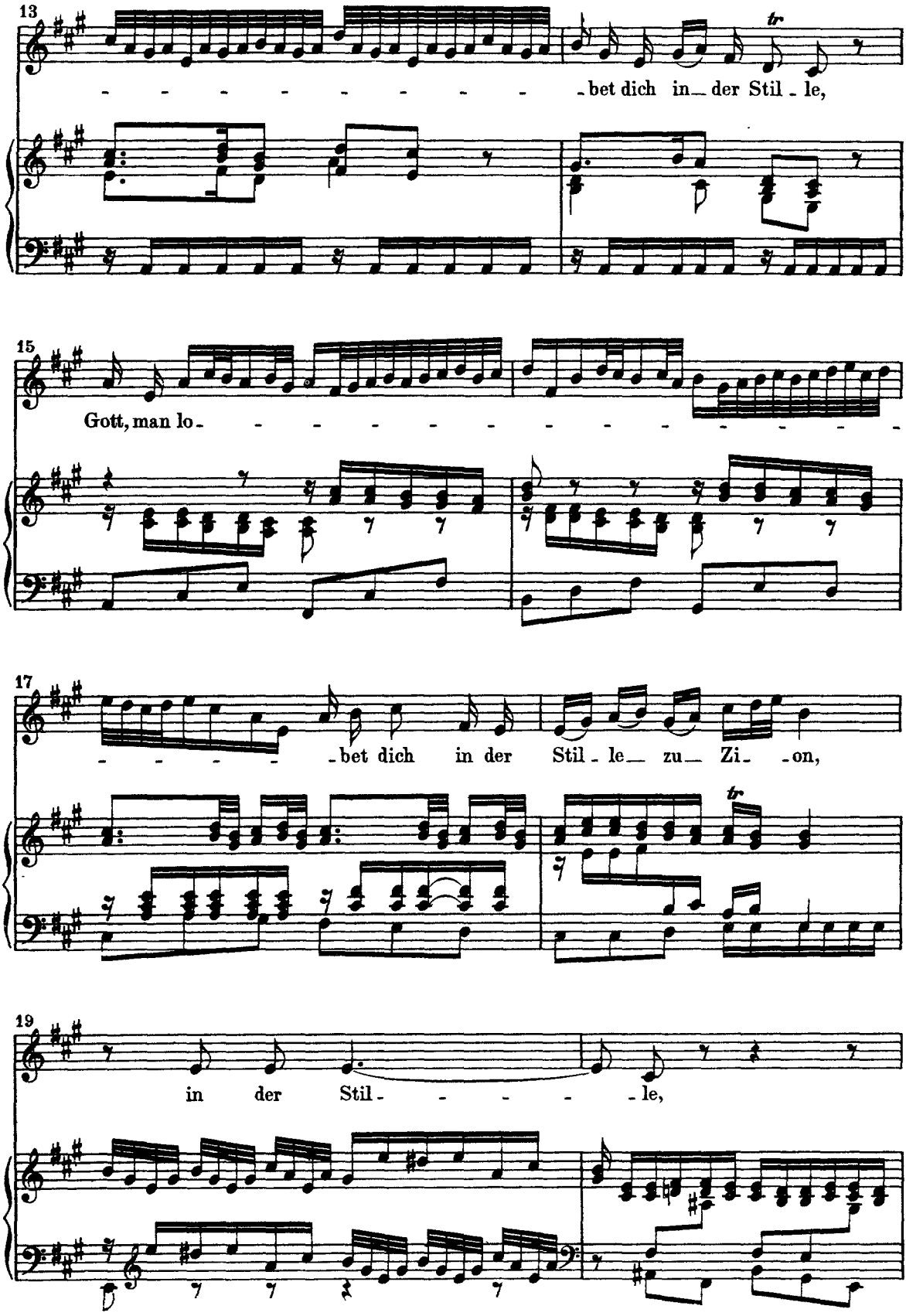
13
bet dich in der Stil le,
15
Gott, man lo
17
bet dich in der Stil le zu Zi on,
19
in der Stil le,

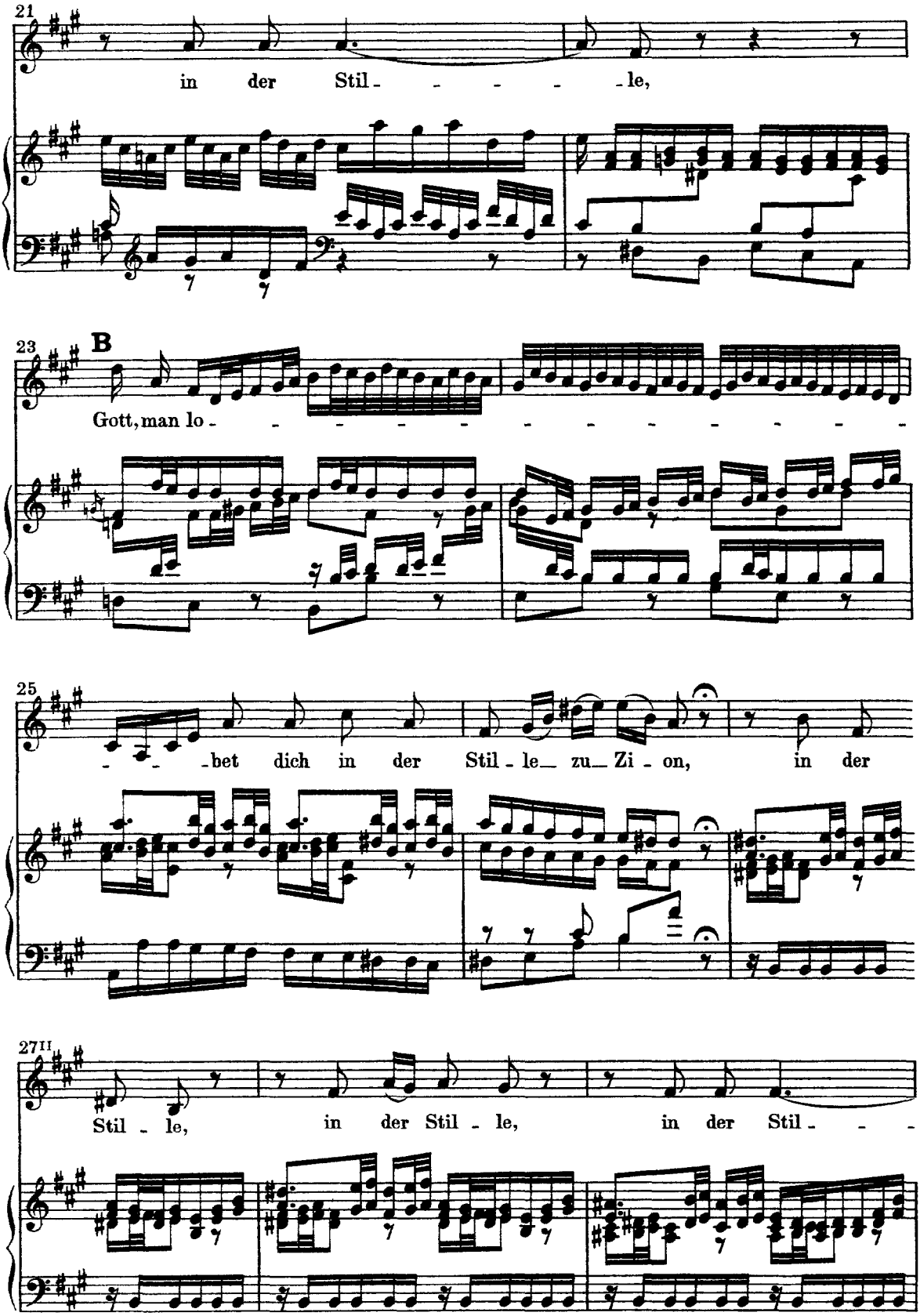
21
in der Stil - - - - - le,
23
B
Gott, man lo - - - - - - - - - - - - - -
25
- - - bet dich in der Stil - le zu Zi - on, in der
27II
Stil - le, in der Stil - le, in der Stil - - -

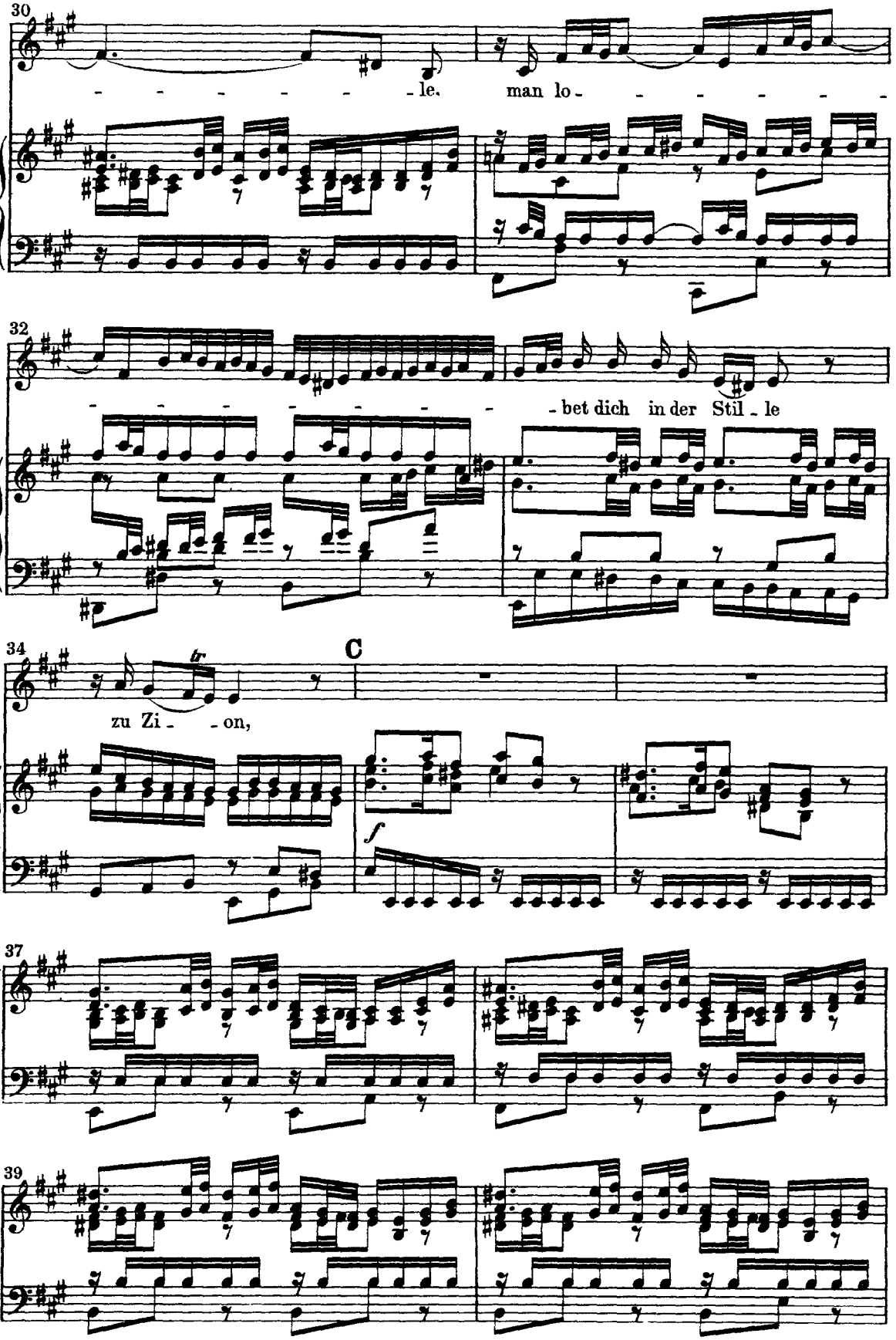
30
le. man lo
32
bet dich in der Stil le
34
C
tr
zu Zi on,
f
37
39

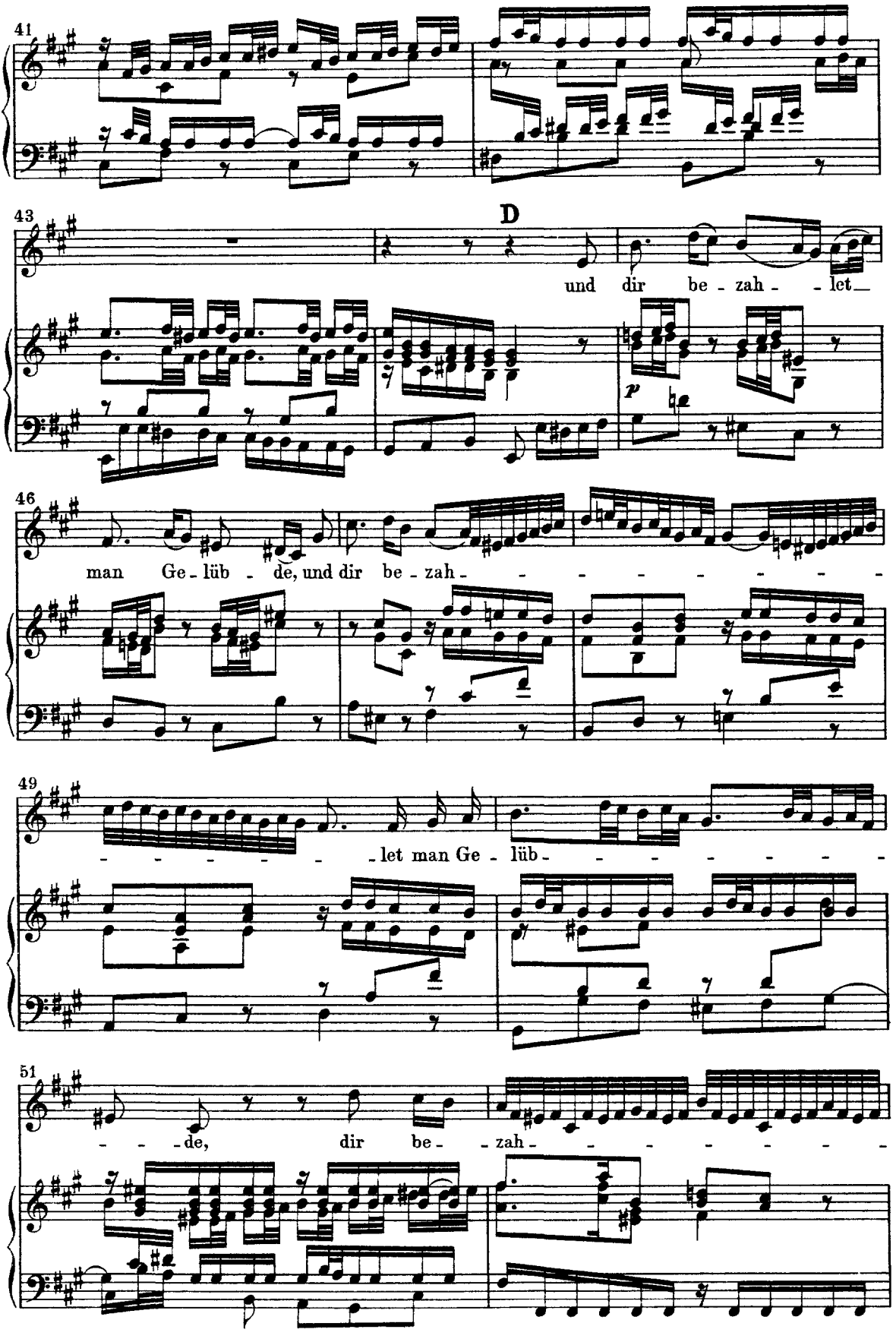
41
43
D
und dir be - zah - - let
p
46
man Ge - lüb - de, und dir be - zah - - - - - - - - -
49
- - - - - - let man Ge - lüb - - - - - - - - -
51
- - - de, dir be - - zah - - - - - - - - -

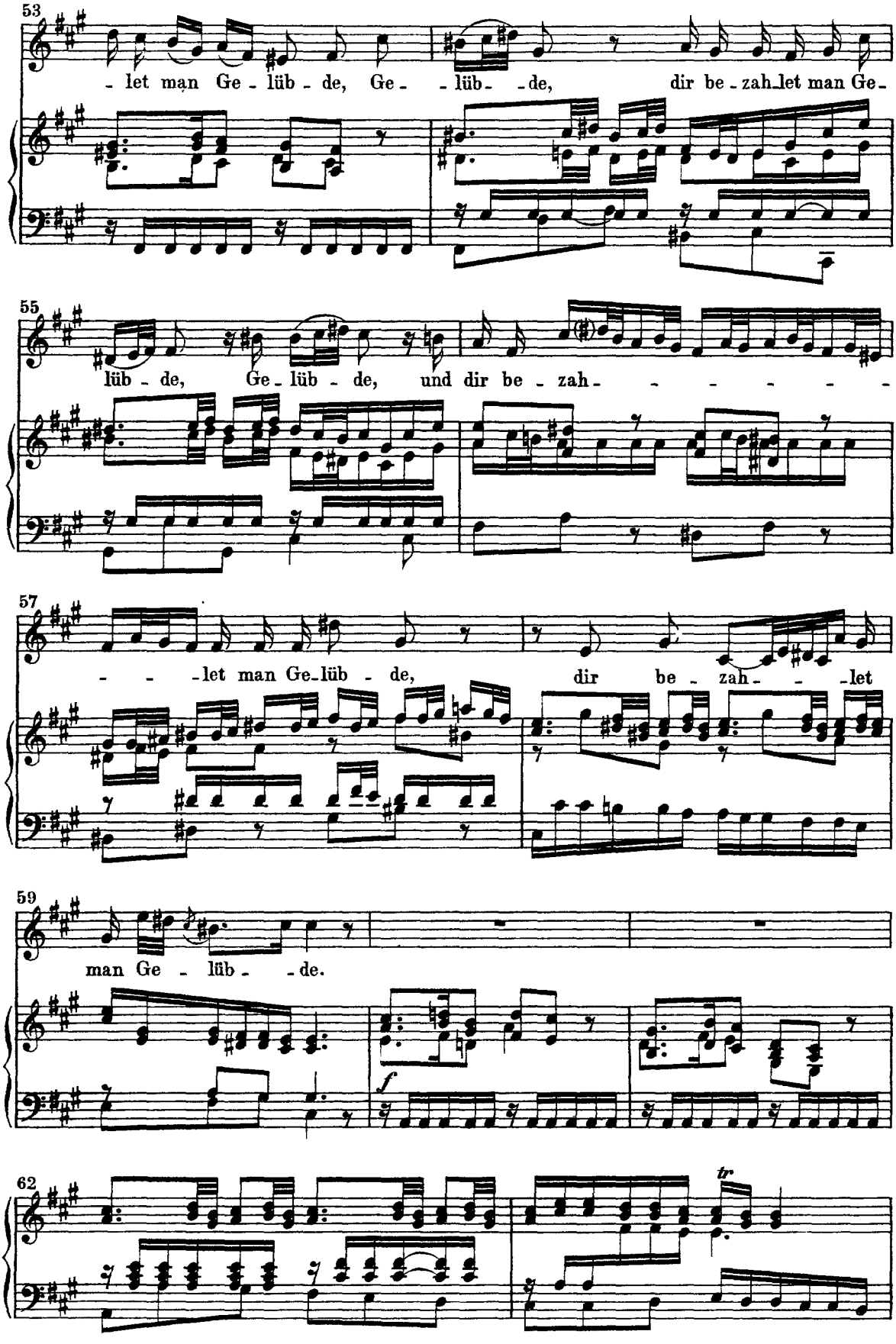
53
- let man Ge - lüb - de, Ge - - lüb - - de, dir be - zah - let man Ge -
55
lüb - de, Ge - lüb - de, und dir be - zah - - - - - - -
57
- - - let man Ge - lüb - de, dir be - zah - - - let
59
man Ge - lüb - - de.
f
62
tr

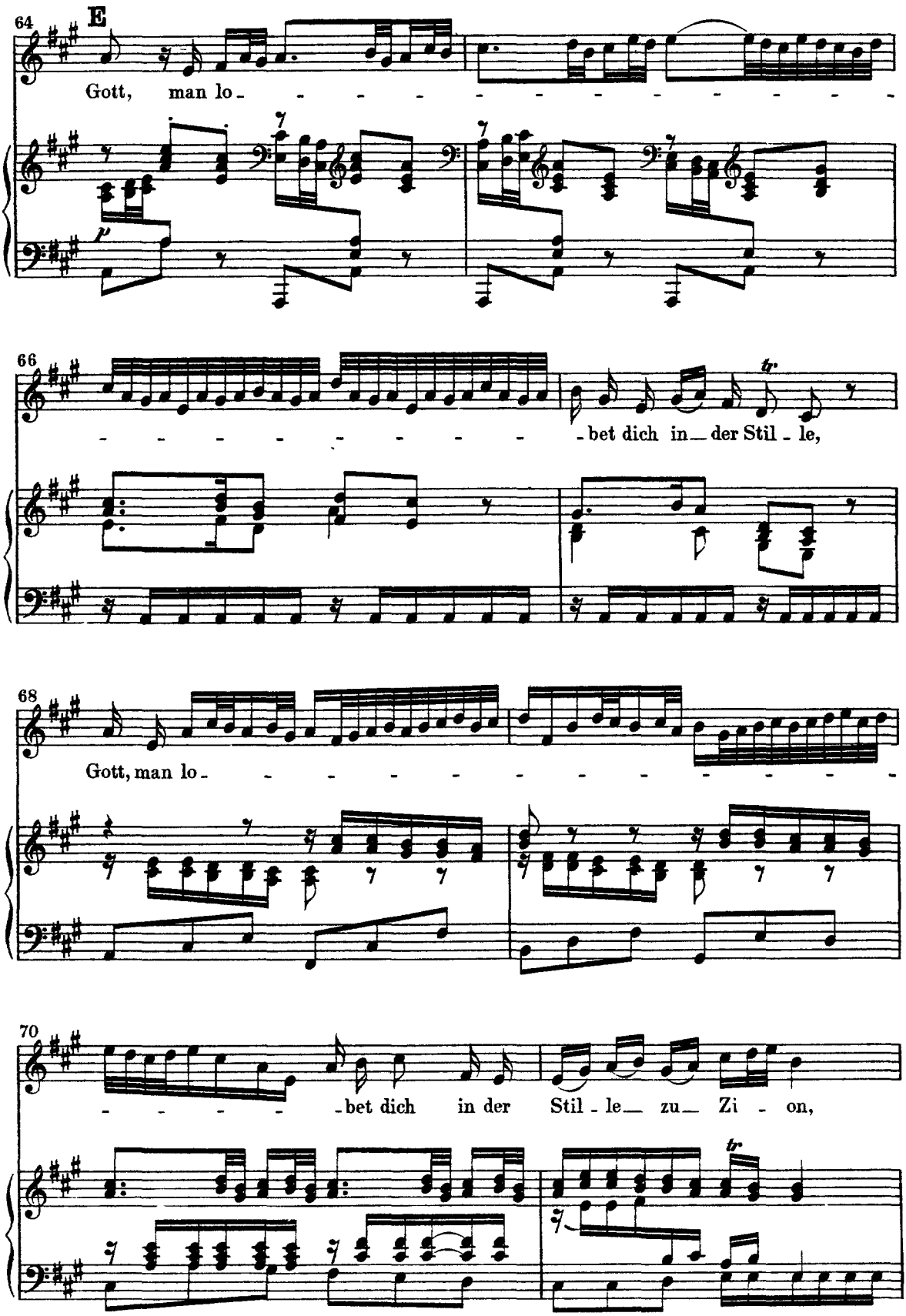
64
E
Gott, man lo - - - - - - - - - - - - - -
66
- - - - - - - - - - - - bet dich in der Stil - le,
68
Gott, man lo - - - - - - - - - - - - - -
70
- - - - - bet dich in der Stil - le zu Zi - on,

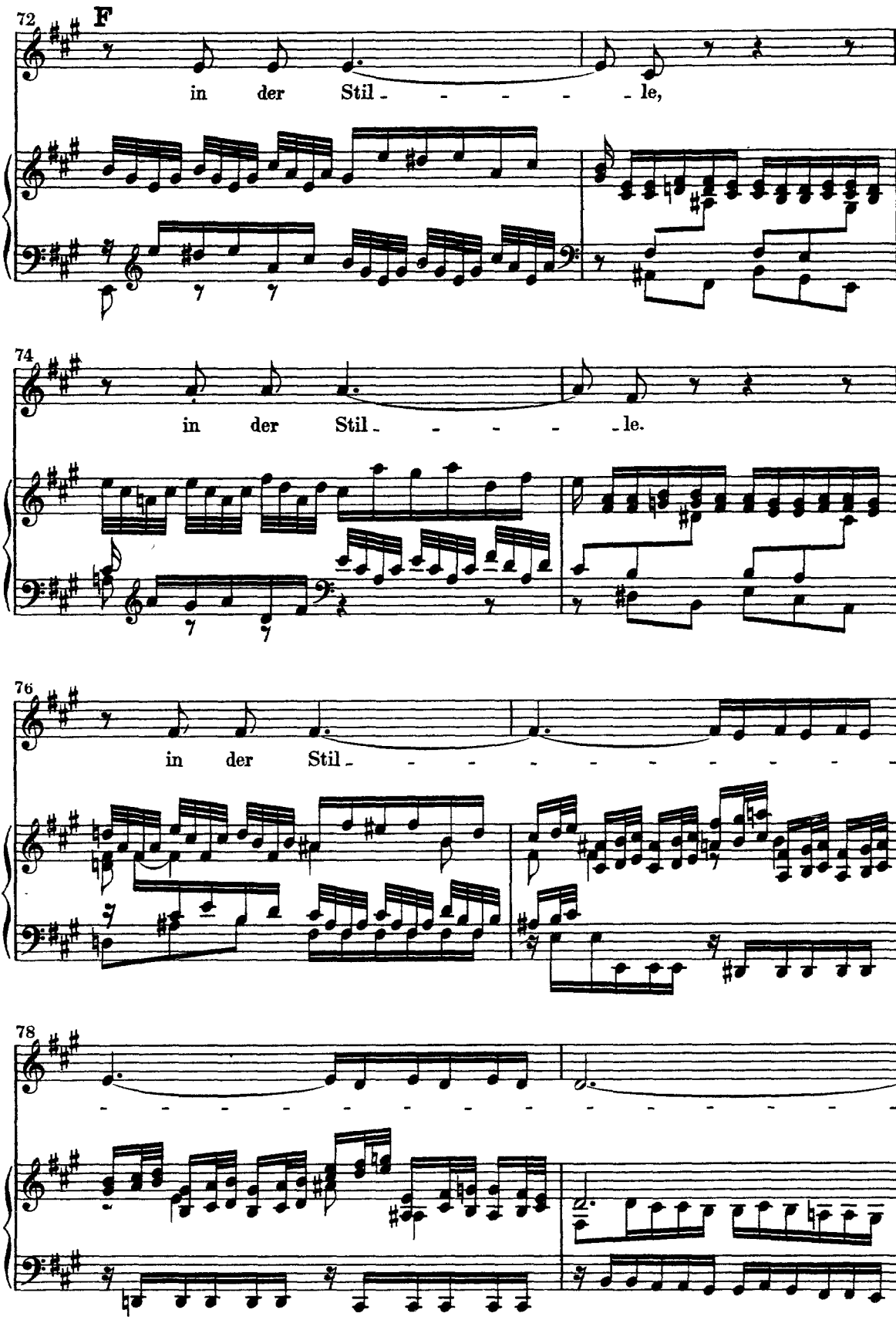
72
F
in der Stil - - - - - le,
74
in der Stil - - - - - le.
76
in der Stil - - - - - - - - - - - -
78

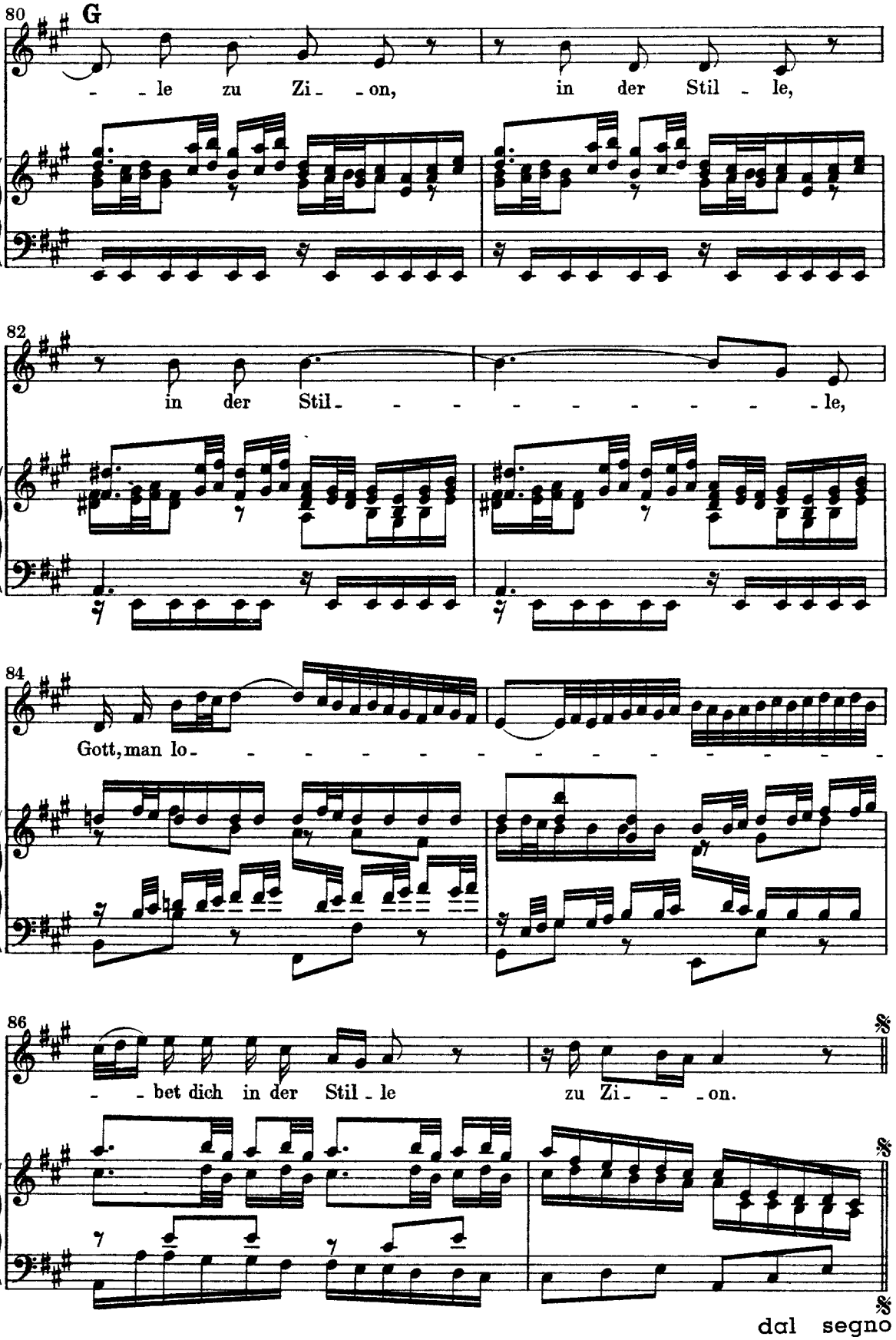
80
G
- - le zu Zi - - on, in der Stil - le,
82
in der Stil - - - - - - - - - - le,
84
Gott, man lo - - - - - - - - - - - - - - -
86
- - bet dich in der Stil - le zu Zi - - - on.
dal segno

2-Coro

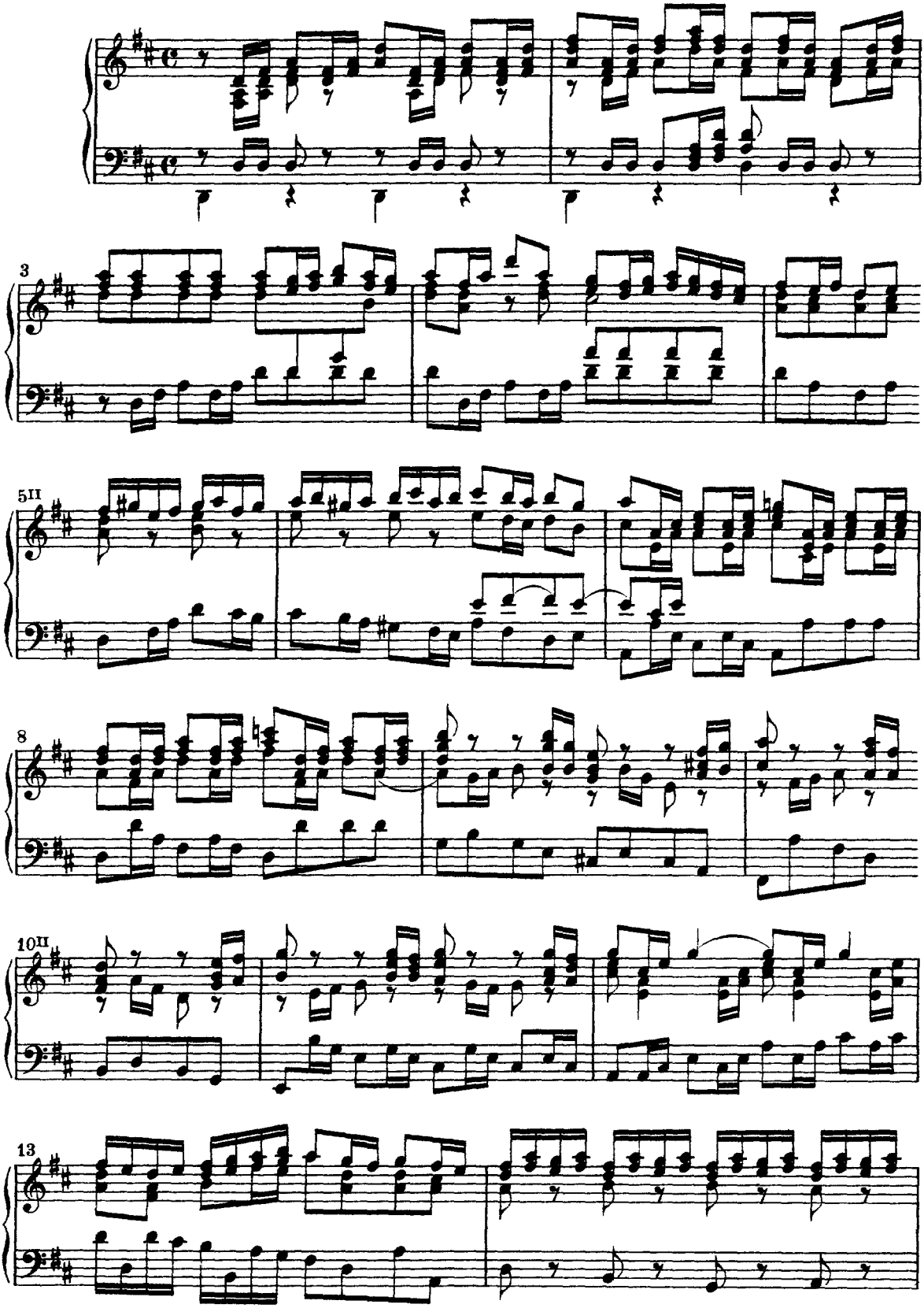

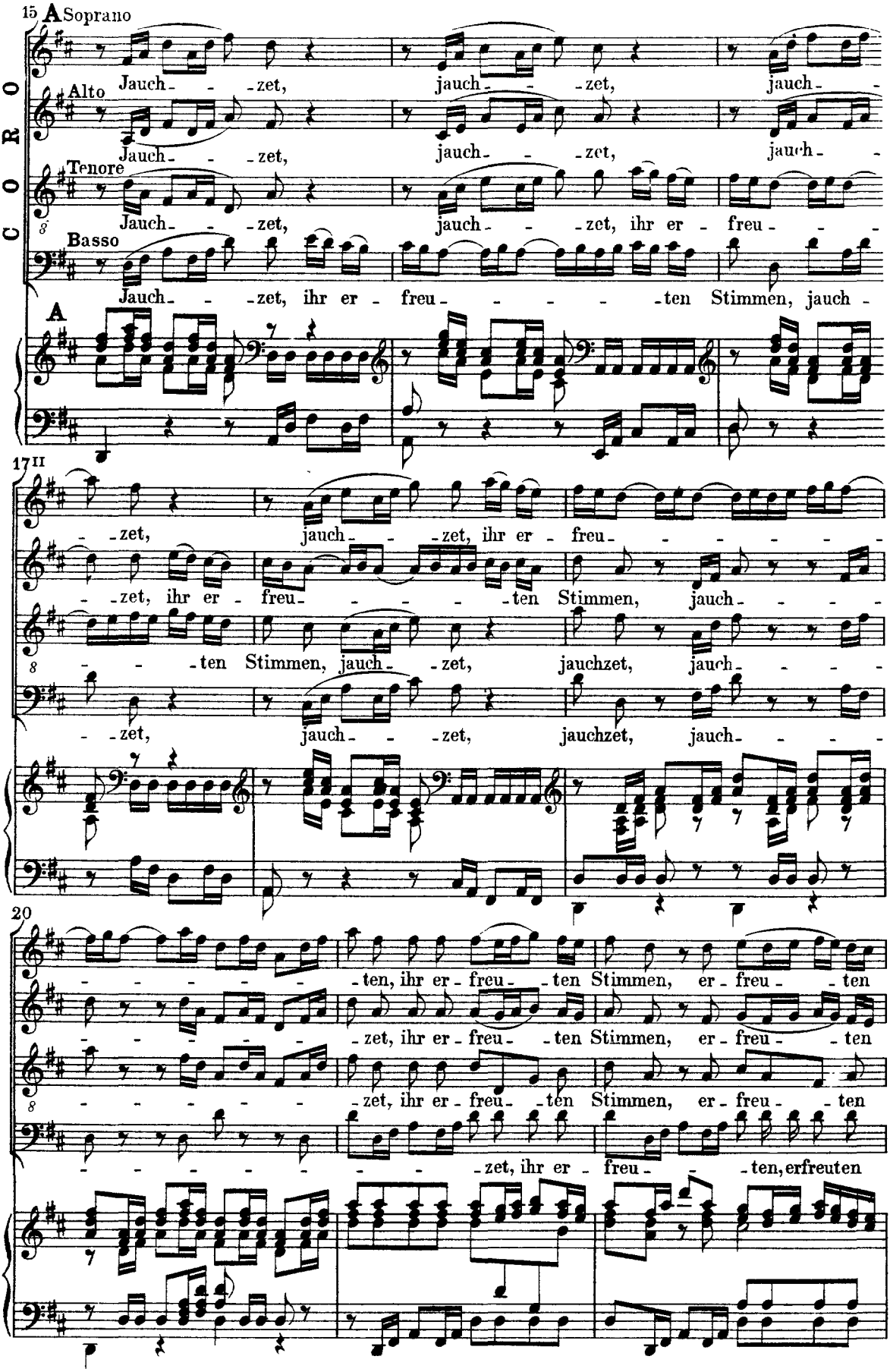
15
CORO
A
Soprano
Jauch- - -zet, jauch- - -zet, jauch-
Alto
Jauch- - -zet, jauch- - -zet, jauch-
Tenore
Jauch- - -zet, jauch- - -zet, ihr er - freu- - -
Basso
Jauch- - -zet, ihr er - freu- - - - -ten Stimmen, jauch-
A
17
-zet, jauch- - -zet, ihr er - freu- - - - - -
-zet, ihr er - freu- - - - -ten Stimmen, jauch- - - -
- - -ten Stimmen, jauch- -zet, jauchzet, jauch- - - -
-zet, jauch- - -zet, jauchzet, jauch- - - -
20
- - - - - -ten, ihr er - freu- -ten Stimmen, er - freu- -ten
- - - - - -zet, ihr er - freu- -ten Stimmen, er - freu- -ten
- - - - - -zet, ihr er - freu- -ten Stimmen, er - freu- -ten
- - - - - - - -zet, ihr er - freu- - -ten, erfreuten

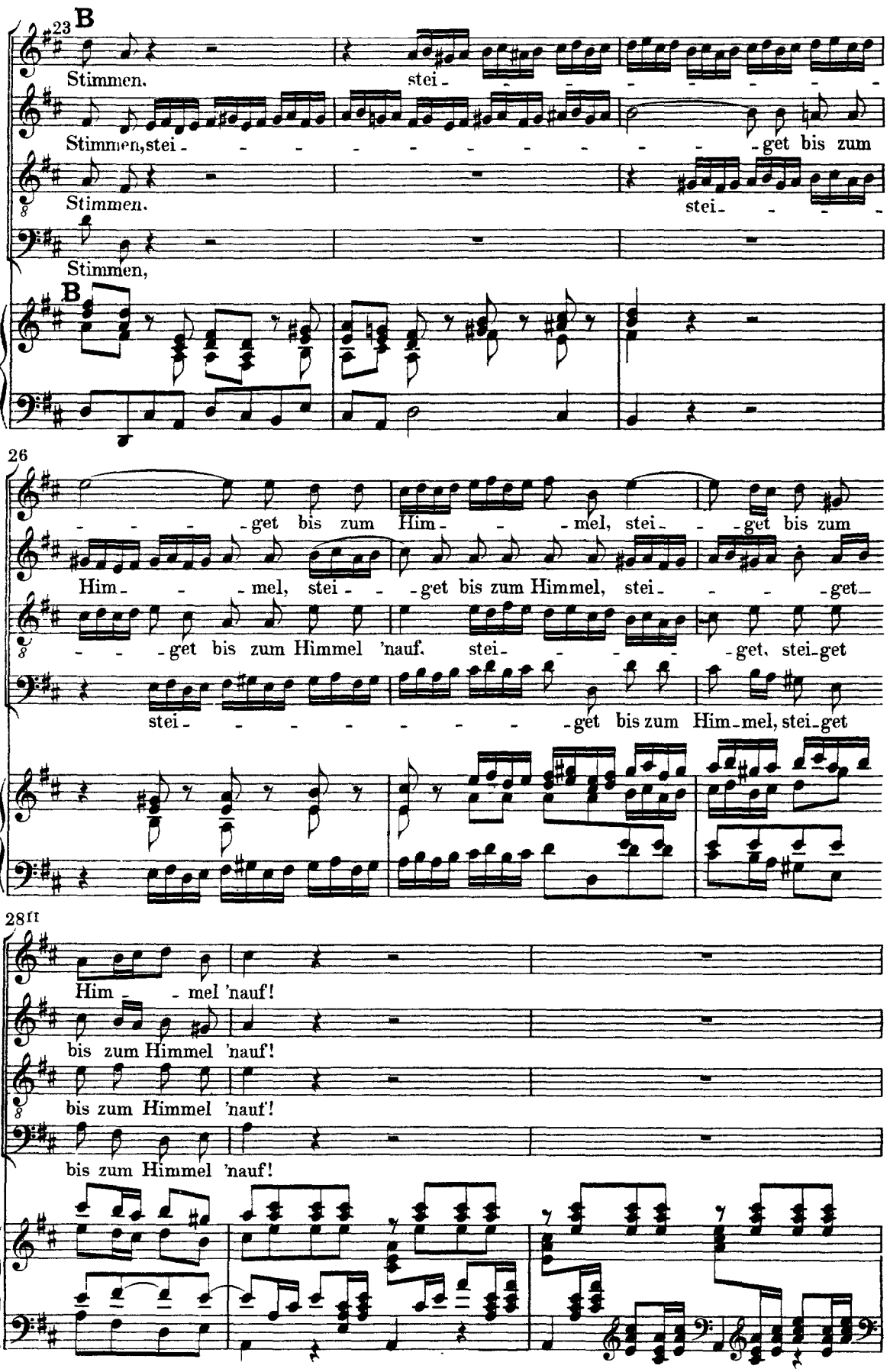
23
B
Stimmen.
stei - - - - - - - - - - - -
Stimmen, stei - - - - - - - - - - - - - - - - get bis zum
Stimmen.
stei - - - -
Stimmen,
B
26
- - - - get bis zum Him - - - mel, stei - - get bis zum
Him - - - mel, stei - - get bis zum Himmel, stei - - - - get -
- - - get bis zum Himmel 'nauf. stei - - - - - get, stei - get
stei - - - - - - - - - get bis zum Him - mel, stei - get
28
Him - - mel 'nauf!
bis zum Himmel 'nauf!
bis zum Himmel 'nauf!
bis zum Himmel 'nauf!

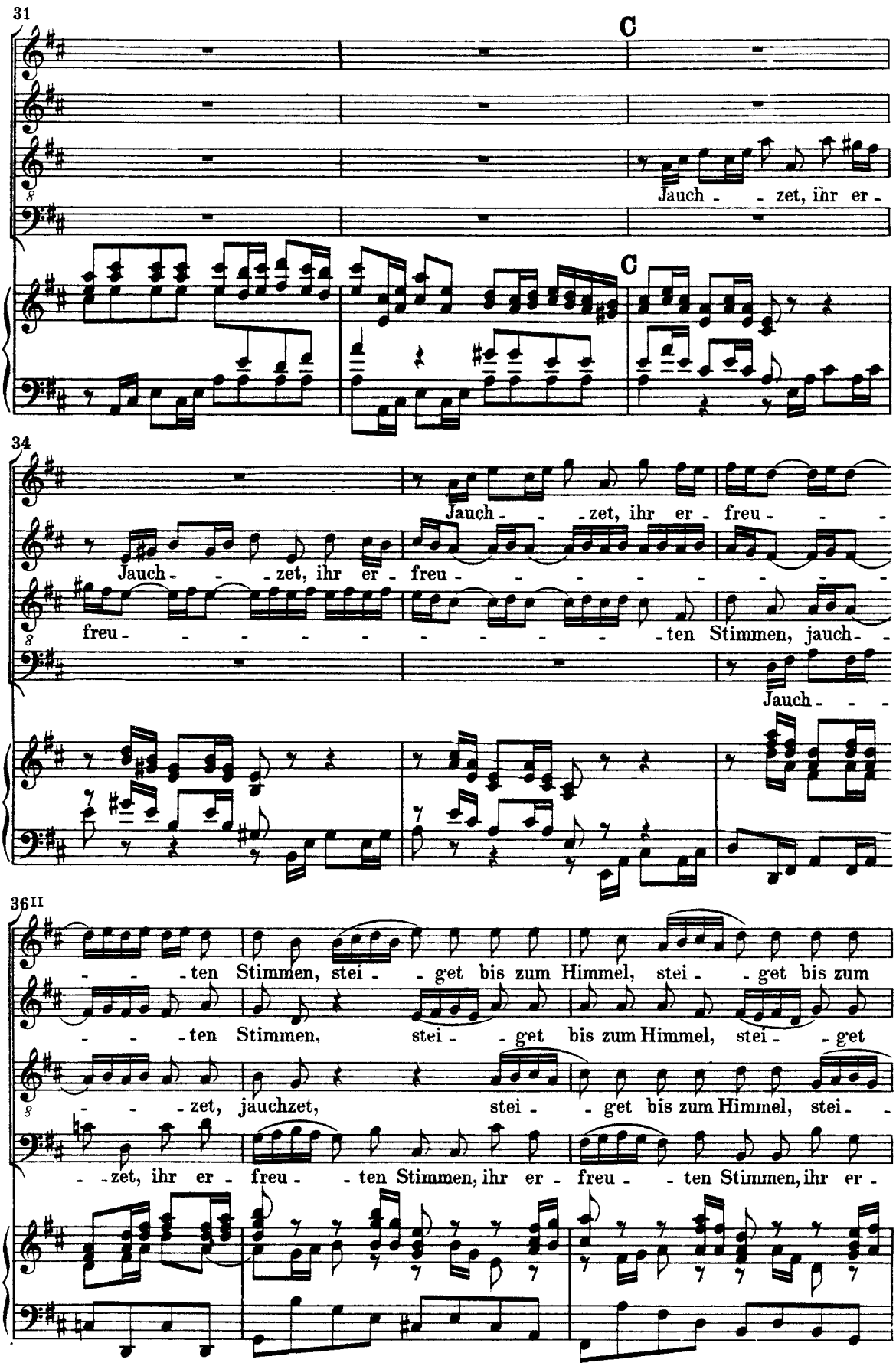
31
C
Jauch - - zet, ihr er -
C
34
Jauch - - - zet, ihr er - freu - - -
Jauch - - - zet, ihr er - freu - - - - - - - - -
freu - - - - - - - - - ten Stimmen, jauch - -
Jauch - - -
36II
- - - ten Stimmen, stei - - get bis zum Himmel, stei - - get bis zum
- - - ten Stimmen, stei - - get bis zum Himmel, stei - - get
- - - zet, jauchzet, stei - - get bis zum Himmel, stei - -
- - zet, ihr er - freu - - ten Stimmen, ihr er - freu - - ten Stimmen, ihr er -

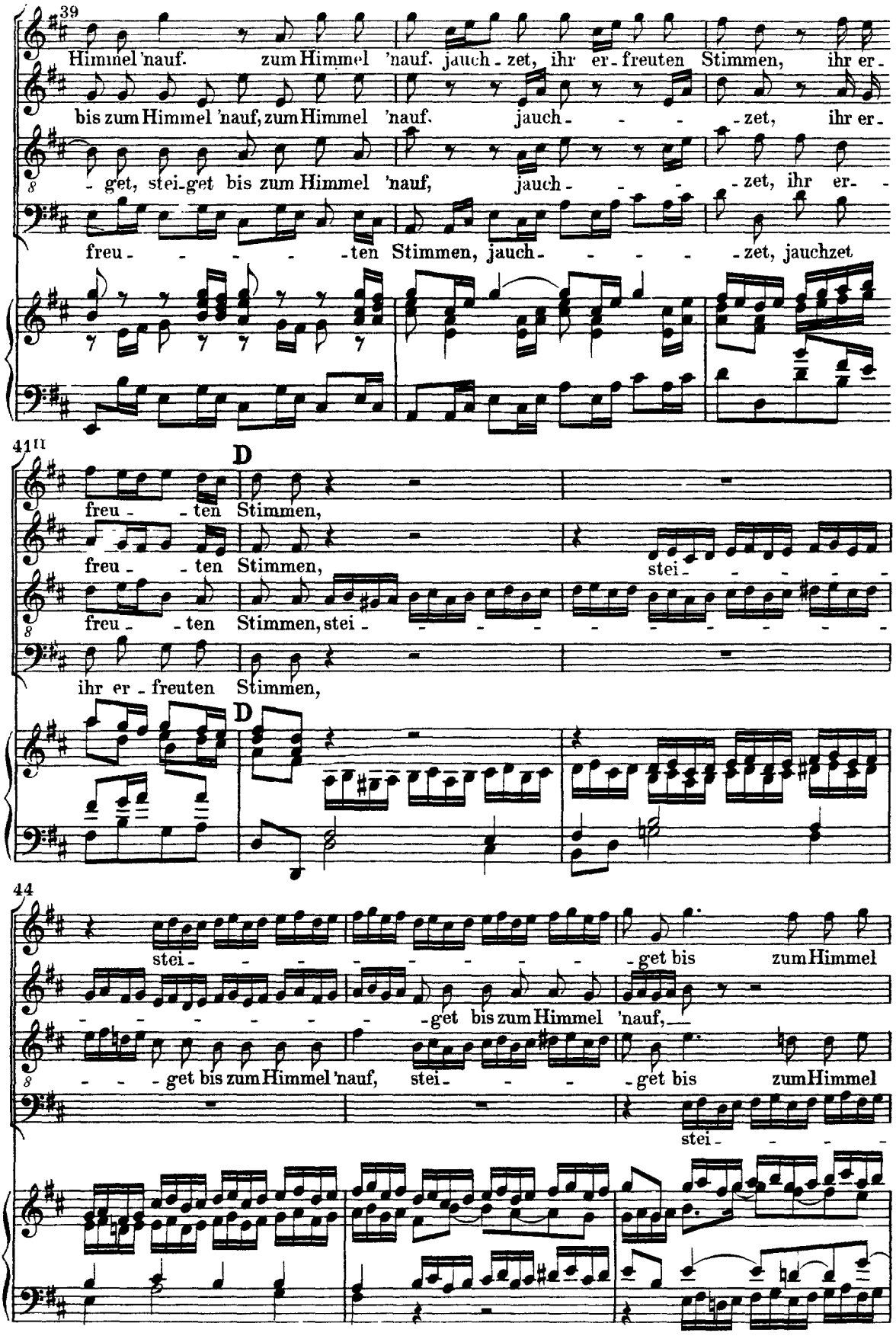
39
Himmel 'nauf. zum Himmel 'nauf. jauch - zet, ihr er - freuten Stimmen, ihr er -
bis zum Himmel 'nauf, zum Himmel 'nauf. jauch - - - - zet, ihr er -
- get, stei - get bis zum Himmel 'nauf, jauch - - - - zet, ihr er -
freu - - - - - ten Stimmen, jauch - - - - - zet, jauchzet
41
D
freu - - ten Stimmen,
freu - - ten Stimmen,
stei - - - - -
freu - - ten Stimmen, stei - - - - - - - - - -
ihr er - freuten Stimmen,
D
44
stei - - - - - - - - - get bis zum Himmel
- - - - - - - - get bis zum Himmel 'nauf,
- - - get bis zum Himmel 'nauf, stei - - - get bis zum Himmel
stei - - - -

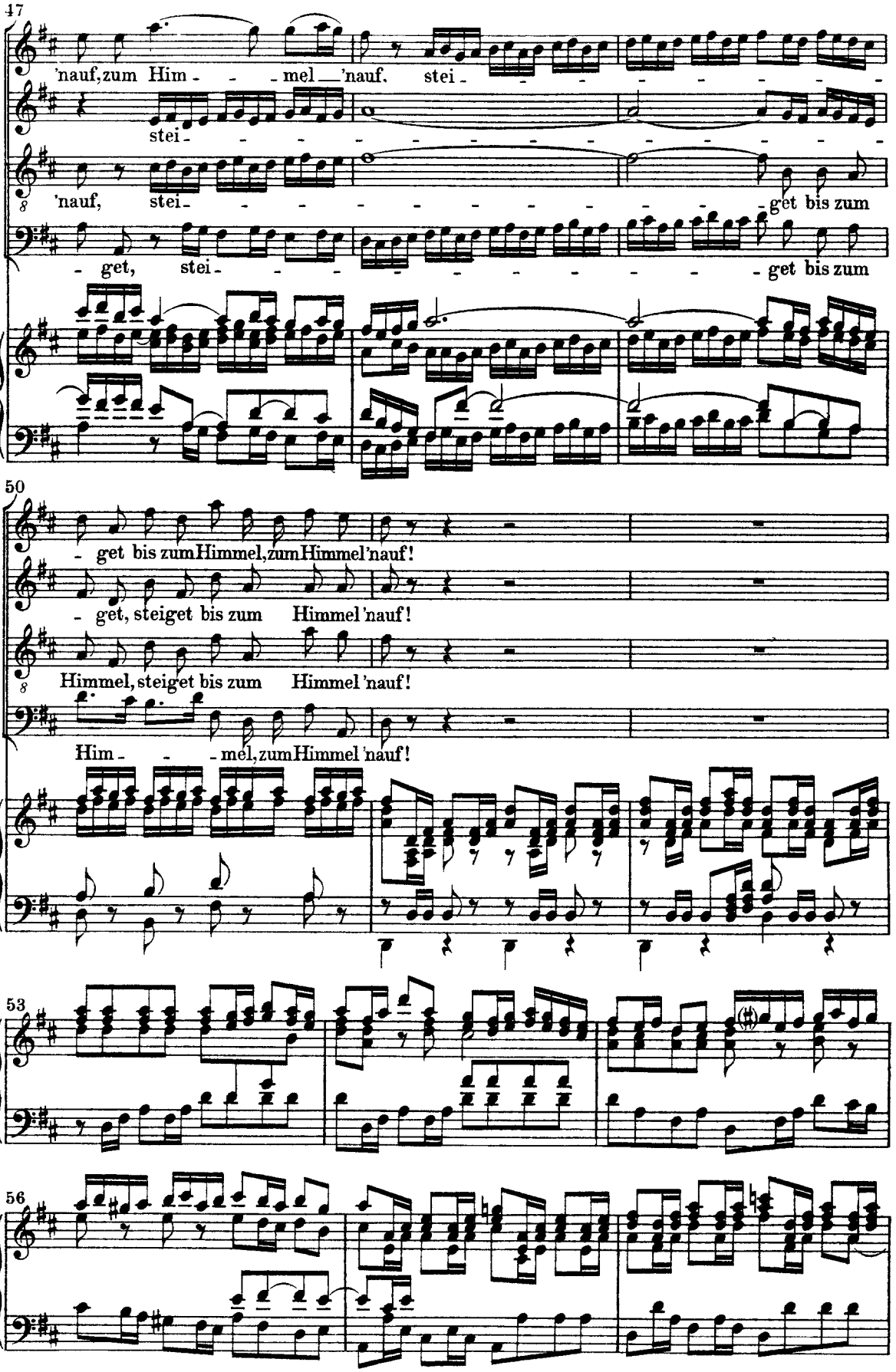
47
'nauf, zum Him - - mel 'nauf, stei -
stei -
'nauf, stei - get bis zum
- get, stei - get bis zum
50
- get bis zum Himmel, zum Himmel 'nauf!
- get, steiget bis zum Himmel 'nauf!
Himmel, steiget bis zum Himmel 'nauf!
Him - - mel, zum Himmel 'nauf!
53
56

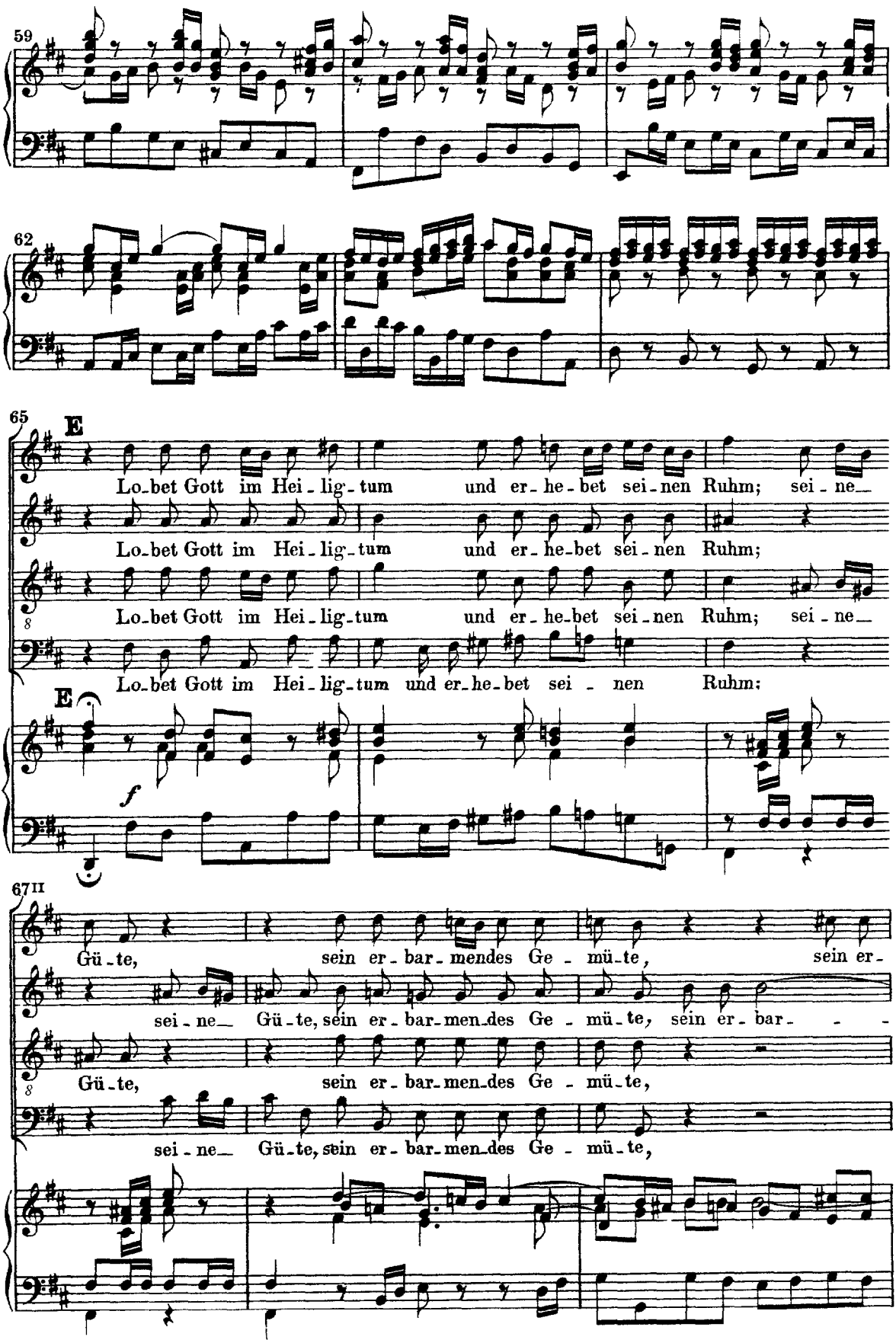
59
62
65
E
Lo-bet Gott im Hei-lig-tum und er-he-bet sei-nen Ruhm; sei-ne-
Lo-bet Gott im Hei-lig-tum und er-he-bet sei-nen Ruhm;
Lo-bet Gott im Hei-lig-tum und er-he-bet sei-nen Ruhm; sei-ne-
Lo-bet Gott im Hei-lig-tum und er-he-bet sei-nen Ruhm;
E
f
67II
Gü-te, sein er-bar-mendes Ge-mü-te, sein er-
sei-ne- Gü-te, sein er-bar-men-des Ge-mü-te, sein er-bar- - -
Gü-te, sein er-bar-men-des Ge-mü-te,
sei-ne- Gü-te, sein er-bar-men-des Ge-mü-te,

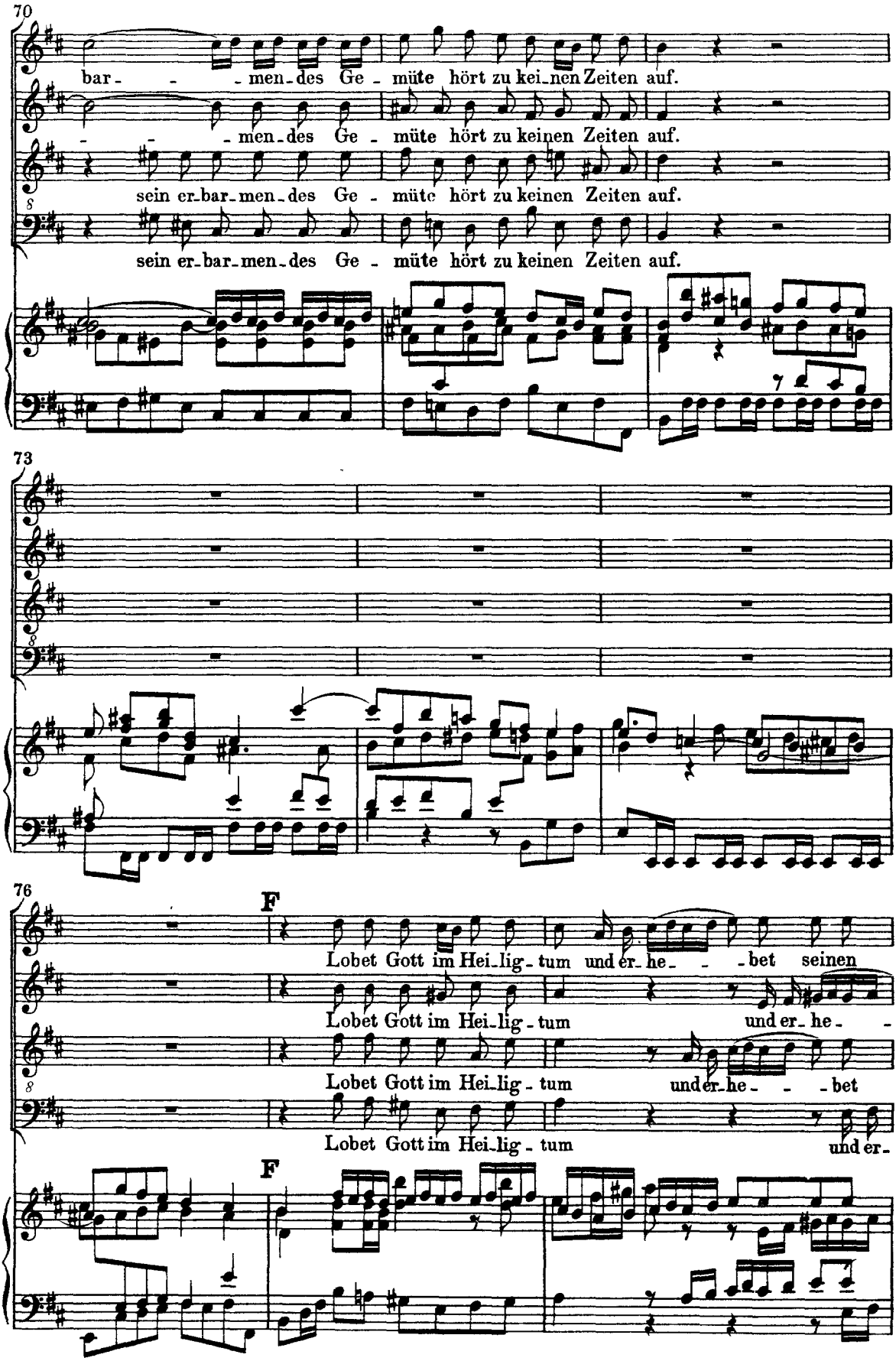
70
bar- - - men-des Ge - müte hört zu kei-nen Zeiten auf.
- - - men-des Ge - müte hört zu keinen Zeiten auf.
sein er-bar-men-des Ge - müte hört zu keinen Zeiten auf.
sein er-bar-men-des Ge - müte hört zu keinen Zeiten auf.
73
76
F
Lobet Gott im Hei-lig-tum und er-he- - -bet seinen
Lobet Gott im Hei-lig-tum und er-he- - -
Lobet Gott im Hei-lig-tum und er-he- - -bet
Lobet Gott im Hei-lig-tum und er-
F

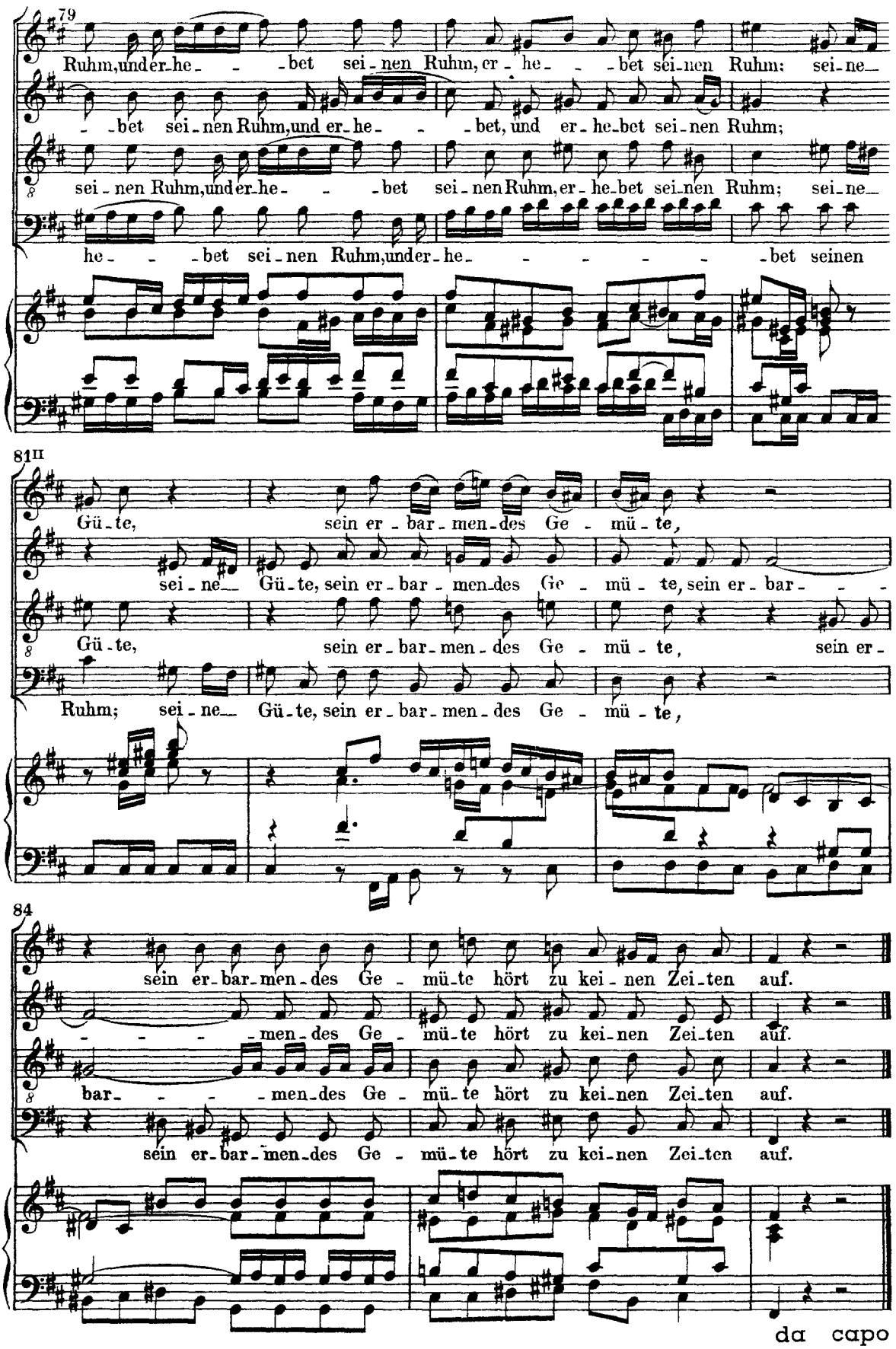
79
Ruhm, und er-he- -bet sei-nen Ruhm, er-he- -bet sei-nen Ruhm; sei-ne-
-bet sei-nen Ruhm, und er-he- -bet, und er-he-bet sei-nen Ruhm;
sei-nen Ruhm, und er-he- -bet sei-nen Ruhm, er-he-bet sei-nen Ruhm; sei-ne-
he- -bet sei-nen Ruhm, und er-he- -bet seinen
81II
Gü-te, sein er-bar-men-des Ge-mü-te,
sei-ne- Gü-te, sein er-bar-men-des Ge-mü-te, sein er-bar- -
Gü-te, sein er-bar-men-des Ge-mü-te, sein er-
Ruhm; sei-ne- Gü-te, sein er-bar-men-des Ge-mü-te,
84
sein er-bar-men-des Ge-mü-te hört zu kei-nen Zei-ten auf.
-men-des Ge-mü-te hört zu kei-nen Zei-ten auf.
bar- -men-des Ge-mü-te hört zu kei-nen Zei-ten auf.
sein er-bar-men-des Ge-mü-te hört zu kei-nen Zei-ten auf.
da capo

3. Recitativo

Basso

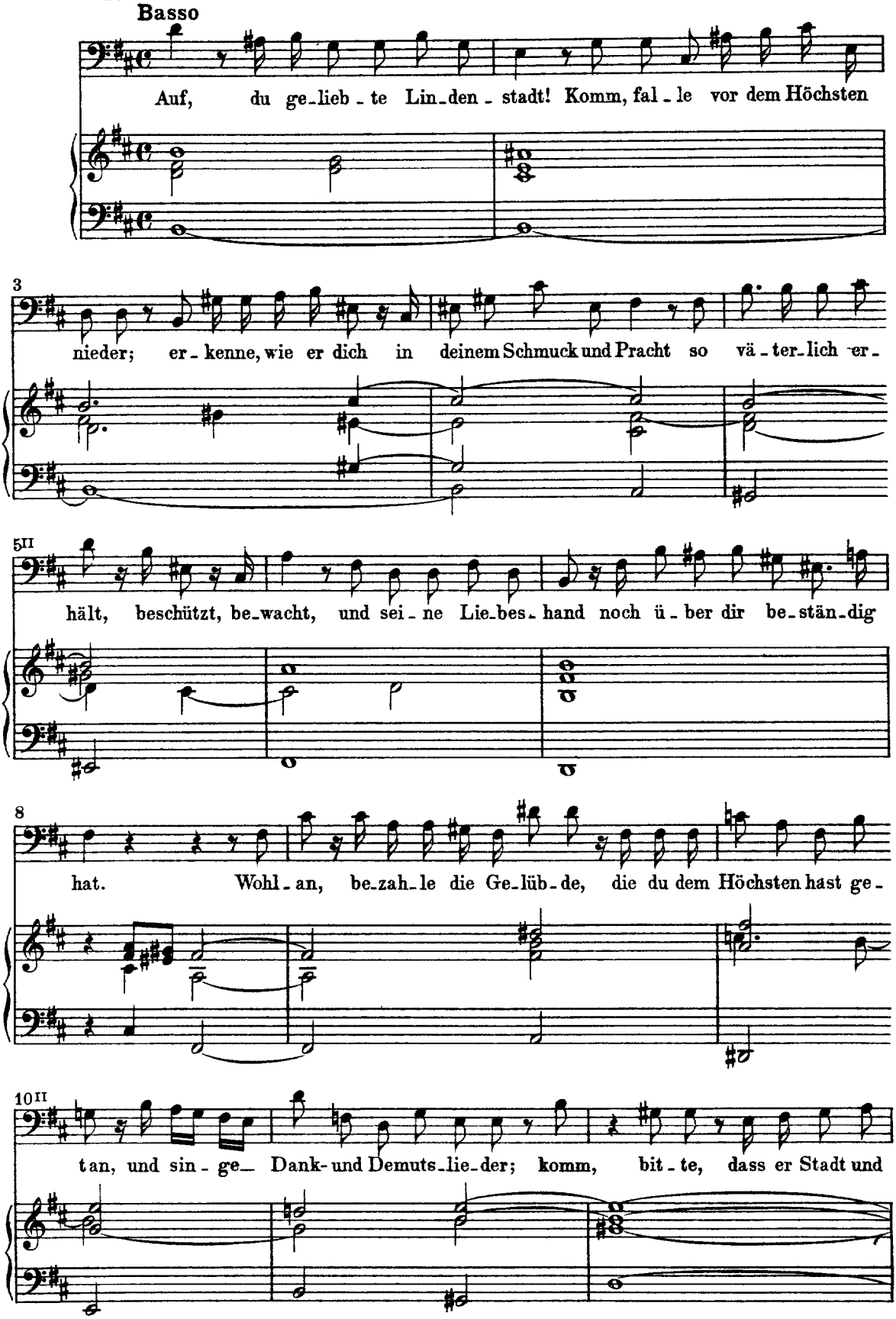

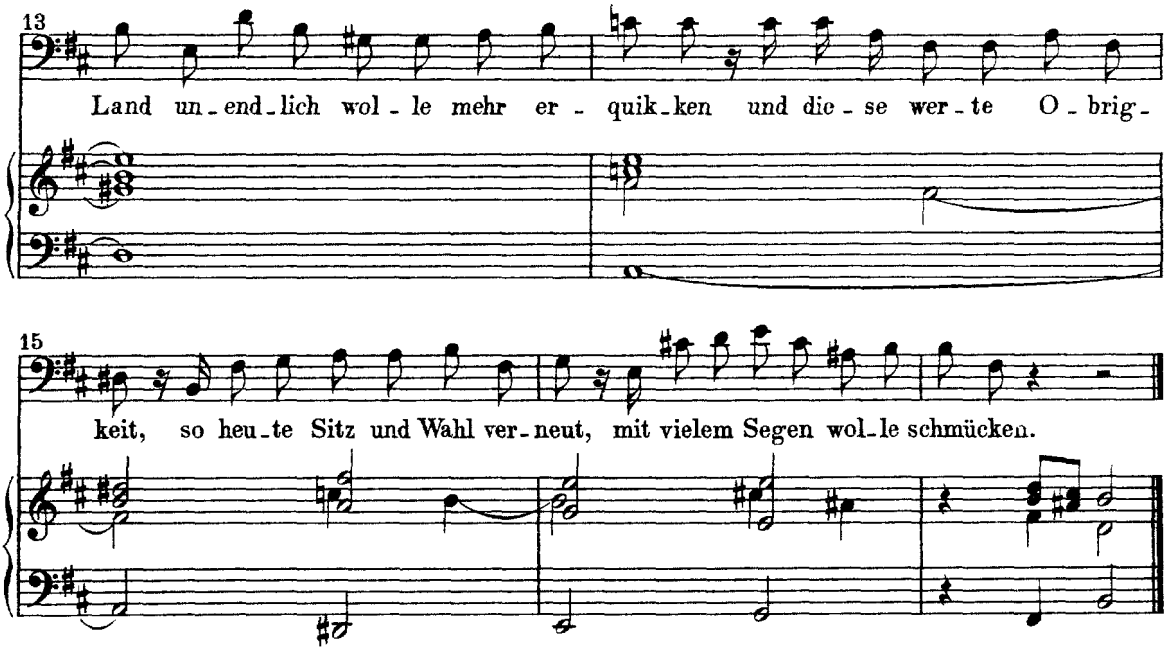
13
Land un-end-lich wol-le mehr er-quik-ken und die-se wer-te O-brig-
15
keit, so heu-te Sitz und Wahl ver-neut, mit vielem Segen wol-le schmücken.

4. Aria

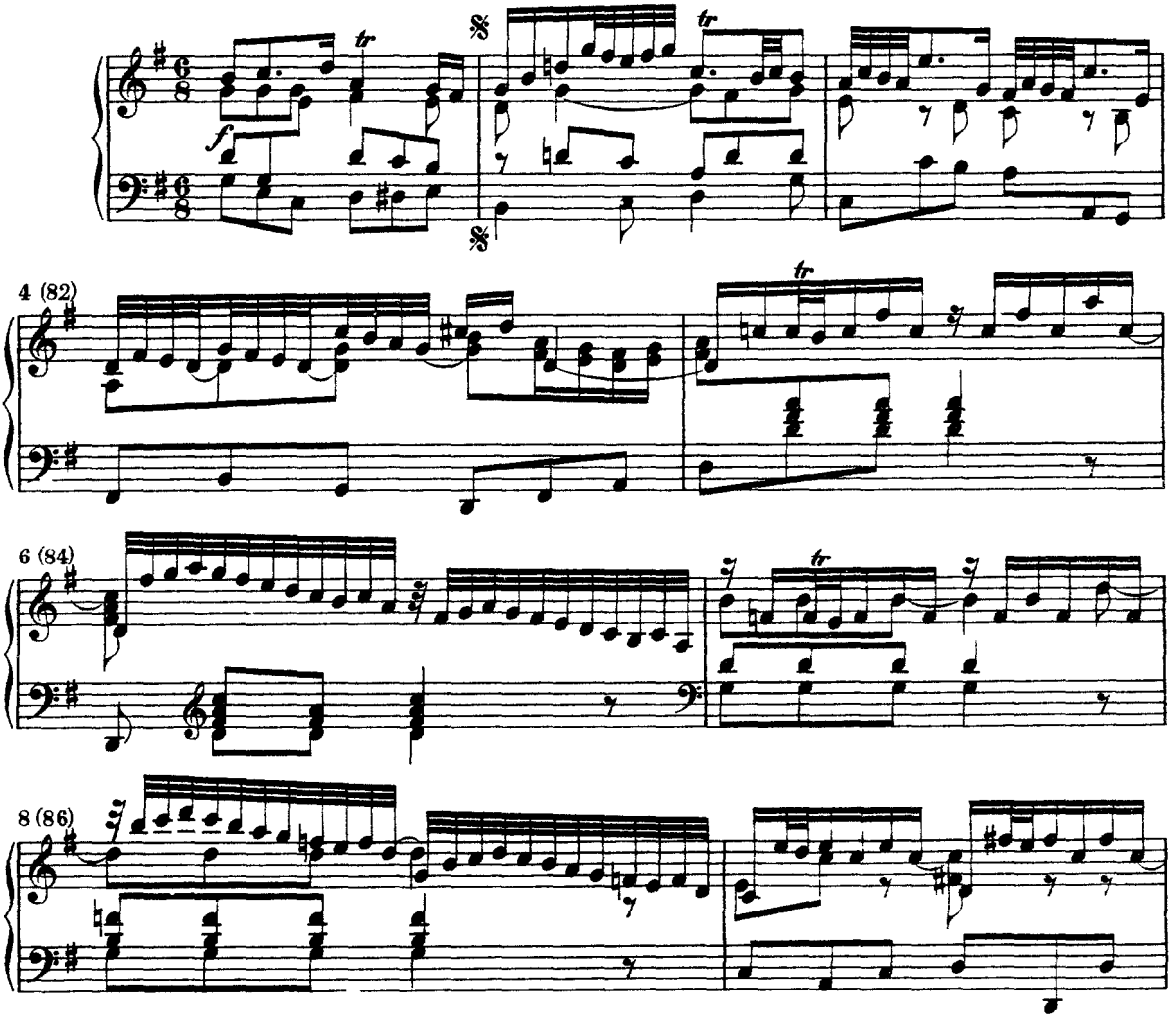
4 (82)
6 (84)
8 (86)

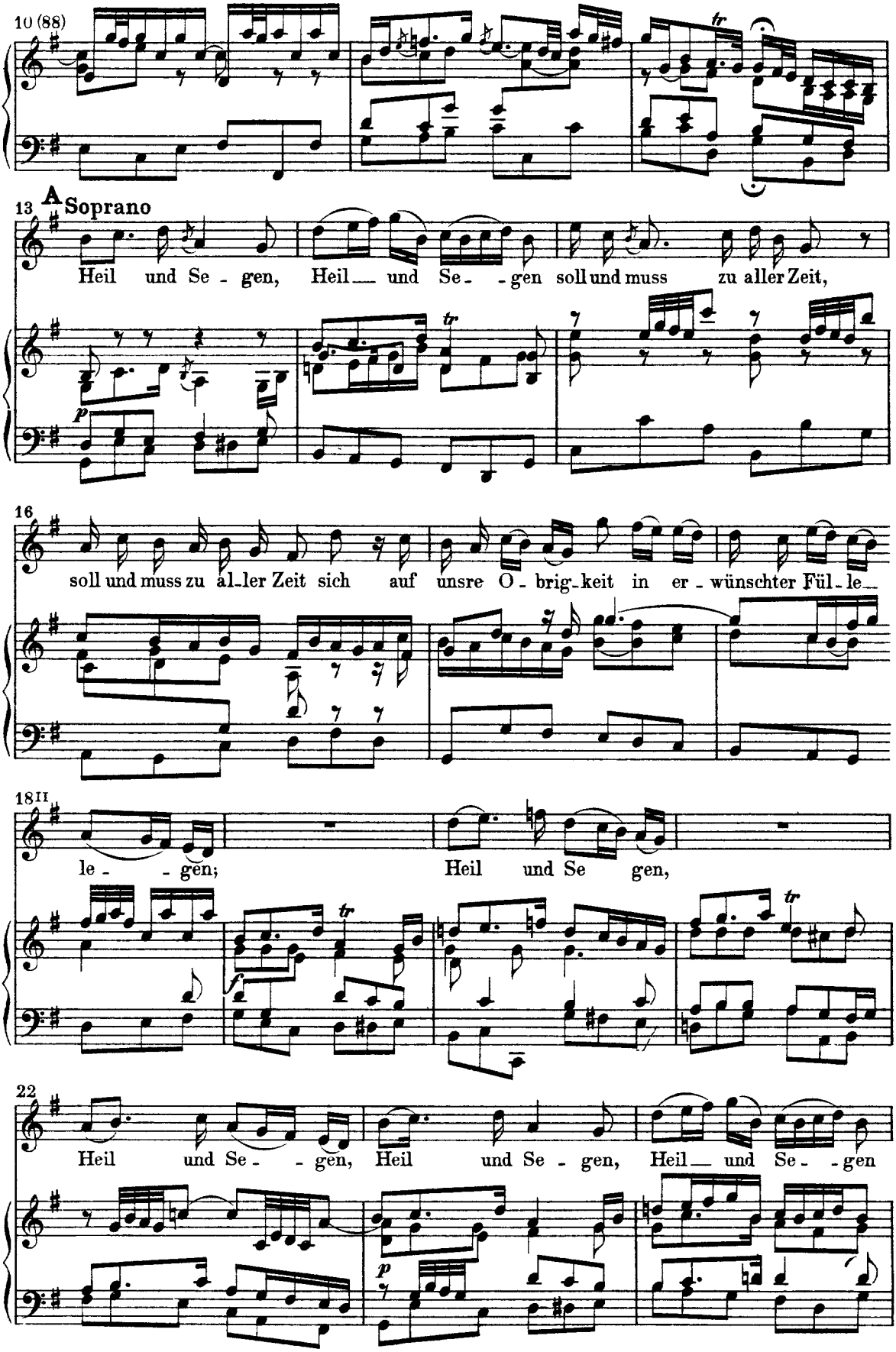
10 (88)
13
A Soprano
Heil und Se - gen, Heil — und Se - - gen soll und muss zu aller Zeit,
16
soll und muss zu al-ler Zeit sich auf unsre O - brig-keit in er - wünschter Fül - le -
18 II
le - - gen; Heil und Se gen,
22
Heil und Se - - gen, Heil und Se - gen, Heil — und Se - - gen

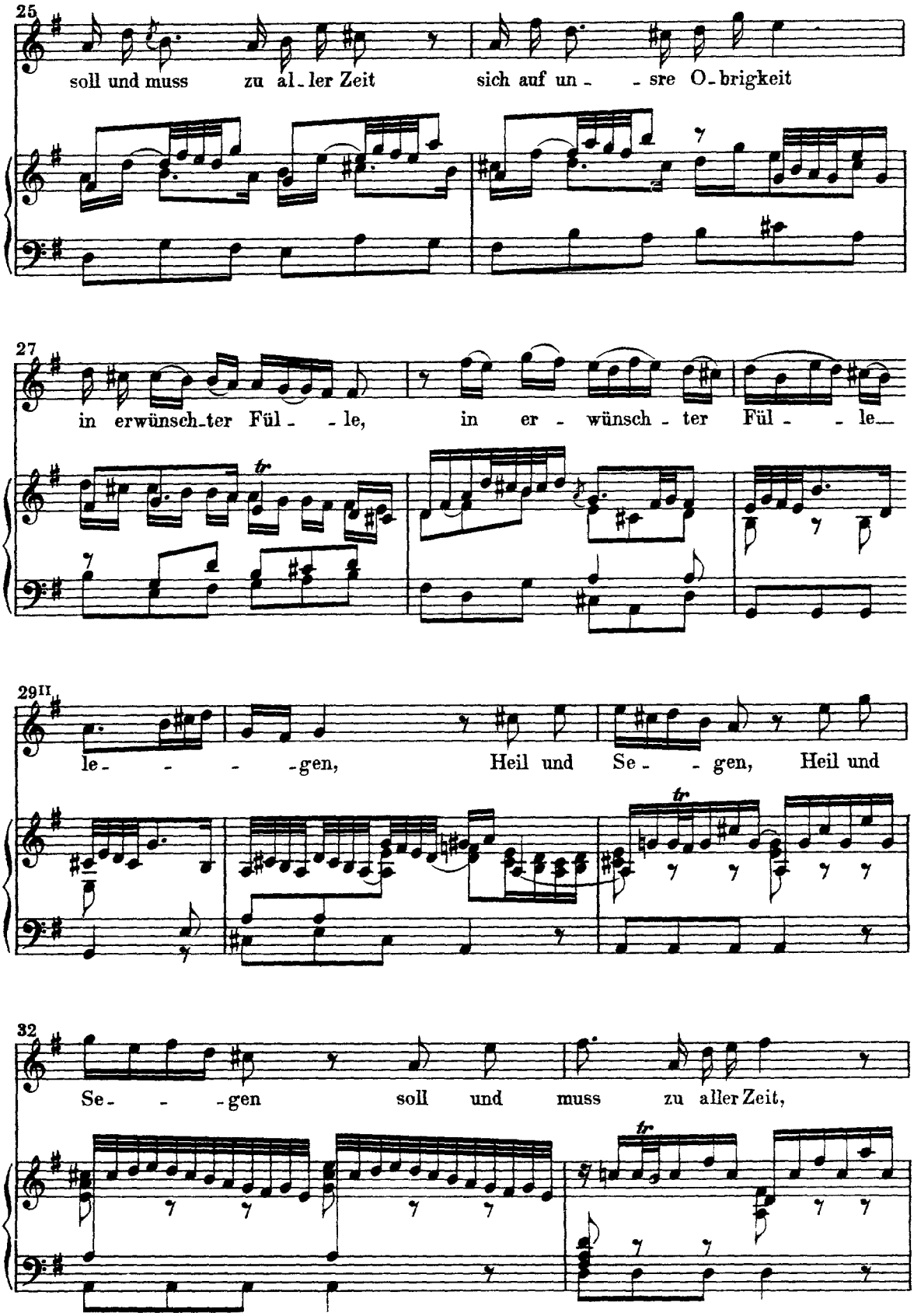
25
soll und muss zu al-ler Zeit sich auf un- -sre O-brigkeit
27
in erwünsch-ter Fül- -le, in er- wünsch-ter Fül- -le
29II
le- -gen, Heil und Se- -gen, Heil und
32
Se- -gen soll und muss zu aller Zeit,

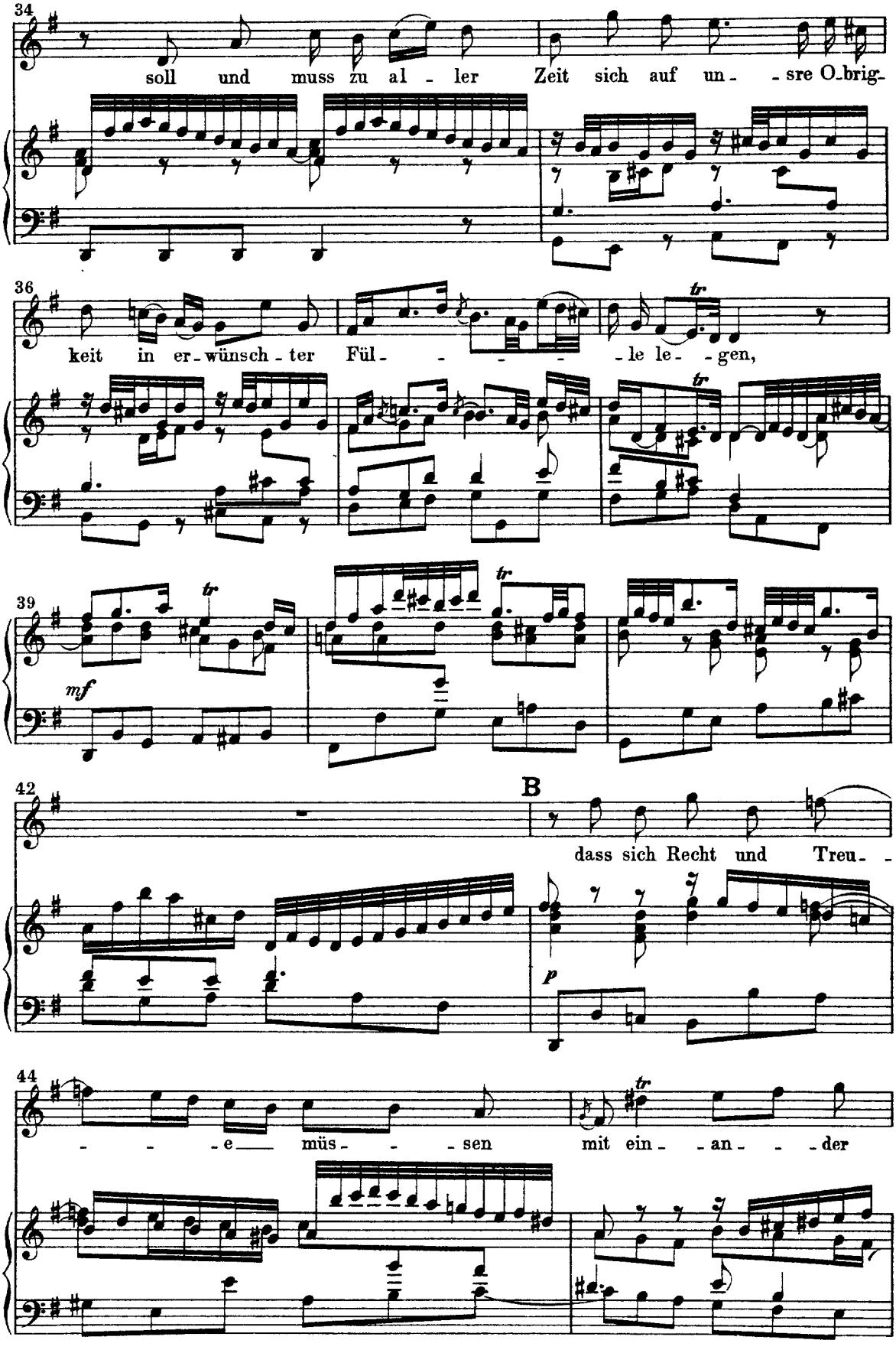
34
soll und muss zu al - ler Zeit sich auf un - - sre O-brig-
36
keit in er-wünsch-ter Fül - - - - - le le - - gen,
tr
39
mf
tr
42
B
dass sich Recht und Treu - -
p
44
- - - e müs - - - sen mit ein - - an - - - der
tr

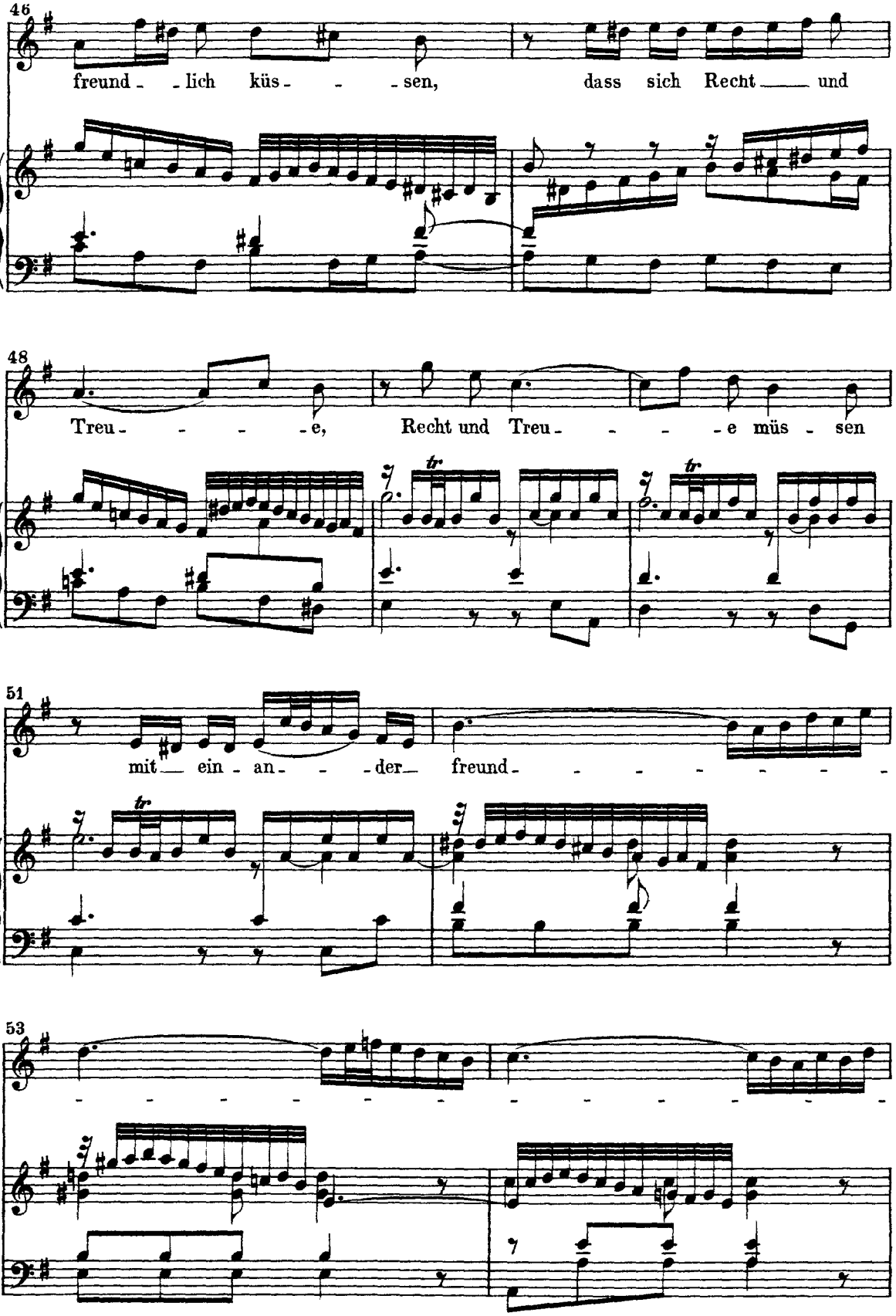
46
freund - lich küs - sen, dass sich Recht und
48
Treu - e, Recht und Treu - e müs - sen
51
mit ein - an - der freund -
53

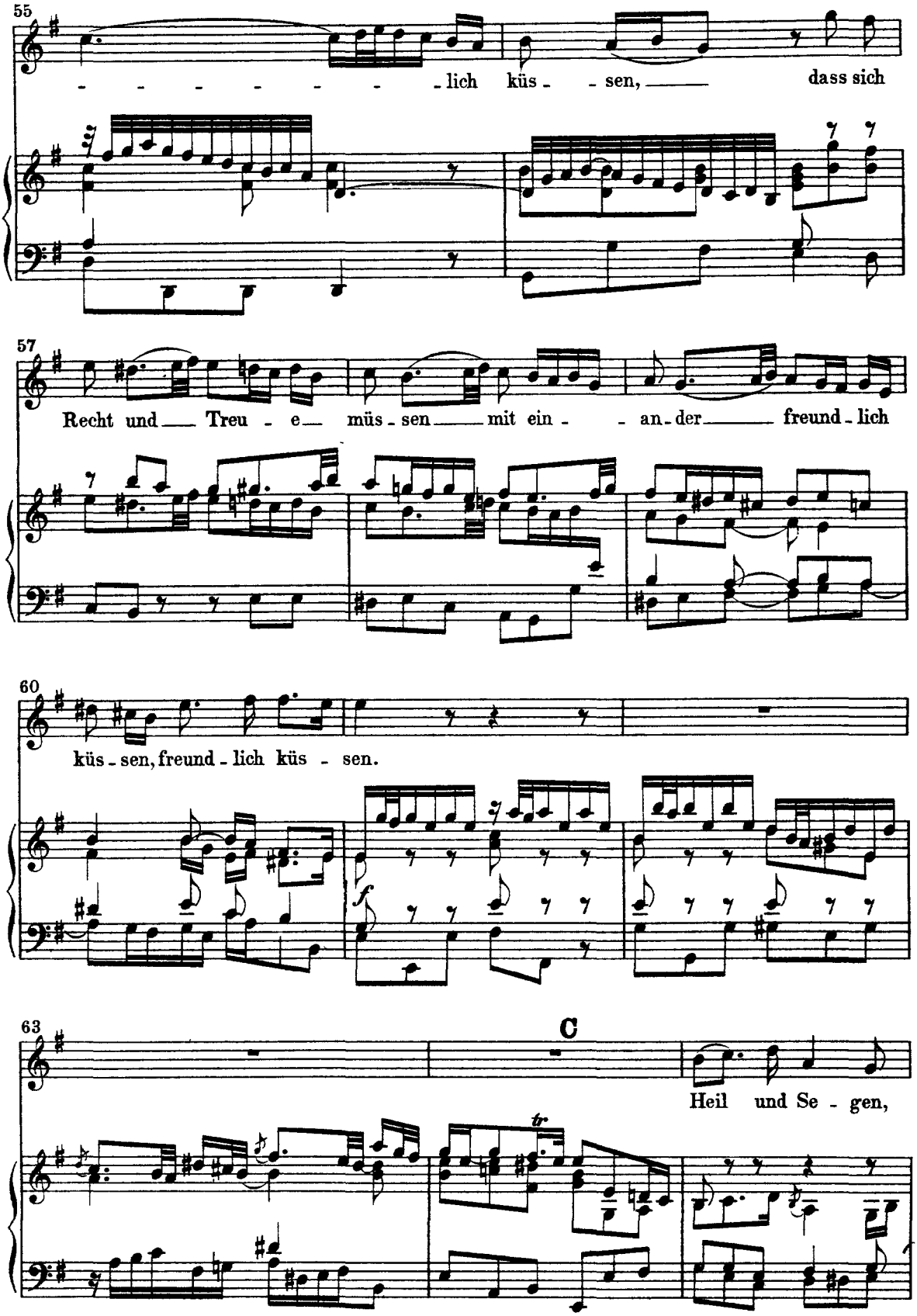
55
lich küs - sen, dass sich
57
Recht und Treu - e müs - sen mit ein - an - der freund - lich
60
küs - sen, freund - lich küs - sen.
f
63
C
Heil und Se - gen,
tr

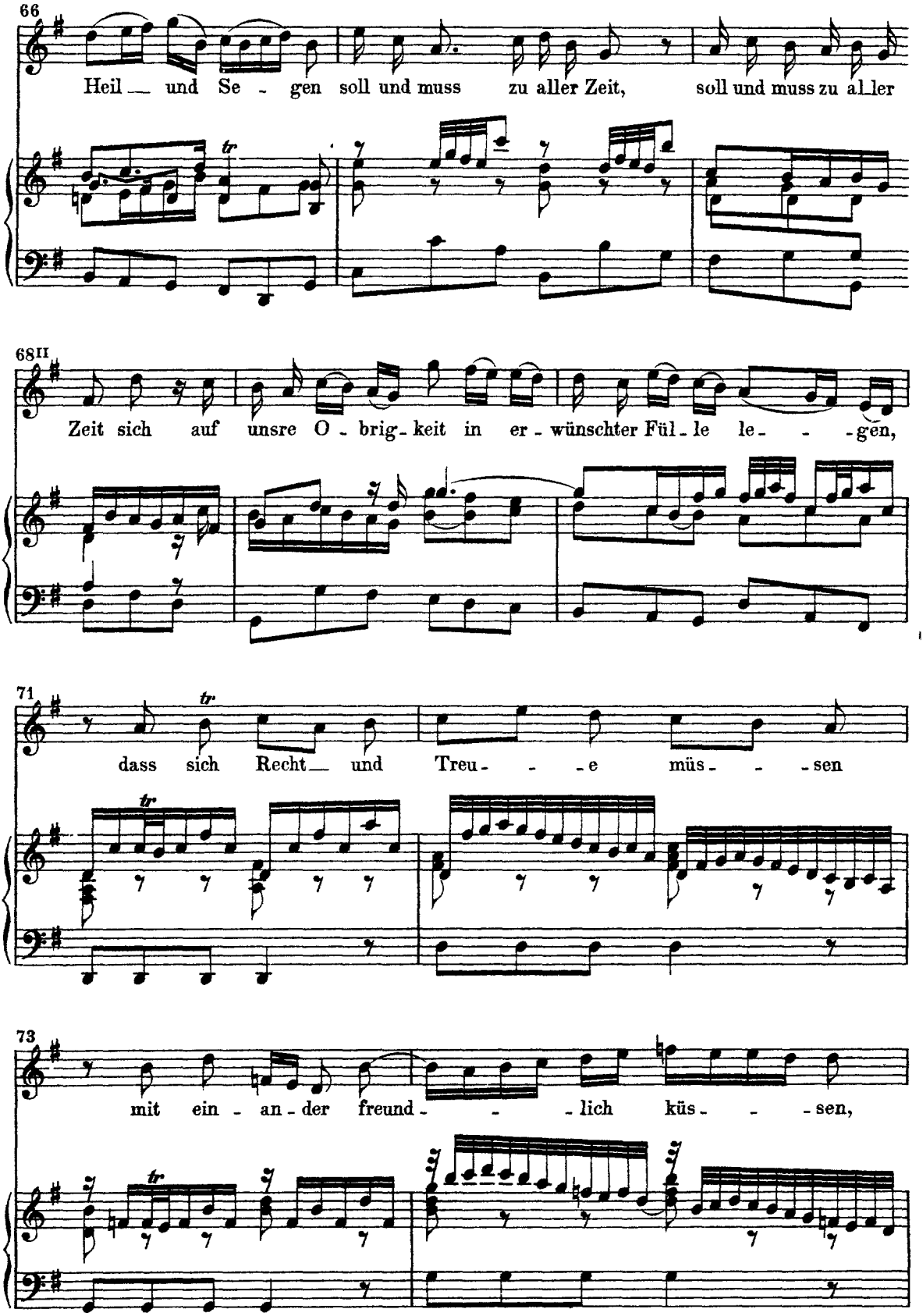
66
Heil — und Se - gen soll und muss zu aller Zeit, soll und muss zu aller
68II
Zeit sich auf unsre O - brig - keit in er - wünschter Fül - le le - - - gen,
71
dass sich Recht — und Treu - - - e müs - - - sen
73
mit ein - an - der freund - - - lich küs - - - sen,

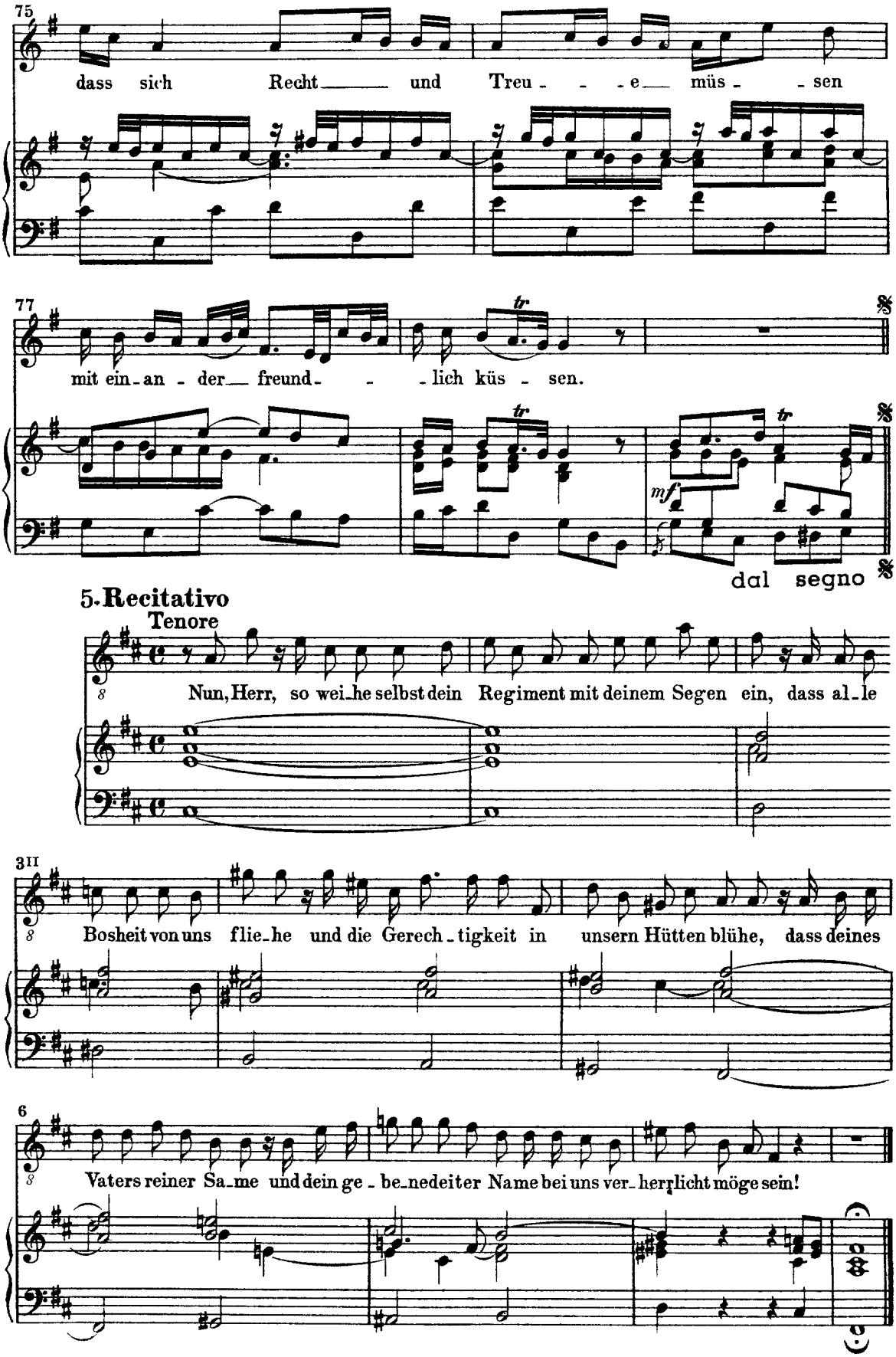
75
dass sich Recht und Treu - e müs - sen
77
mit ein - an - der freund - lich küs - sen.
tr
mf
dal segno
5. Recitativo
Tenore
Nun, Herr, so wei-he selbst dein Regiment mit deinem Segen ein, dass al-le
3II
Bosheit von uns flie-he und die Gerech-tigkeit in unsern Hütten blühe, dass deines
6
Vaters reiner Sa-me und dein ge-be-nedeiter Name bei uns ver-herrlicht möge sein!
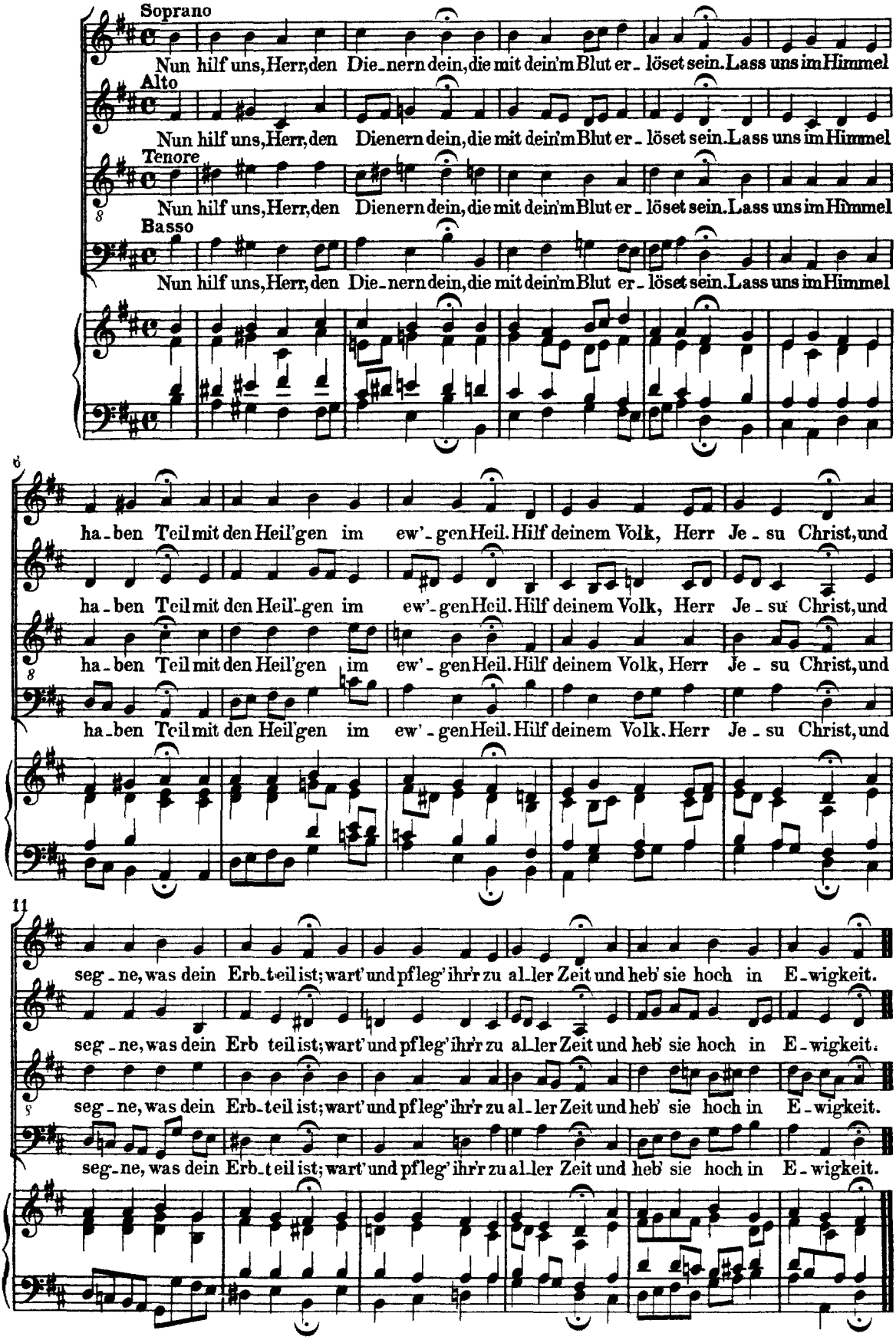
6. Choral (Aus: „Herr Gott, dich loben wir")