J.S. Bach

Cantata No. 44

Sie werden euch in den Bann tun

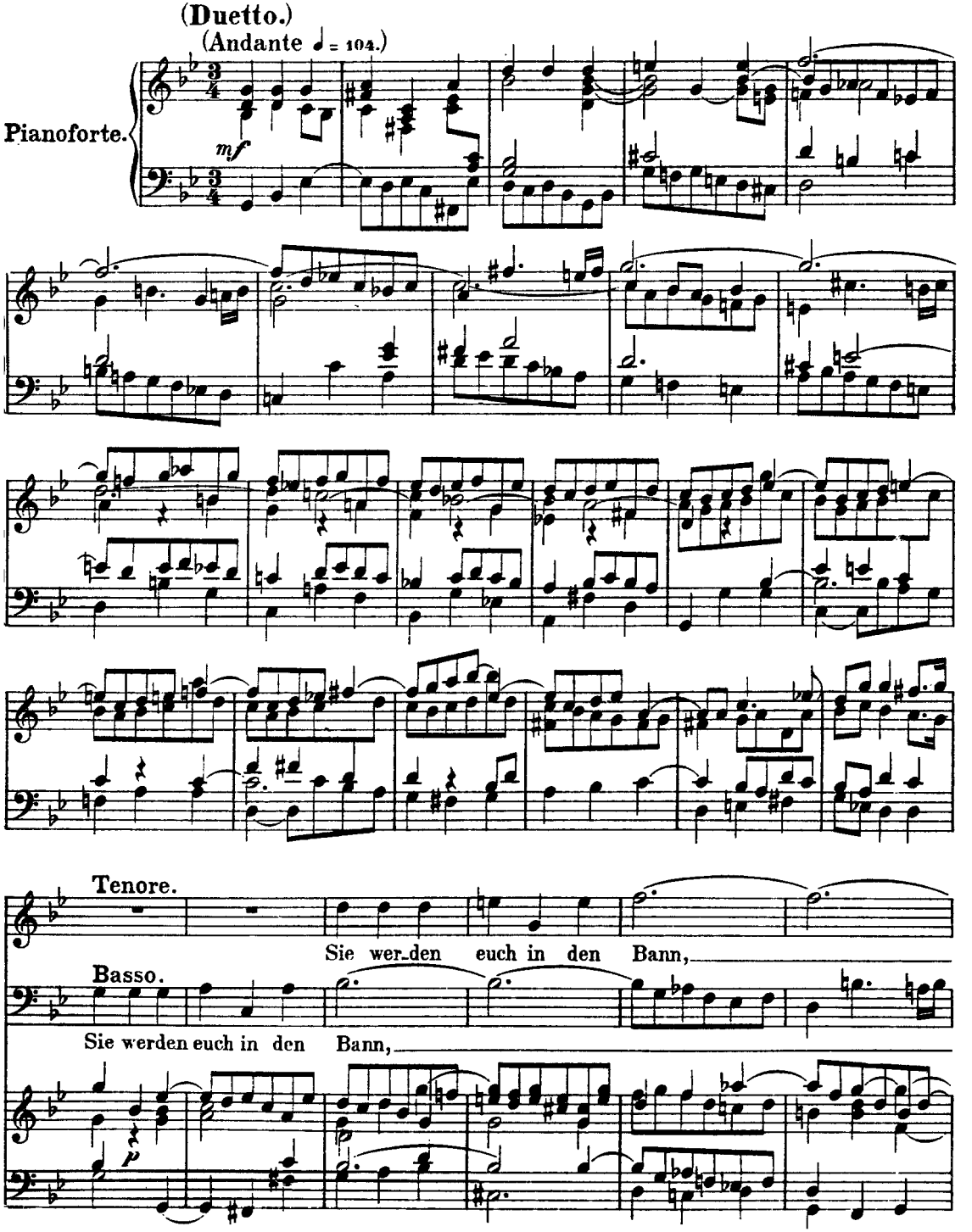

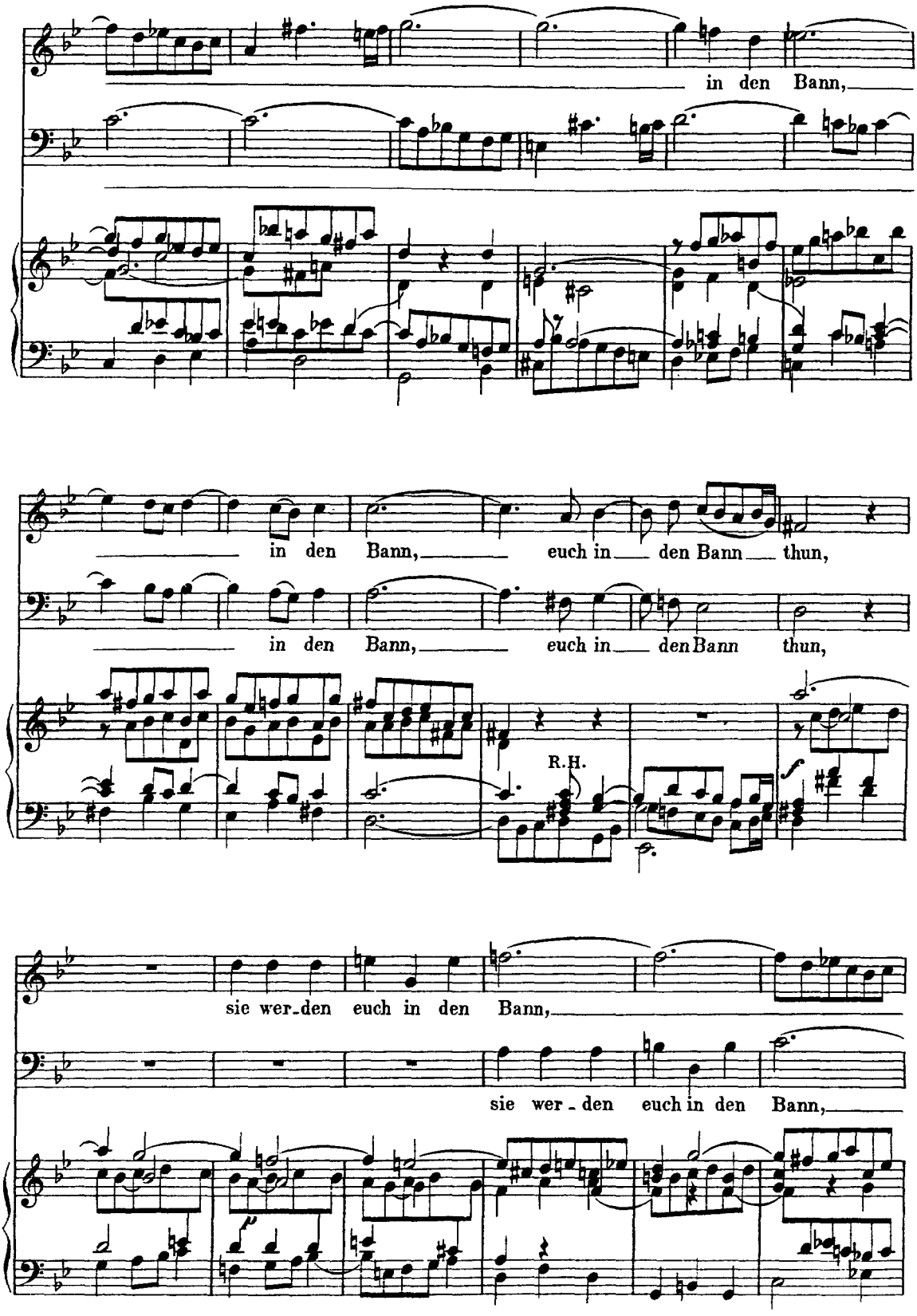
in den Bann,
in den Bann, euch in den Bann thun,
in den Bann, euch in den Bann thun,
R.H.
sie wer-den euch in den Bann,
sie wer - den euch in den Bann,

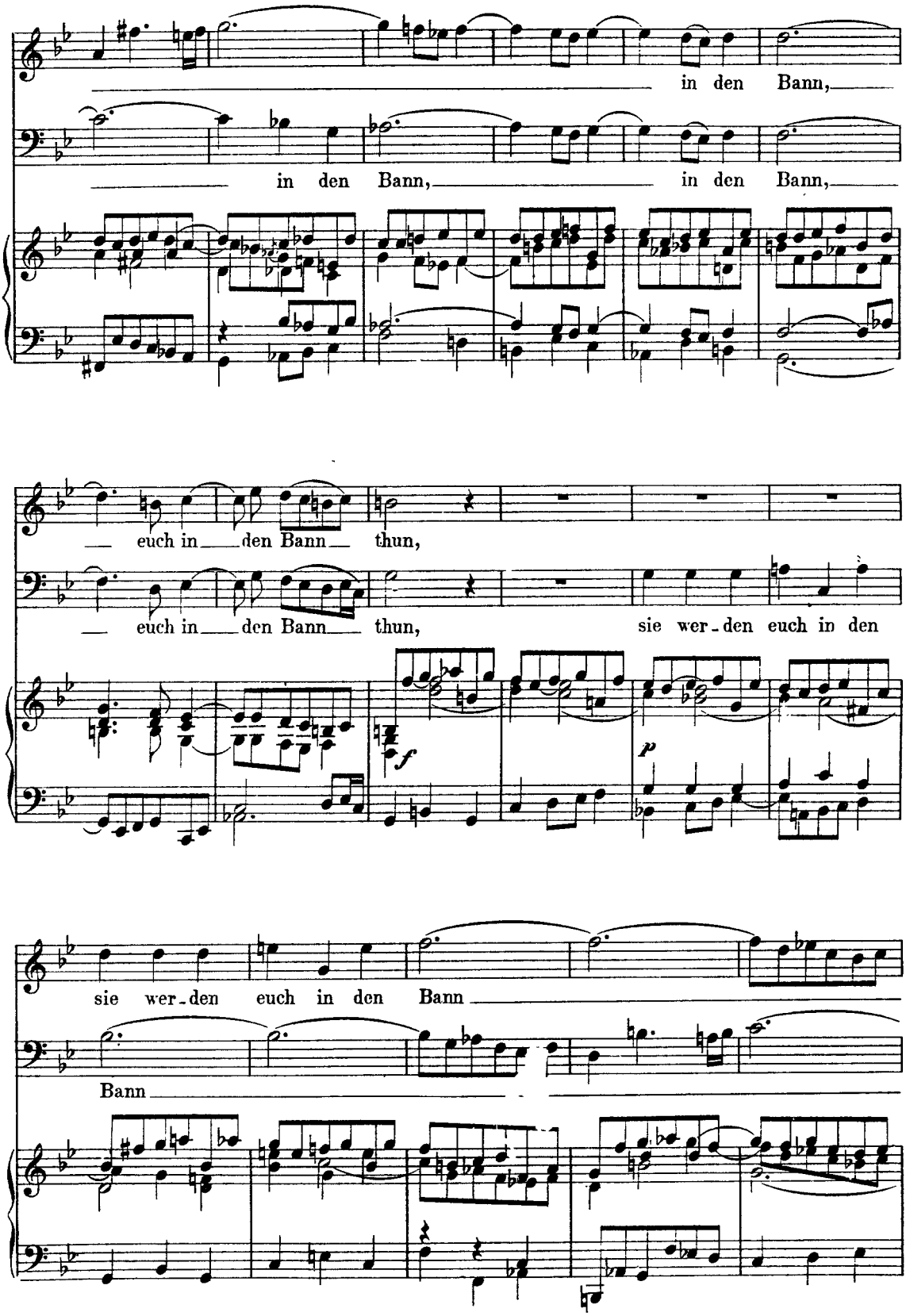
in den Bann,
in den Bann, in den Bann,
euch in den Bann thun,
euch in den Bann thun, sie wer-den euch in den
f
p
sie wer-den euch in den Bann
Bann

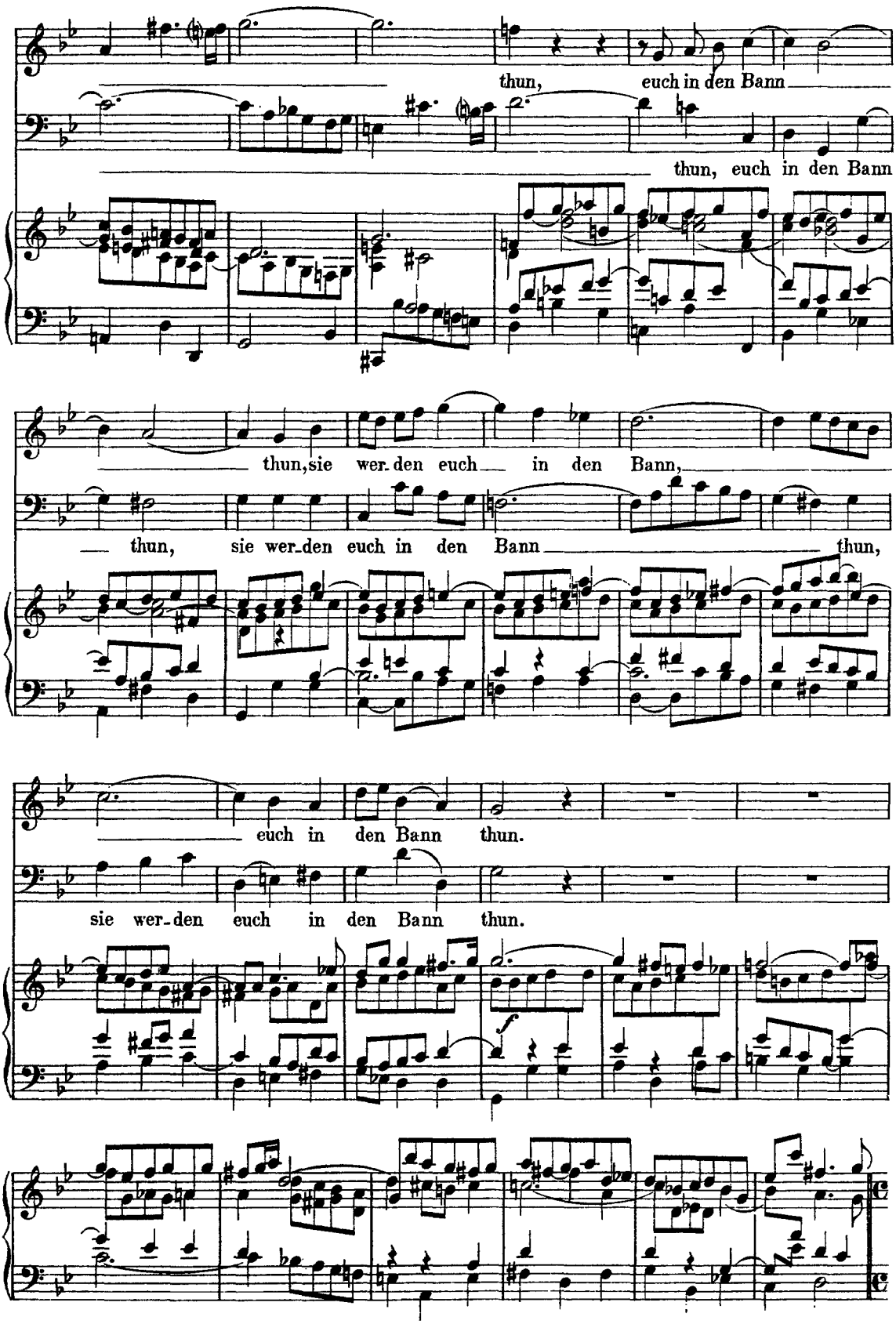
thun, euch in den Bann
thun, euch in den Bann
thun, sie wer-den euch in den Bann
thun, sie wer-den euch in den Bann thun,
euch in den Bann thun.
sie wer-den euch in den Bann thun.
f

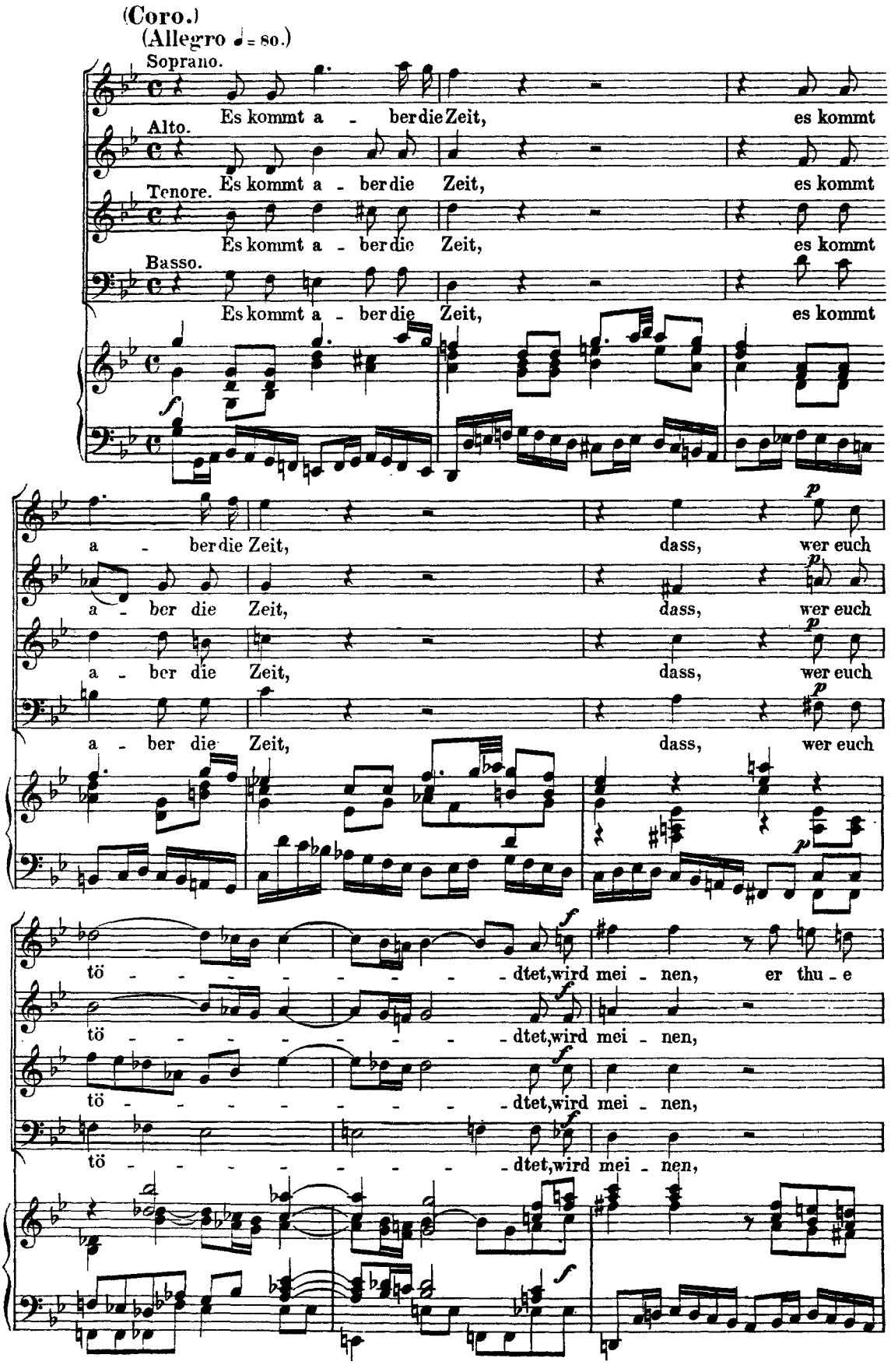
(Coro.)
(Allegro ♩ = 80.)
Soprano.
Alto.
Tenore.
Basso.
Es kommt a - ber die Zeit, es kommt
a - ber die Zeit, dass, wer euch
tö - - - - - - - - dtet, wird mei - nen, er thu - e

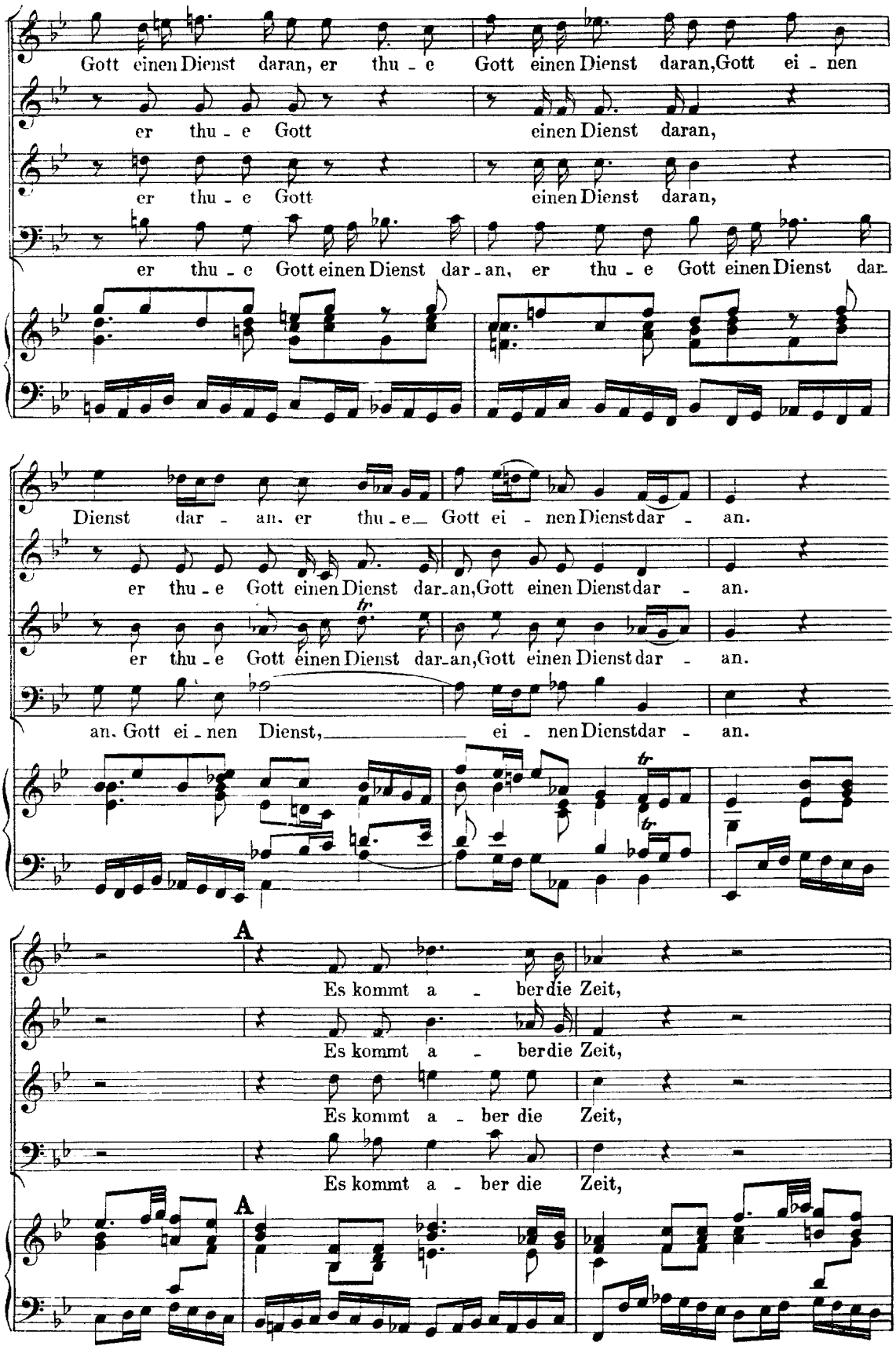
Gott einen Dienst daran, er thu - e Gott einen Dienst daran, Gott ei - nen
er thu - e Gott einen Dienst daran,
er thu - e Gott einen Dienst daran,
er thu - e Gott einen Dienst dar - an, er thu - e Gott einen Dienst dar-
Dienst dar - an, er thu - e Gott ei - nen Dienst dar - an.
er thu - e Gott einen Dienst dar-an, Gott einen Dienst dar - an.
er thu - e Gott einen Dienst dar-an, Gott einen Dienst dar - an.
an, Gott ei - nen Dienst, ei - nen Dienst dar - an.
A
Es kommt a - ber die Zeit,
Es kommt a - ber die Zeit,
Es kommt a - ber die Zeit,
Es kommt a - ber die Zeit,
A

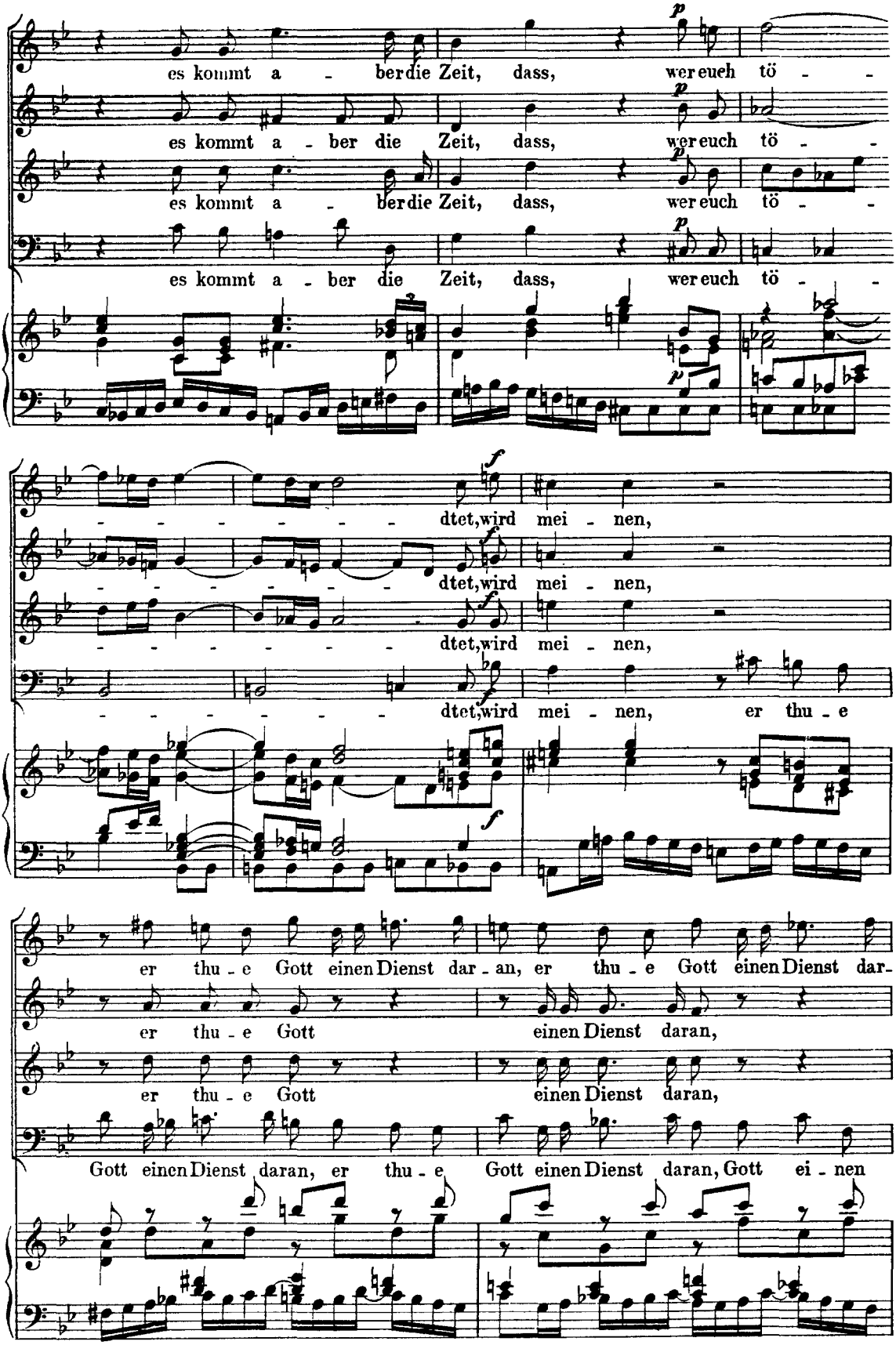
es kommt a - ber die Zeit, dass, wer euch tö - - - - - - - - dtet, wird mei - nen, er thu - e
er thu - e Gott einen Dienst dar - an, er thu - e Gott einen Dienst dar-
Gott einen Dienst daran, er thu - e Gott einen Dienst daran, Gott ei - nen

an, Gott ei - nen Dienst, ei - nen Dienst dar -

er thu - e Gott einen Dienst dar - an, Gott ei - nen Dienst dar -

er thu - e Gott einen Dienst dar - an, Gott ei - nen Dienst dar -

Dienst dar - an, er thu - e Gott ei - nen Dienst dar -

B

an; es kommt a - ber die Zeit, dass, wer euch tö -

an; es kommt a - ber die Zeit, dass,

an; es kommt a - ber die Zeit,

an; es kommt

B

dtet, wer euch

wer euch tö -

dass, wer euch tö -

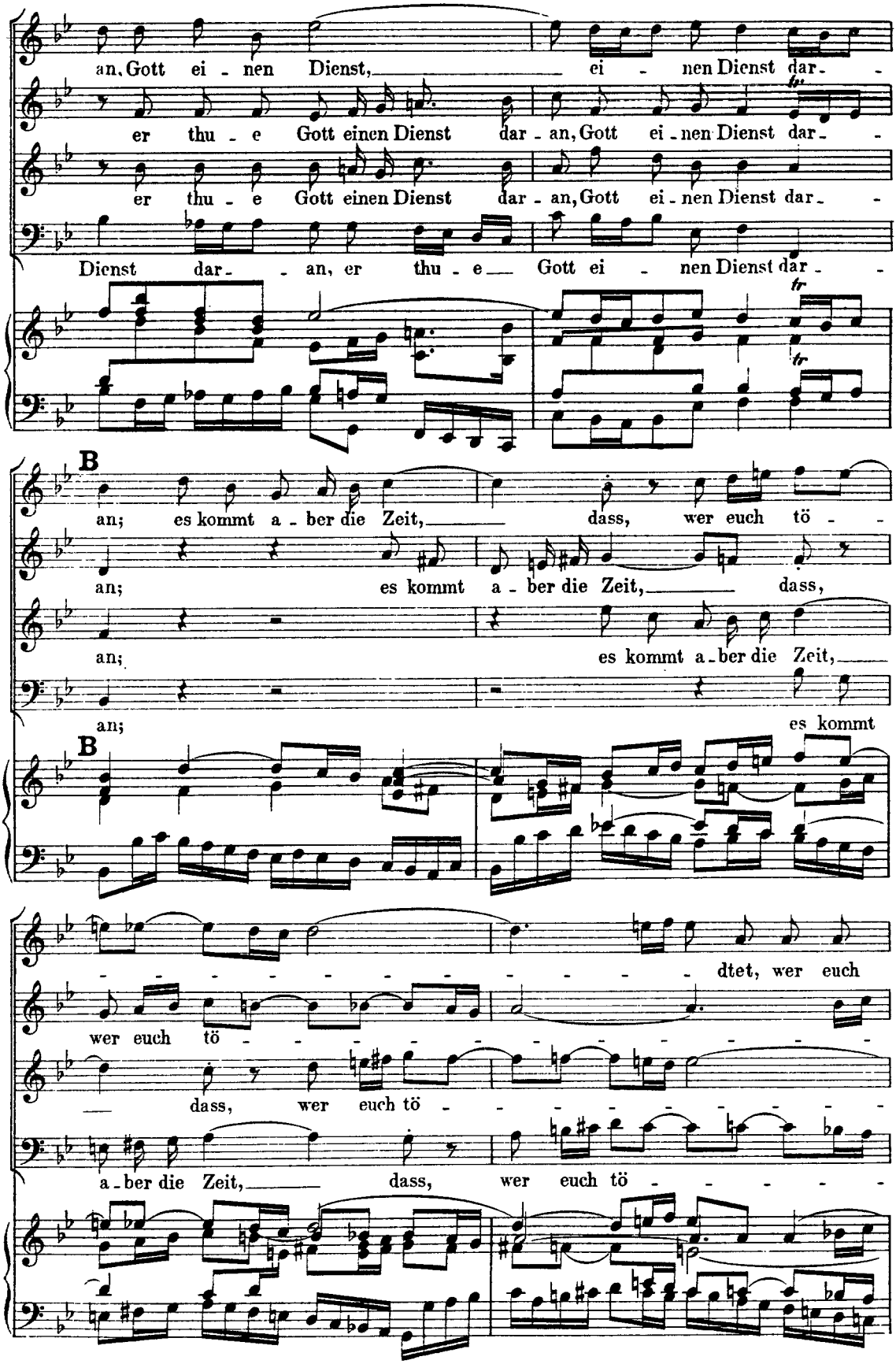

a - ber die Zeit, dass, wer euch tö -

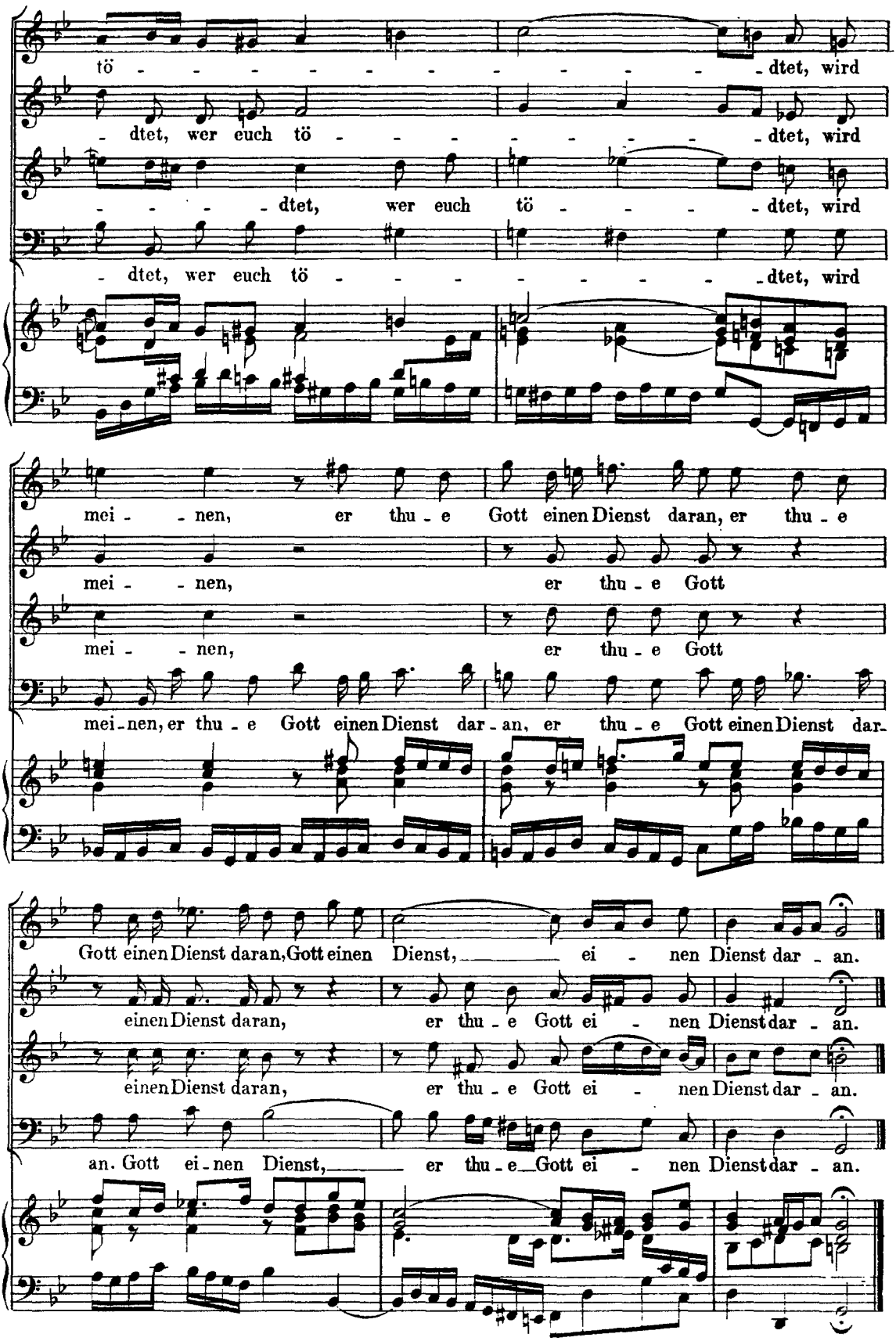
tö - - - - - - - - - - - - dtet, wird
- dtet, wer euch tö - - - - - - - - dtet, wird
- - - - dtet, wer euch tö - - - - dtet, wird
- dtet, wer euch tö - - - - - - - - dtet, wird
mei - - nen, er thu - e Gott einen Dienst daran, er thu - e
mei - - nen, er thu - e Gott
mei - - nen, er thu - e Gott
mei - nen, er thu - e Gott einen Dienst dar - an, er thu - e Gott einen Dienst dar -
Gott einen Dienst daran, Gott einen Dienst, ei - nen Dienst dar - an.
einen Dienst daran, er thu - e Gott ei - nen Dienst dar - an.
einen Dienst daran, er thu - e Gott ei - nen Dienst dar - an.
an. Gott ei - nen Dienst, er thu - e Gott ei - nen Dienst dar - an.

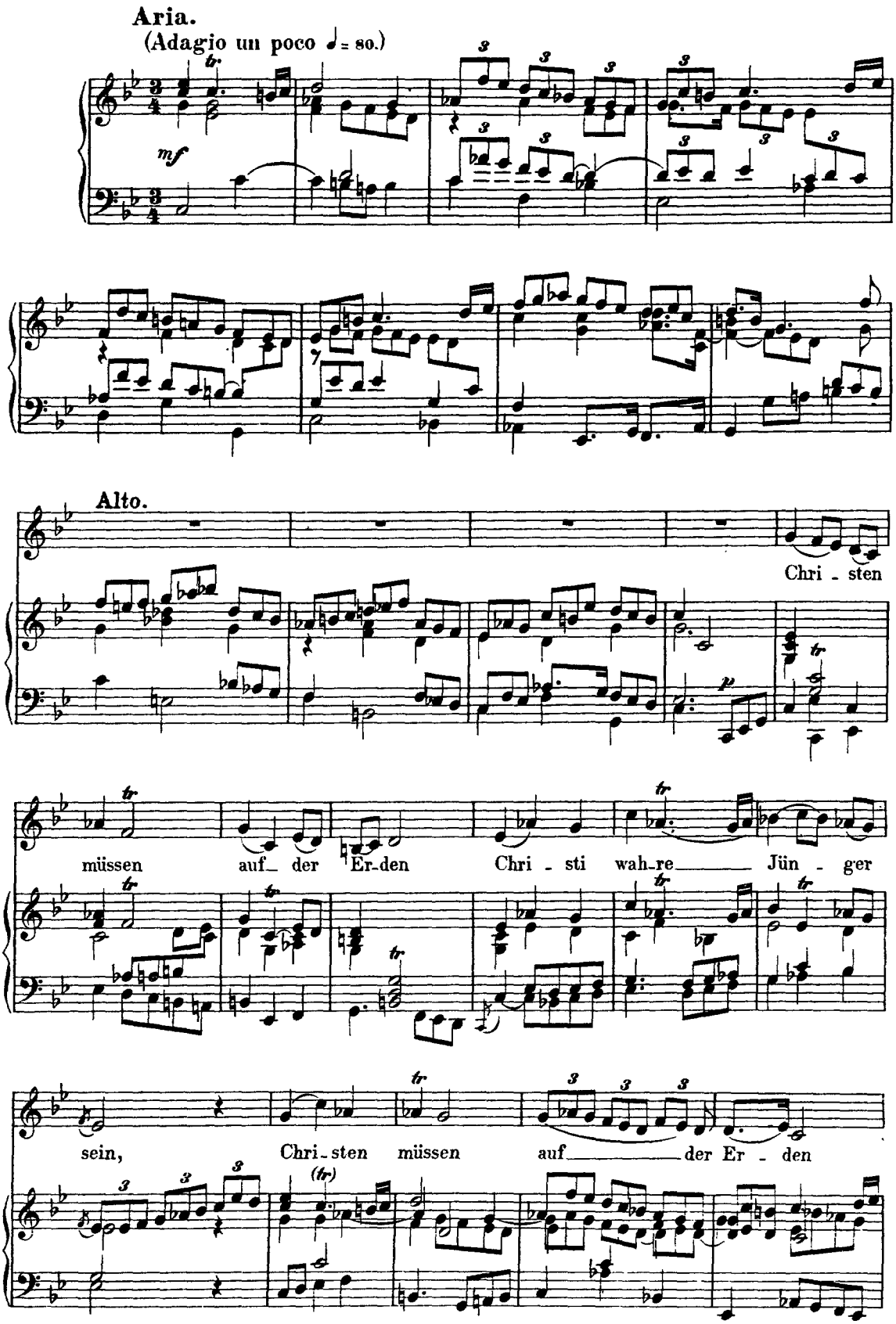
Aria.
(Adagio un poco ♩= 80.)
mf
Alto.
Chri - sten
p
müssen auf der Er-den Chri - sti wah-re Jün - ger
sein, Chri-sten müssen auf der Er - den

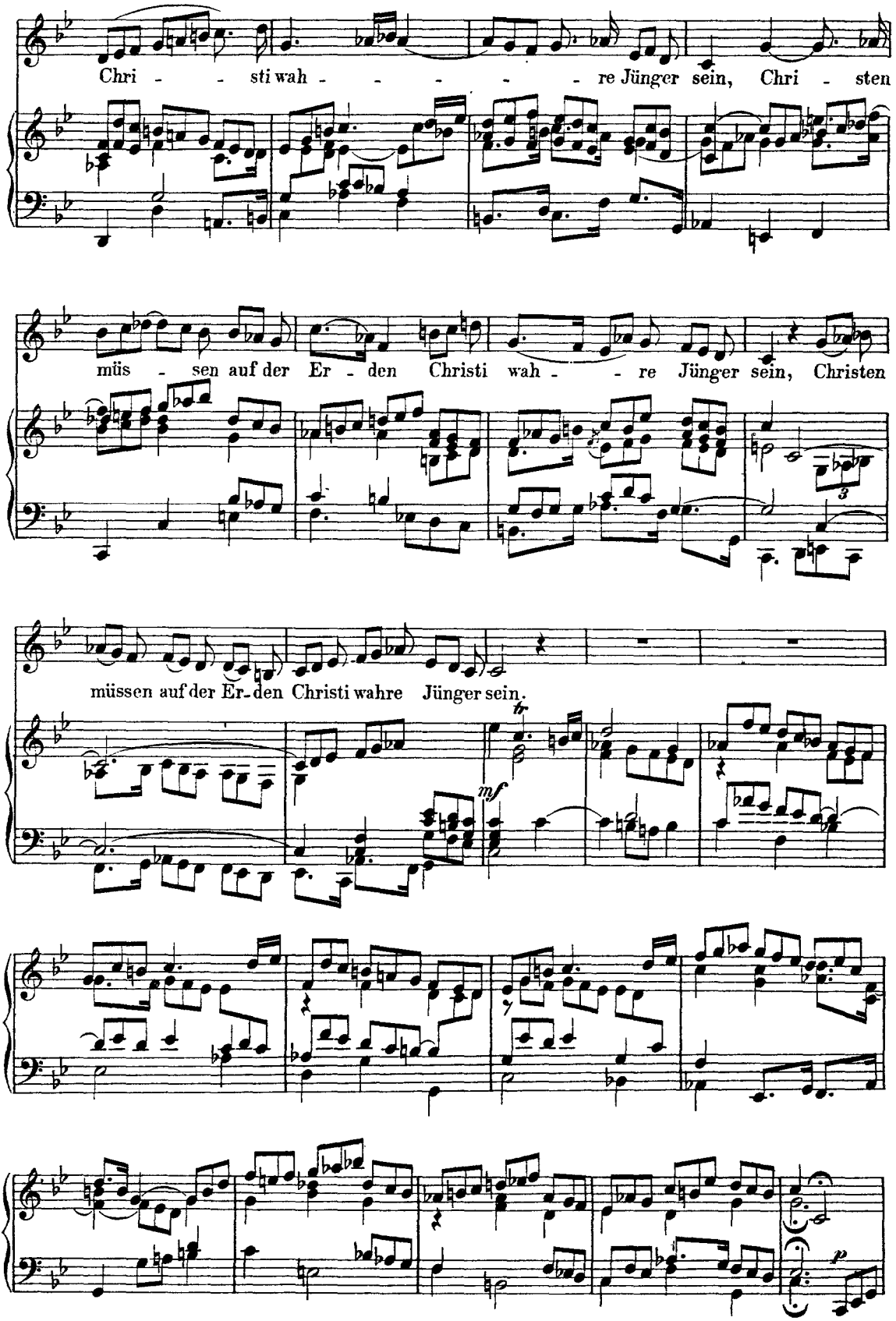
Chri - - sti wah - - - - - - re Jünger sein, Chri - sten
müs - sen auf der Er - den Christi wah - - re Jünger sein, Christen
müssen auf der Er-den Christi wahre Jünger sein.
mf
p

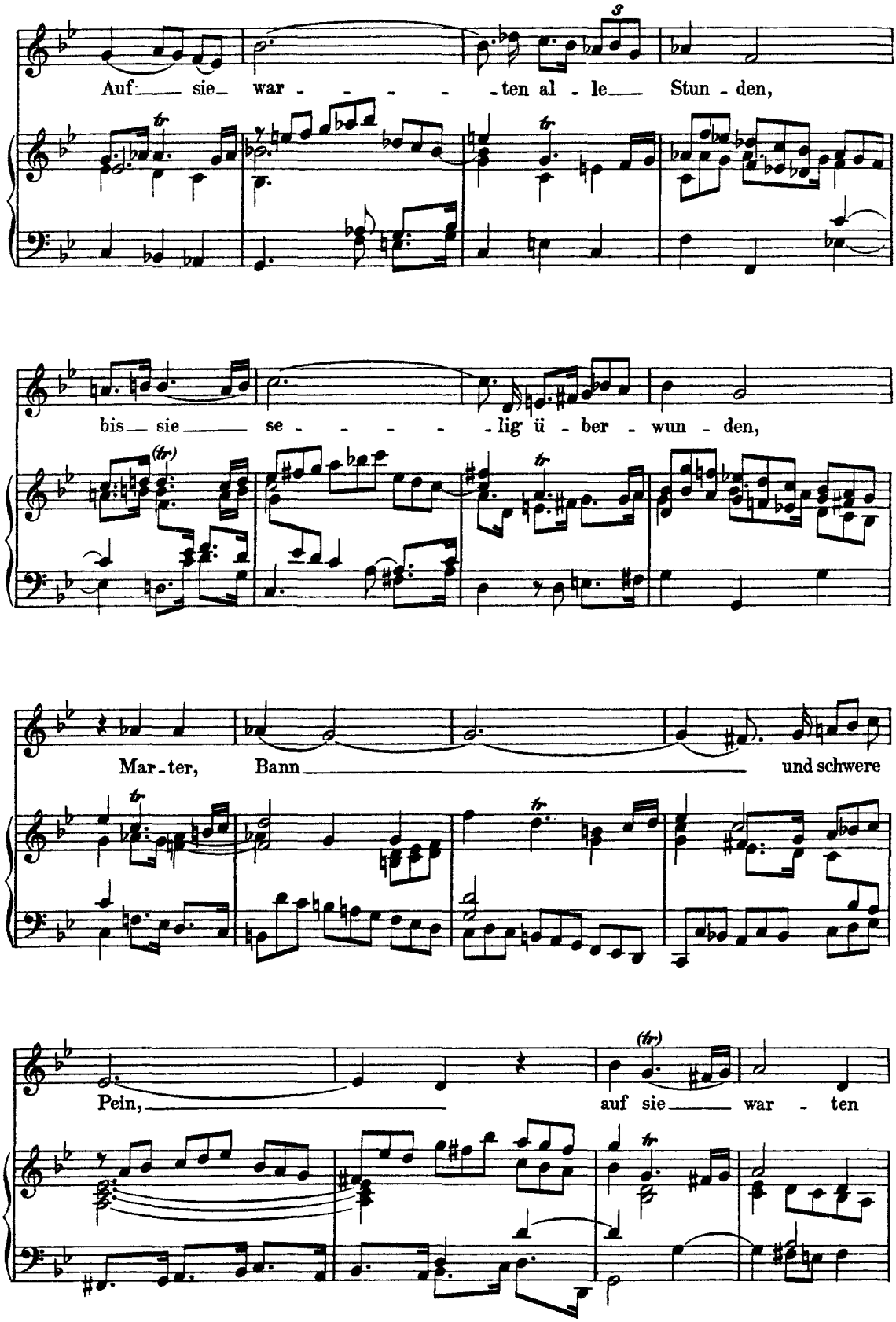
Auf sie war ten al le Stun den,
bis sie se lig ü ber wun den,
Mar ter, Bann und schwere
Pein, auf sie war ten

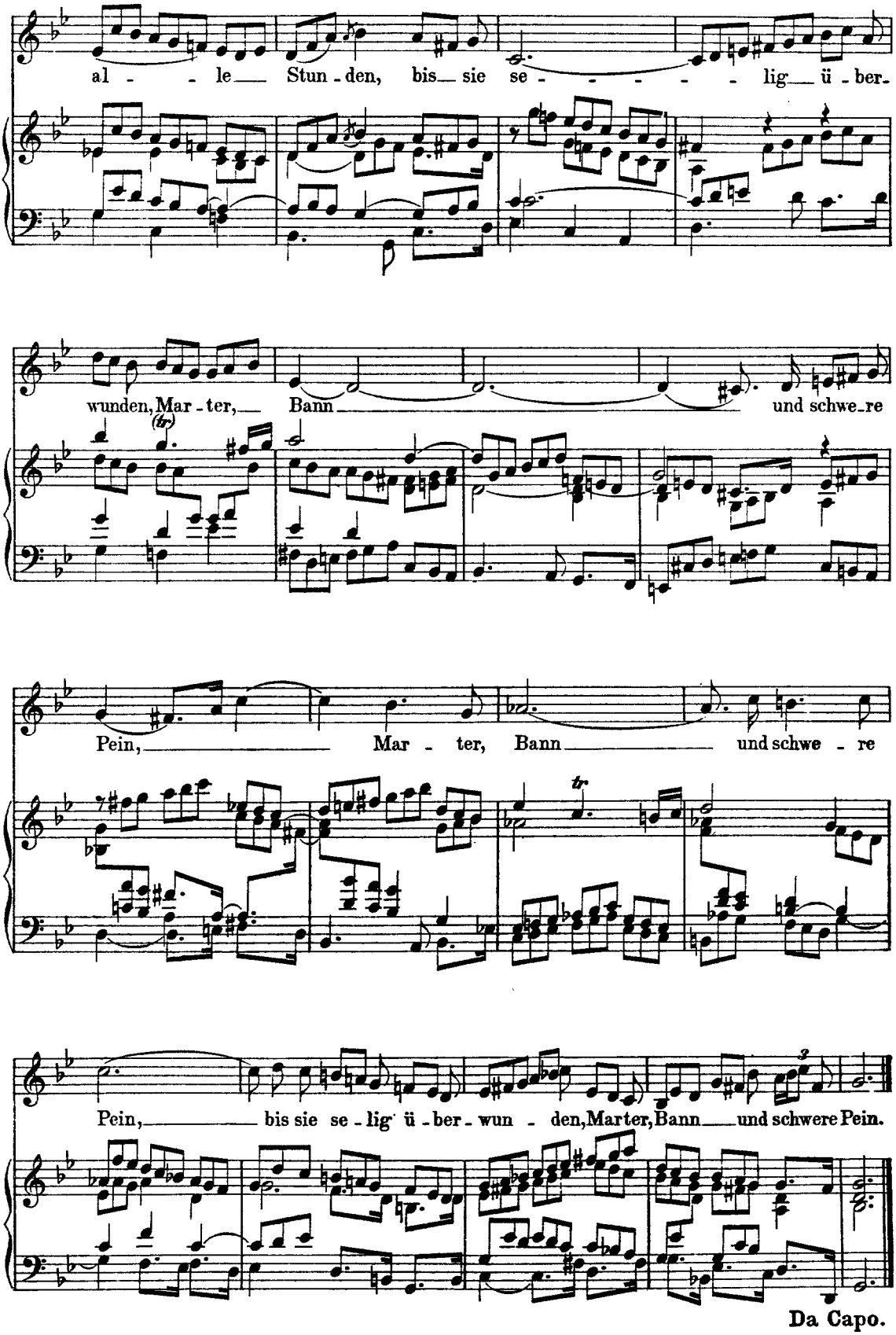
al - - le Stun - den, bis sie se - - - - - lig ü - ber-
wunden, Mar - ter, Bann und schwe-re
Pein, Mar - ter, Bann und schwe - re
Pein, bis sie se - lig ü - ber - wun - den, Mar ter, Bann und schwere Pein.
Da Capo.

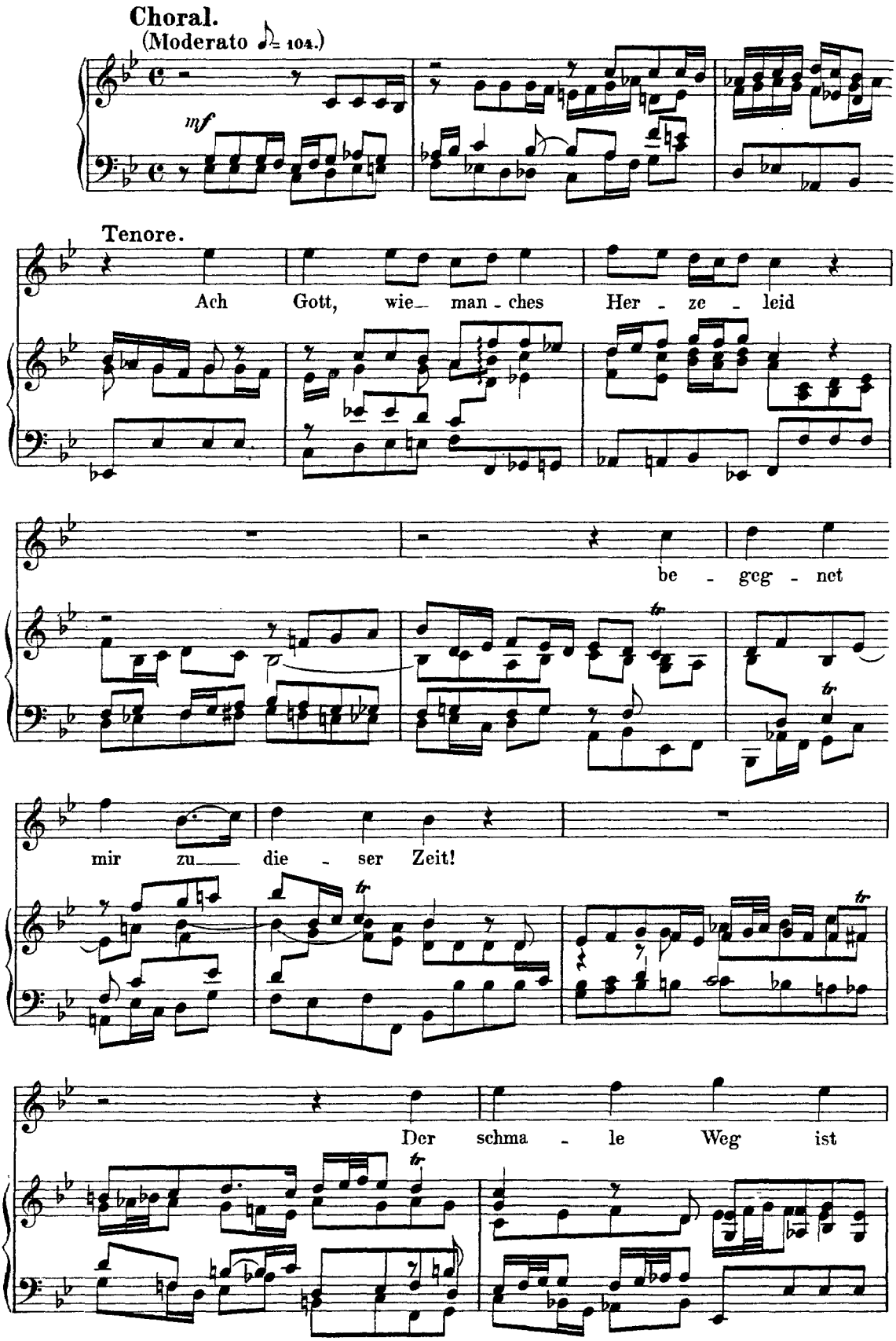
Choral.
(Moderato ♩= 104.)
mf
Tenore.
Ach Gott, wie_ man - ches Her - ze - leid
be - geg - net
mir zu_ die - ser Zeit!
Der schma - le Weg ist

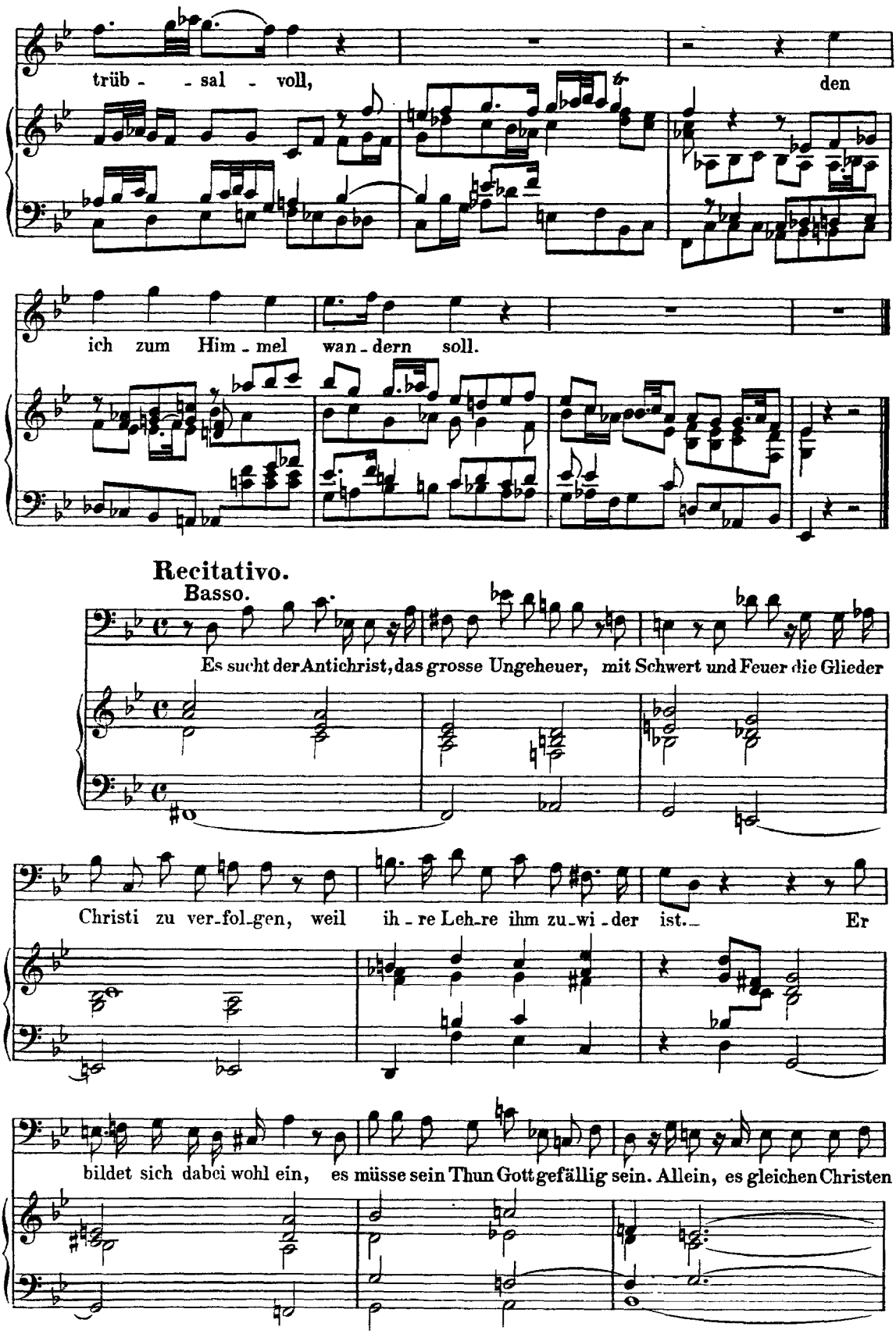
trüb - - sal - voll, den
ich zum Him - mel wan - dern soll.
Recitativo.
Basso.
Es sucht der Antichrist, das grosse Ungeheuer, mit Schwert und Feuer die Glieder
Christi zu ver-fol-gen, weil ih - re Leh-re ihm zu-wi - der ist. Er
bildet sich dabei wohl ein, es müsse sein Thun Gott gefällig sein. Allein, es gleichen Christen

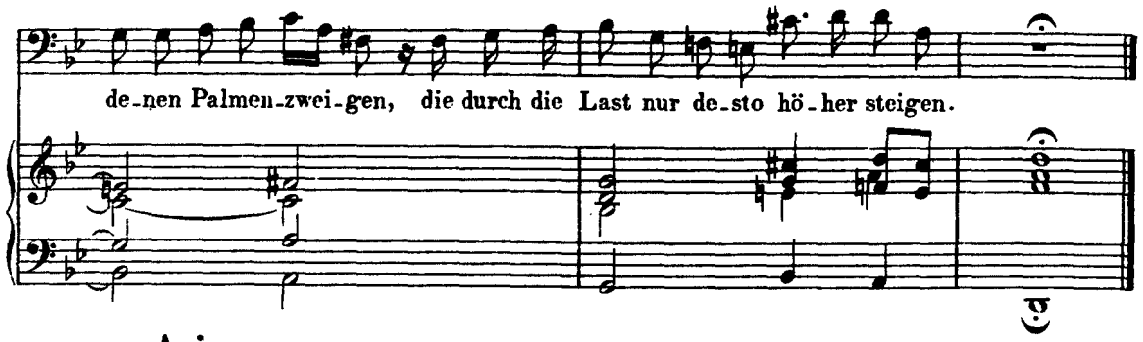

Aria.

(Tempo ordinario ♩ = 72.)

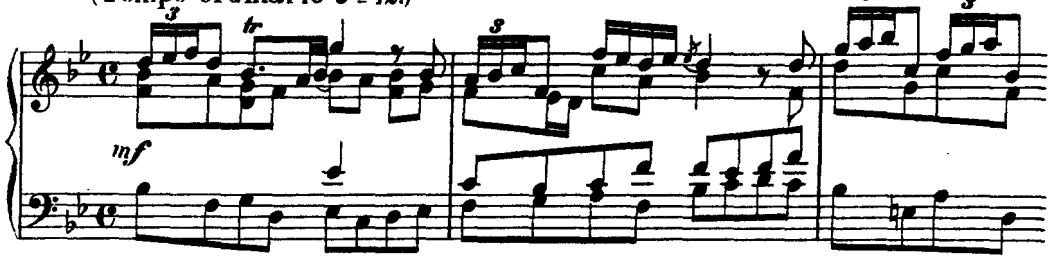

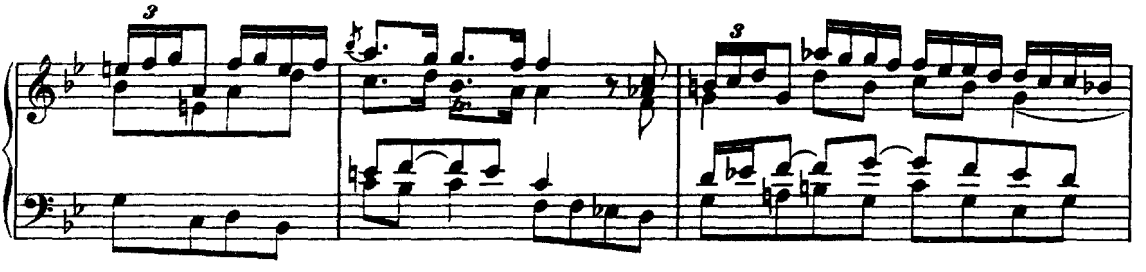

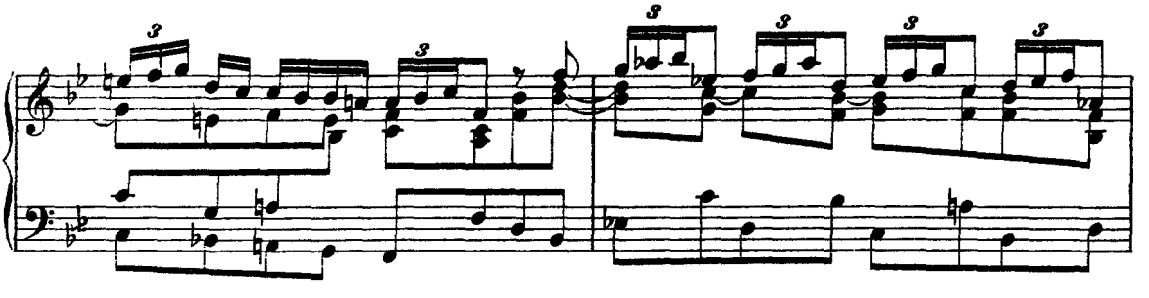

Soprano.

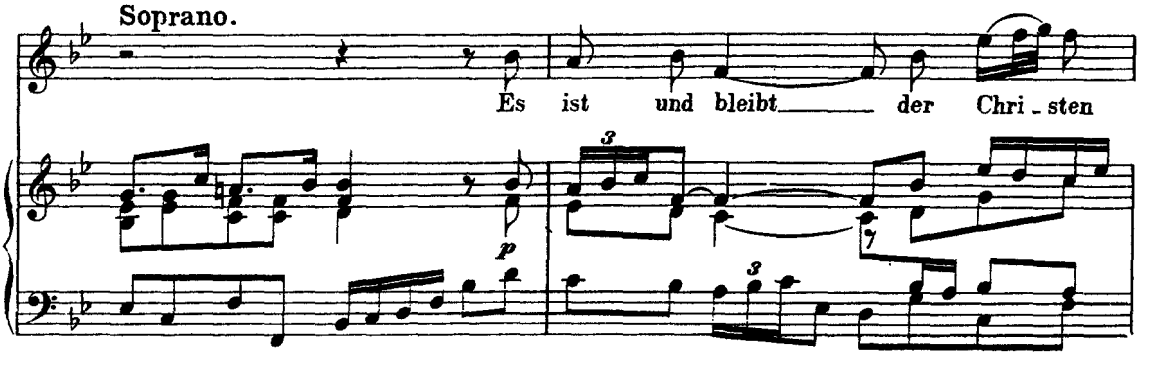

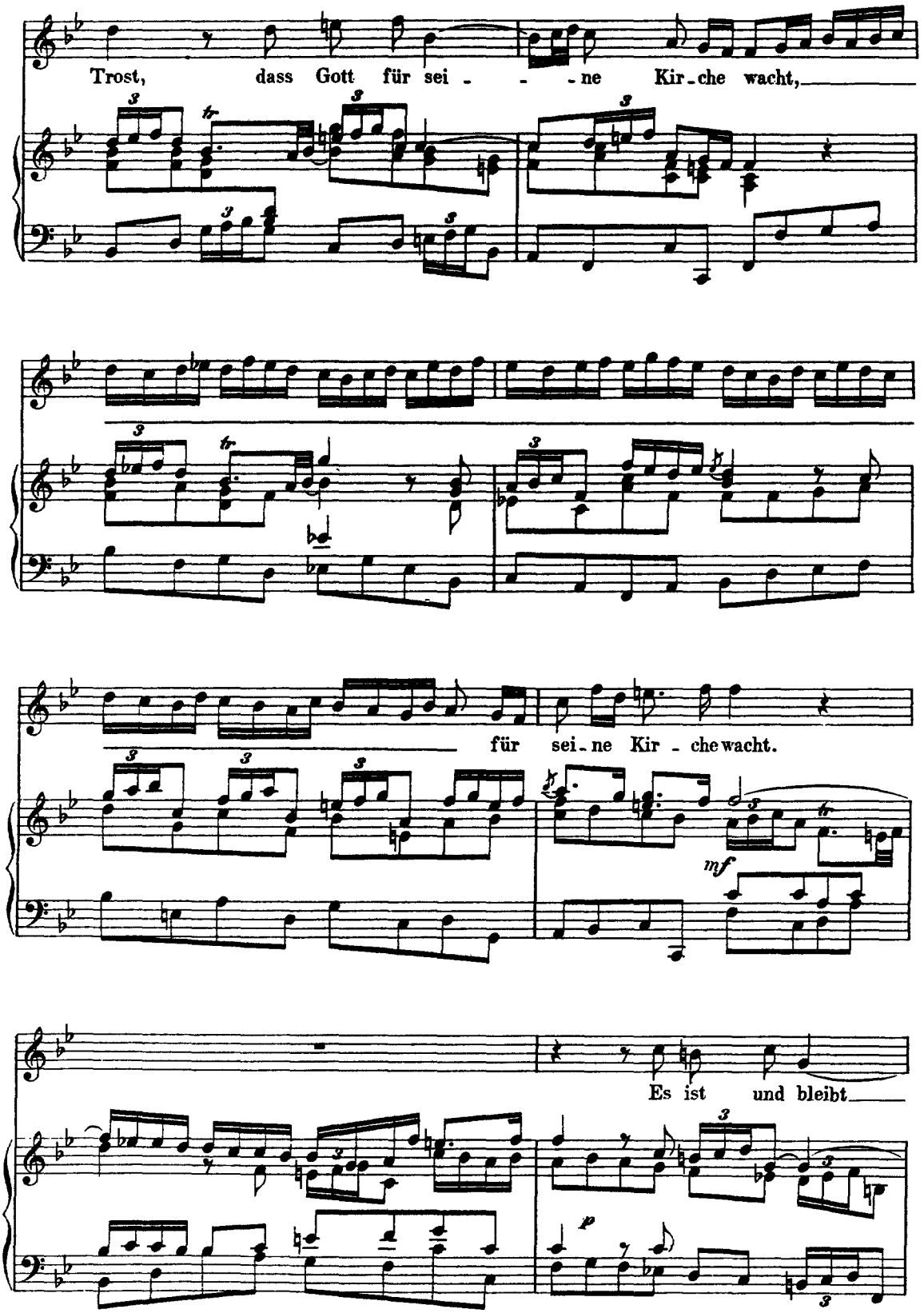
Trost, dass Gott für sei - - - ne Kir - che wacht,
für sei - ne Kir - che wacht.
mf
Es ist und bleibt
p

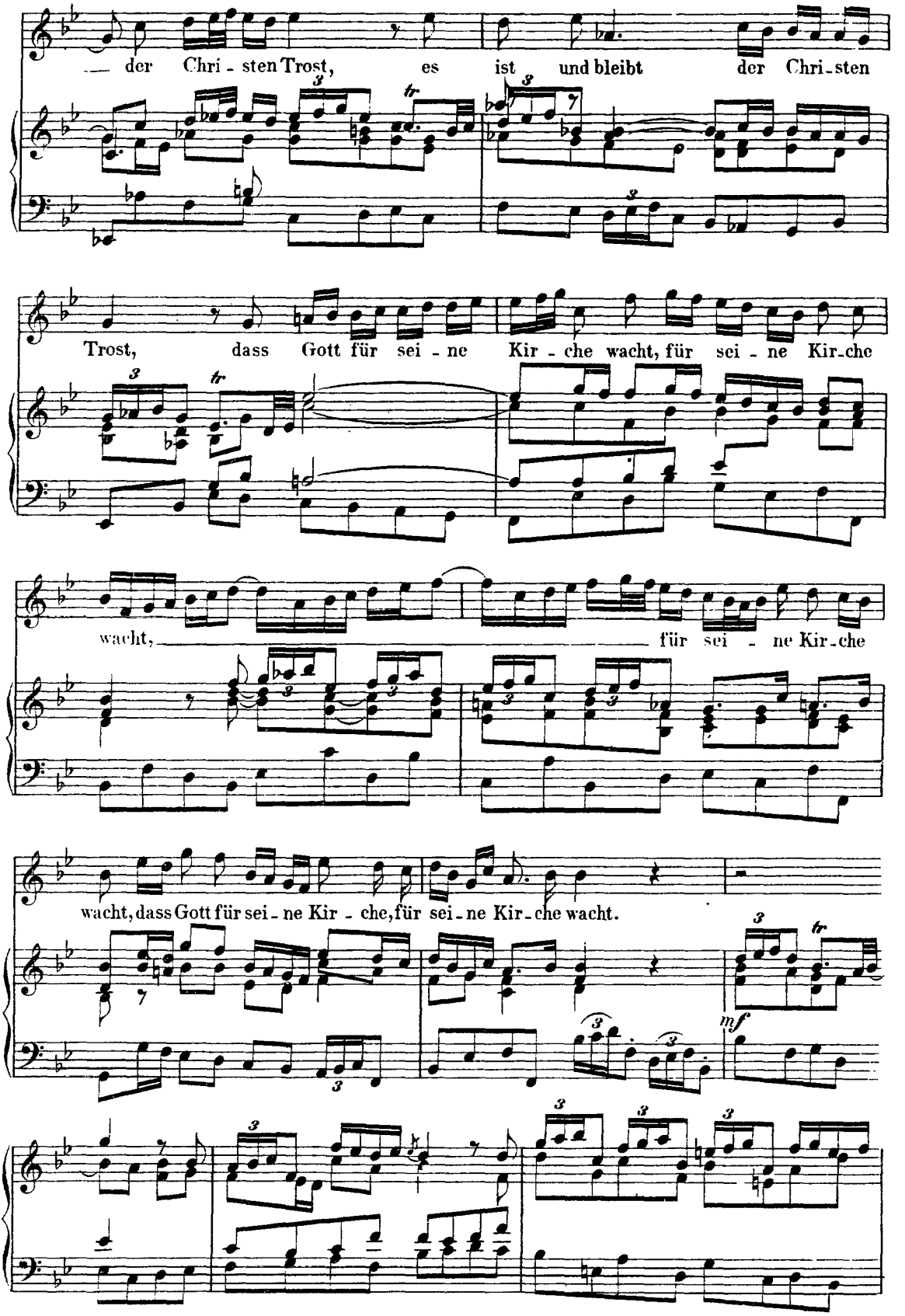
der Chri - sten Trost, es ist und bleibt der Chri - sten
Trost, dass Gott für sei - ne Kir - che wacht, für sei - ne Kir - che
wacht, für sei - ne Kir - che
wacht, dass Gott für sei - ne Kir - che, für sei - ne Kir - che wacht.
mf

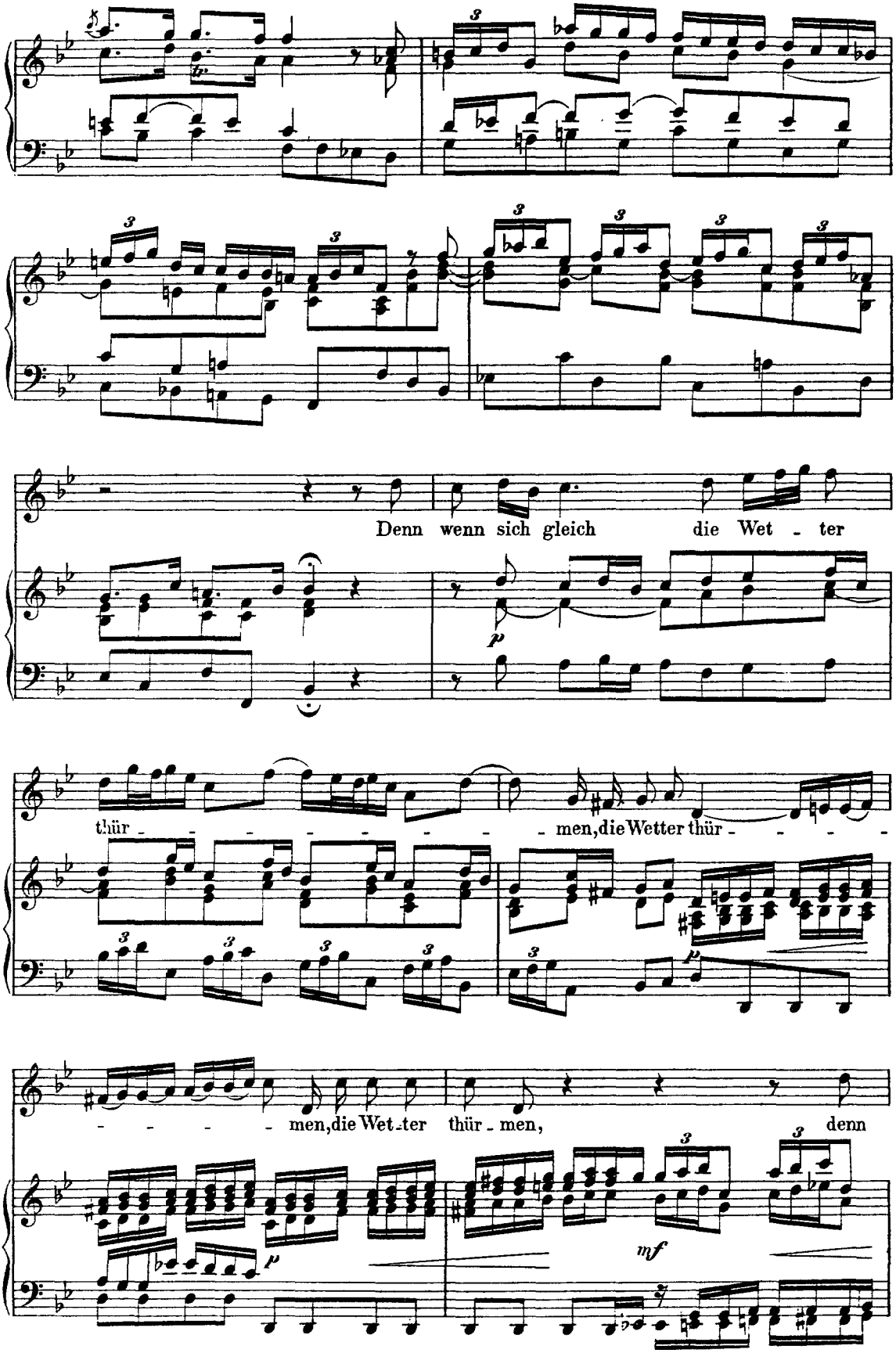
Denn wenn sich gleich die Wet - ter
thür - - - - - - - men, die Wetter thür - - - -
- - - - men, die Wet - ter thür - men, denn

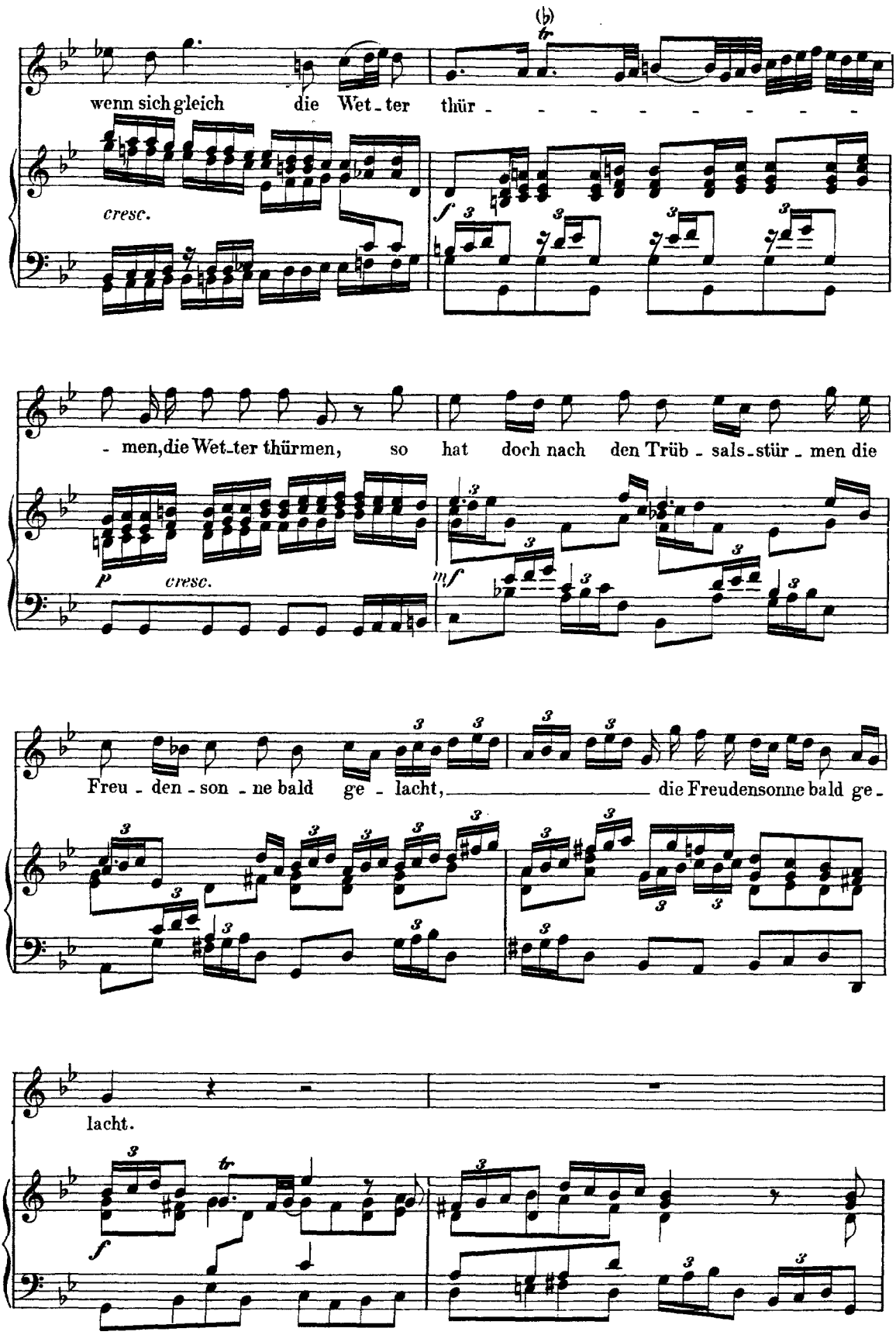
wenn sich gleich die Wet - ter thür - - - - - - - - -
cresc.
f
- men, die Wet - ter thürmen, so hat doch nach den Trüb - sals - stür - men die
p
cresc.
mf
Freu - den - son - ne bald ge - lacht, die Freudensonne bald ge -
lacht.
f

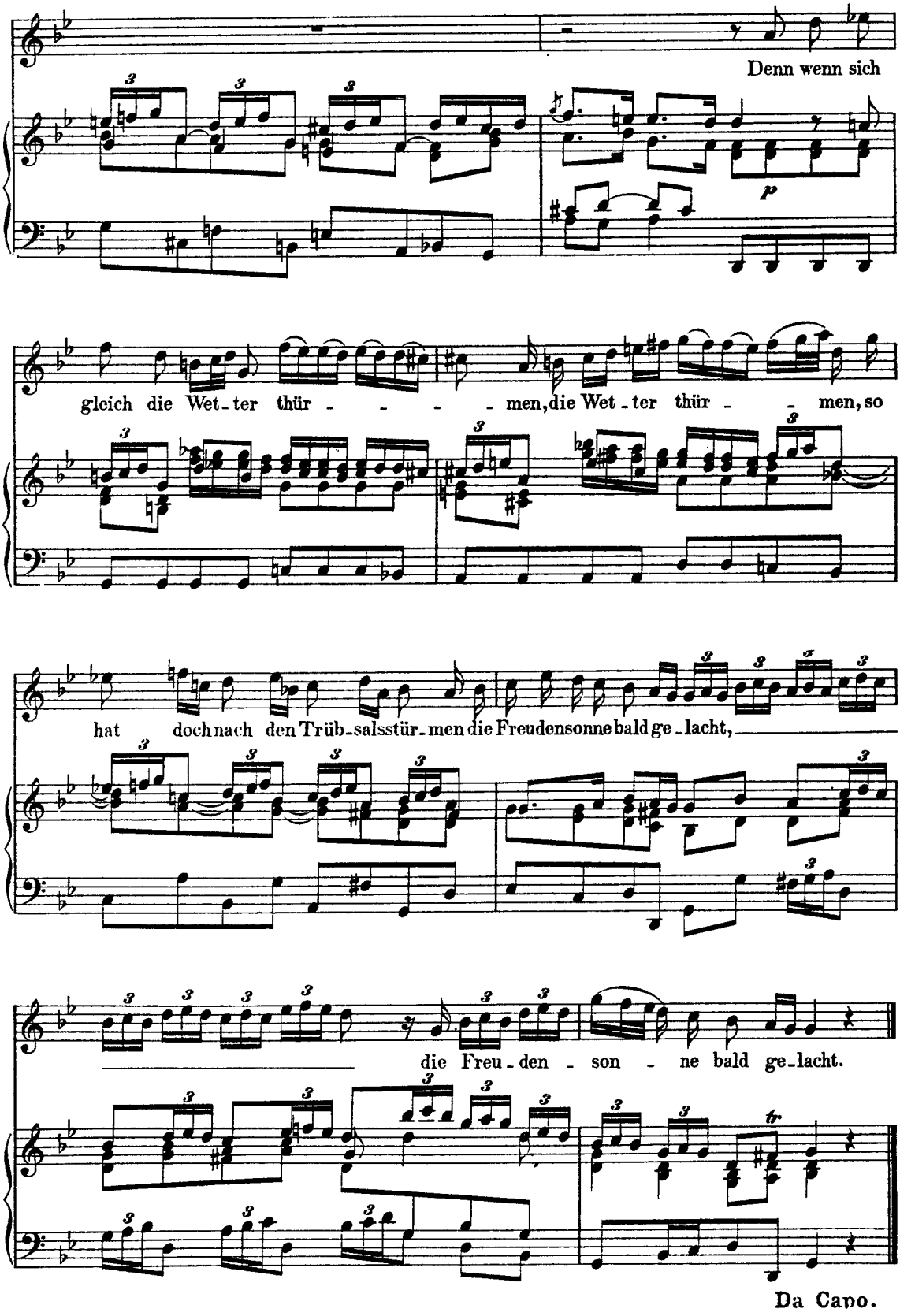
Denn wenn sich
p
gleich die Wet-ter thür - - - - men, die Wet-ter thür - - men, so
hat doch nach den Trüb-salsstür-men die Freudensonne bald ge-lacht,
die Freu-den - son - ne bald ge-lacht.
Da Capo.
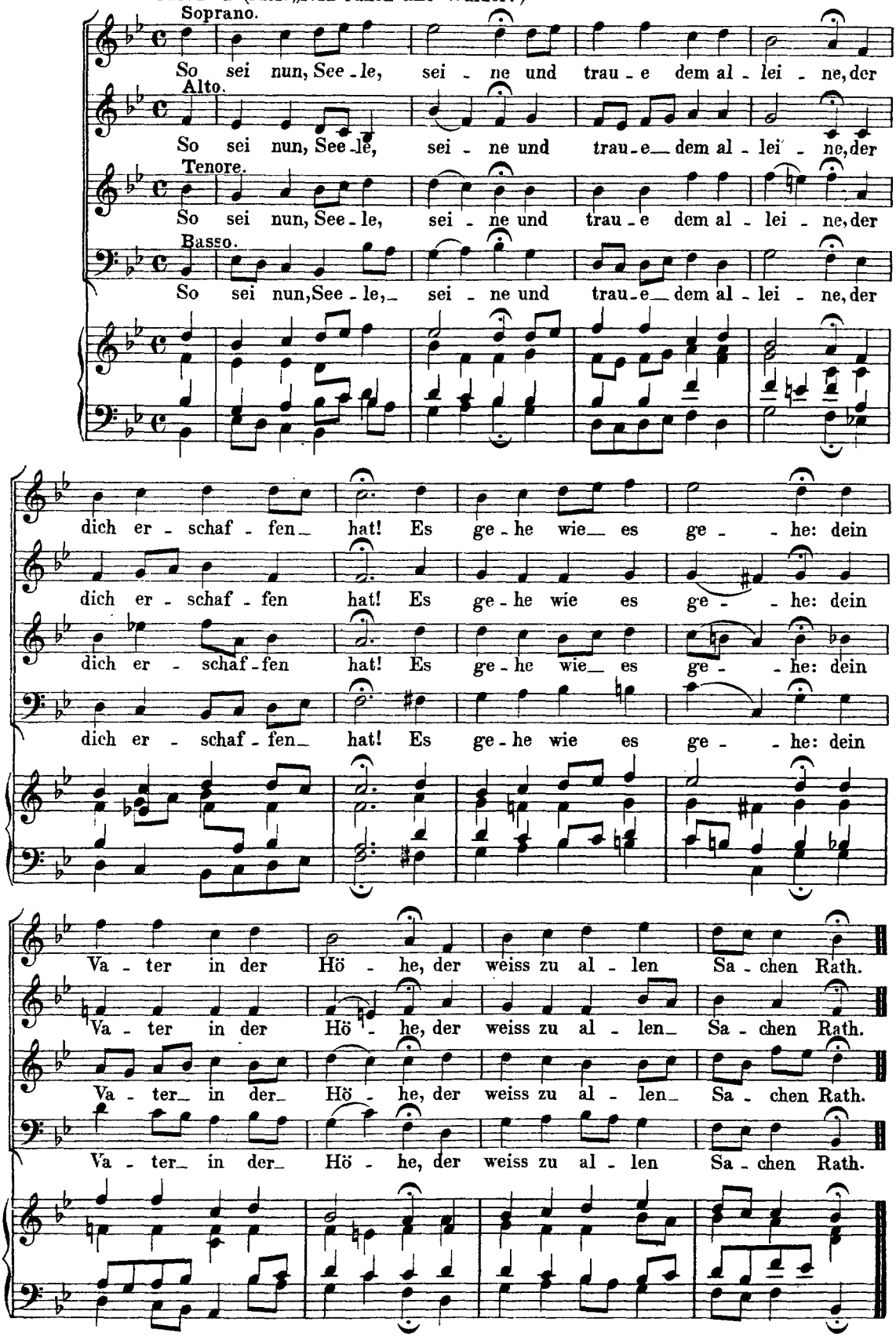
Choral. (Mel: „Nun ruhen alle Wälder.")