J.S. Bach

Cantata No. 41

Jesu nun sei gepreiset

(Coro.)

(Allegro moderato ♩= 72.)

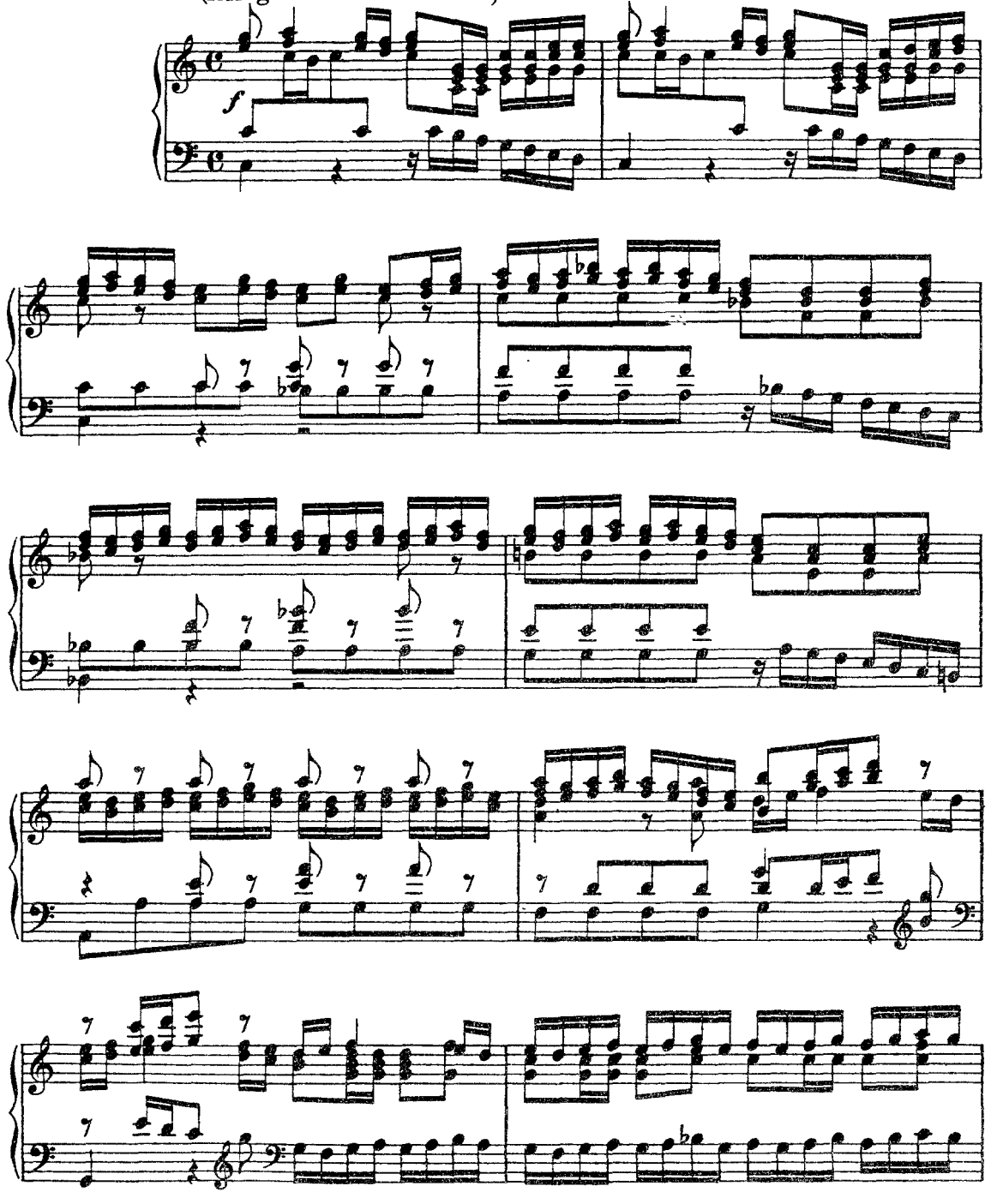

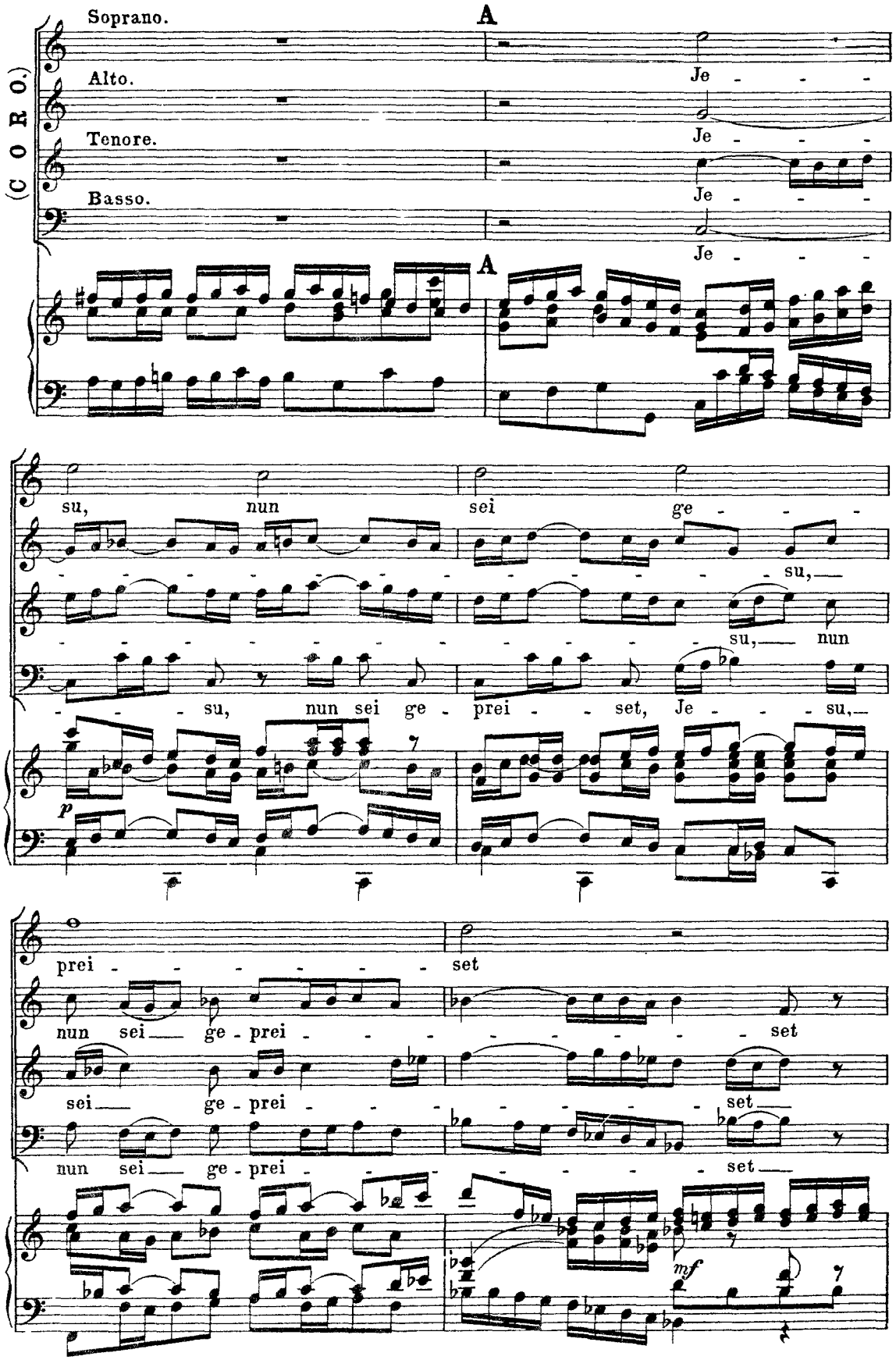
(C O R O.)
Soprano.
Alto.
Tenore.
Basso.
A
Je - - - -
su, nun sei ge - - - - su,
su, nun sei ge - prei - - set, Je - - - su,
prei - - - - - - set
nun sei ge - prei - - - - - - set
sei ge - prei - - - - - - set
nun sei ge - prei - - - - - - set
p
mf

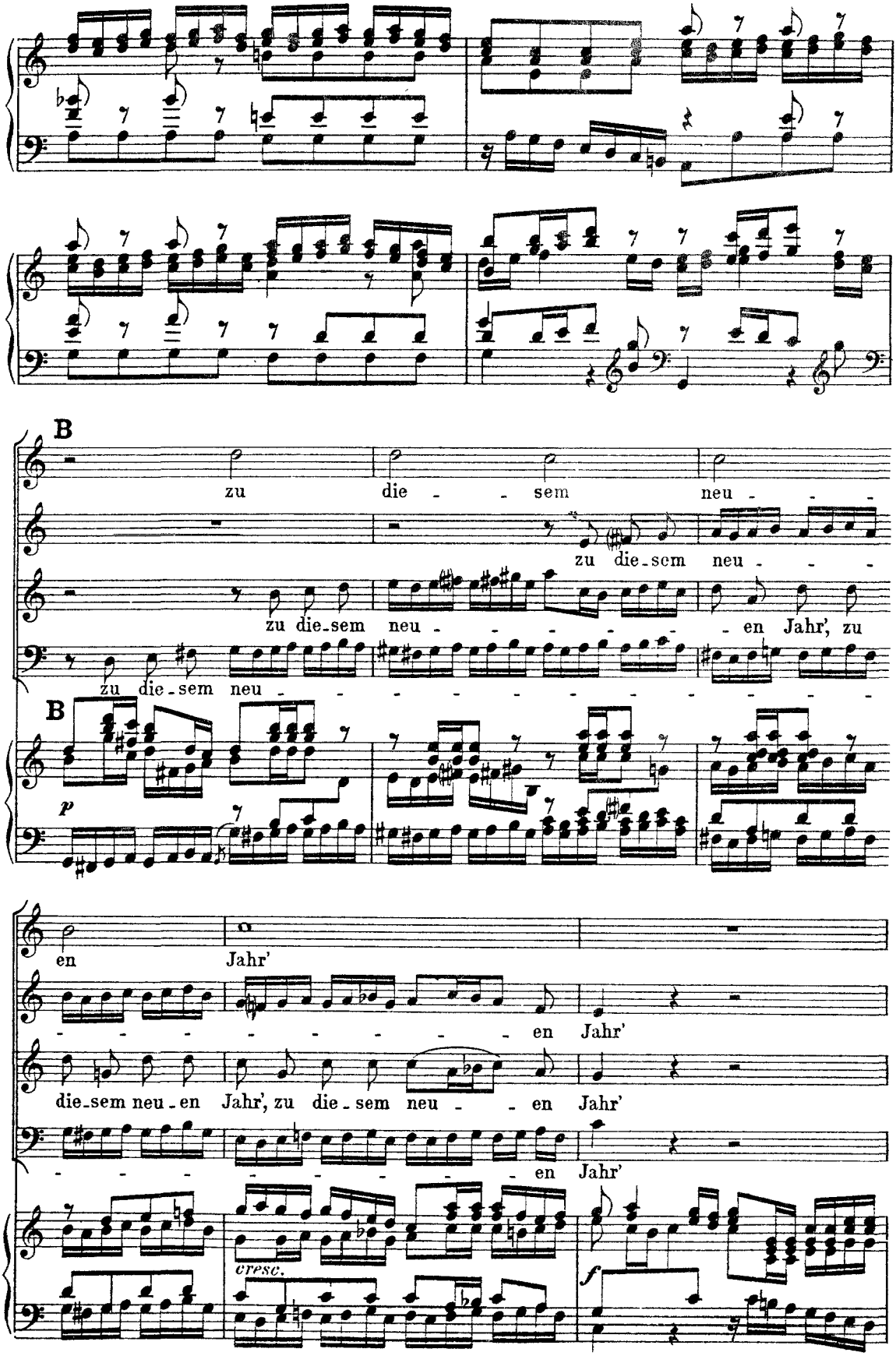
B
zu die - - sem neu - - -
zu die-sem neu -
zu die-sem neu - - - - - en Jahr', zu
zu die-sem neu - - - - - - - - - - -
B
p
en Jahr'
- - - - - - - - en Jahr'
die-sem neu-en Jahr', zu die-sem neu - - en Jahr'
- - - - - - - - en Jahr'
cresc.
f

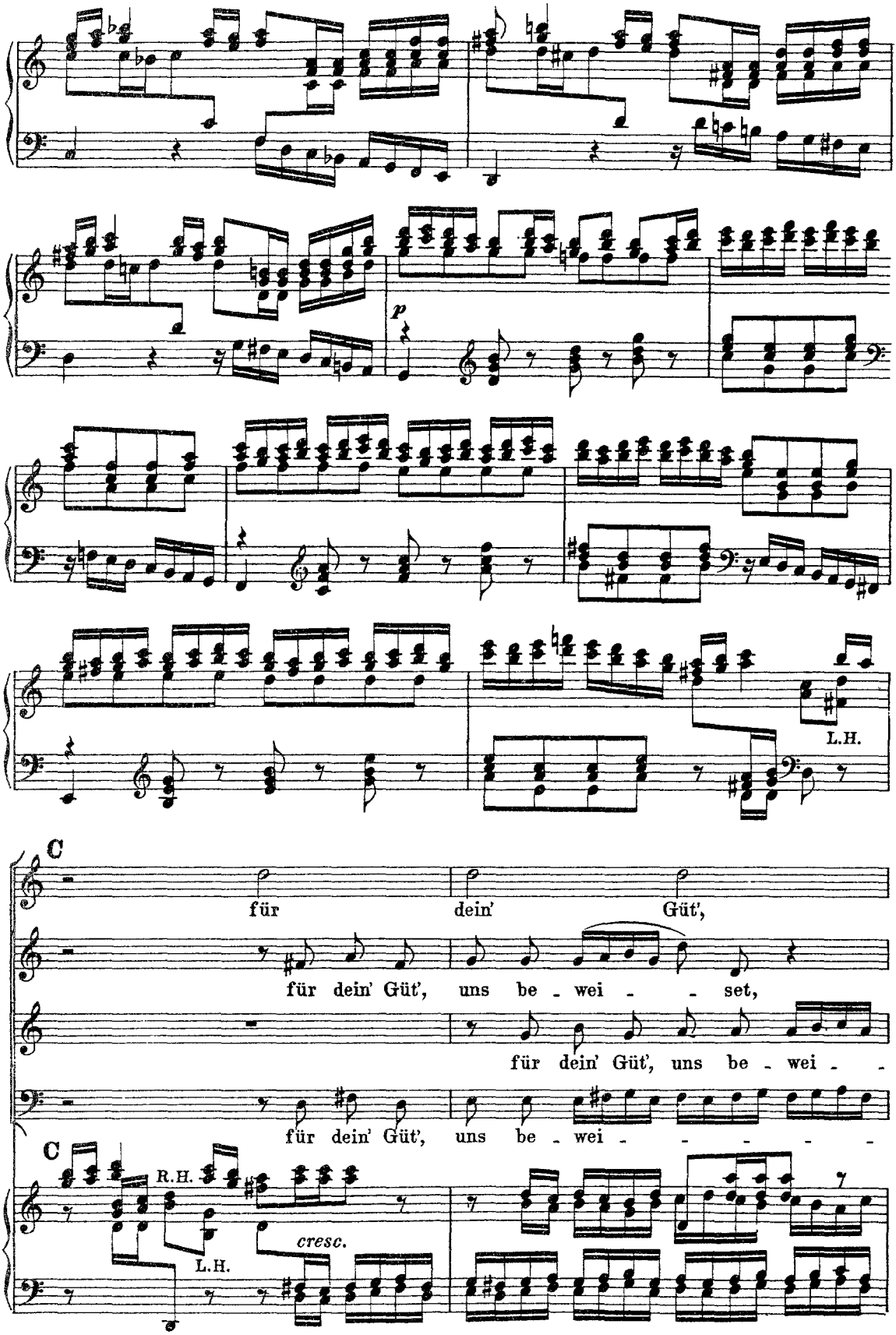
p
L.H.
C
für dein' Güt',
für dein' Güt', uns be - wei - - set,
für dein' Güt', uns be - wei - -
für dein' Güt', uns be - wei - - - - - -
C
R.H.
L.H.
cresc.

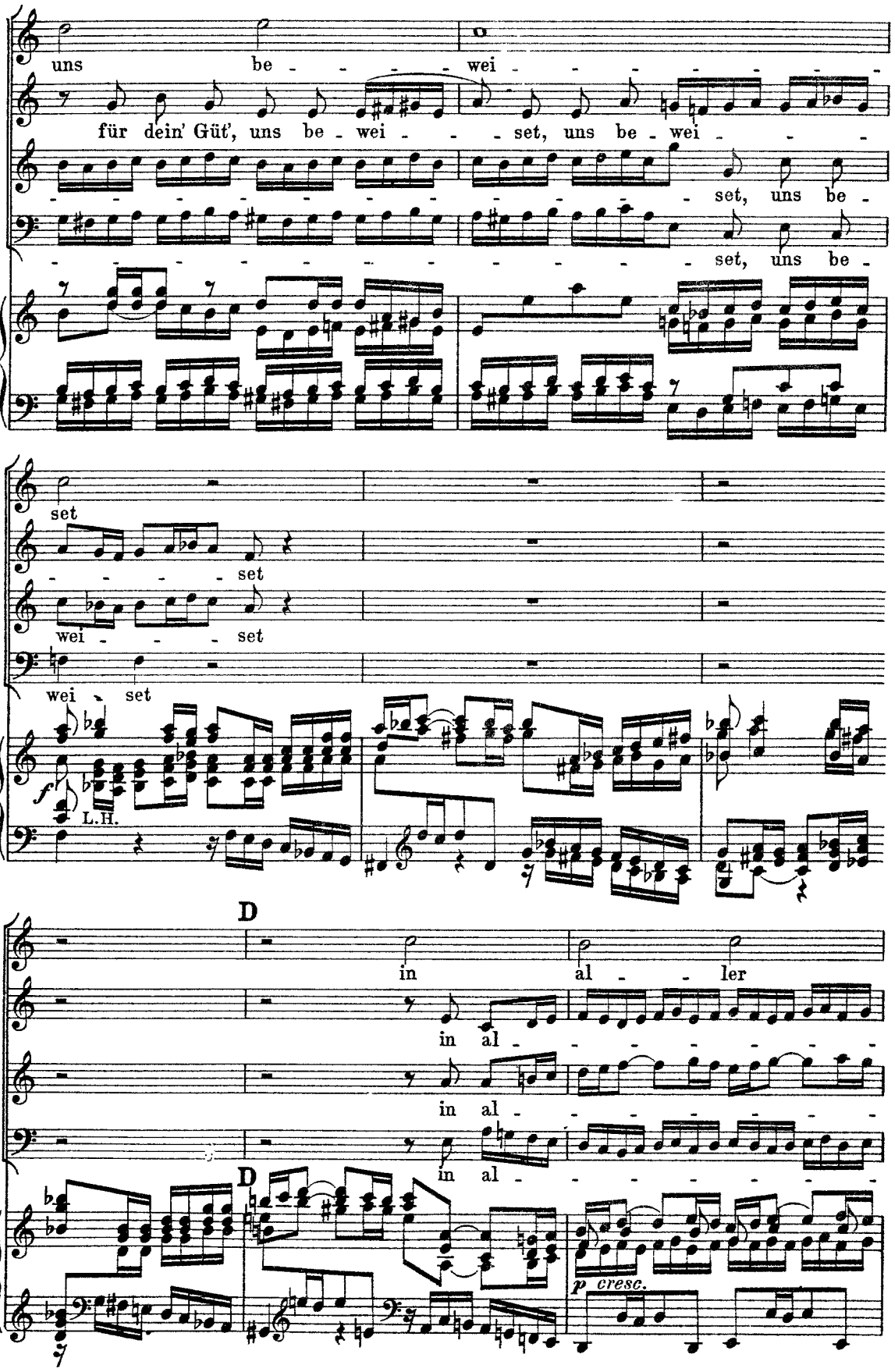
uns be - - - - wei - - - - - - - -
für dein' Güt', uns be - wei - - - set, uns be - wei - - -
set, uns be -
set, uns be -
set
set
wei - - - set
wei - set
f
L.H.
D
in al - - ler
in al - - - - - - -
in al - - - - - - -
D
p cresc.

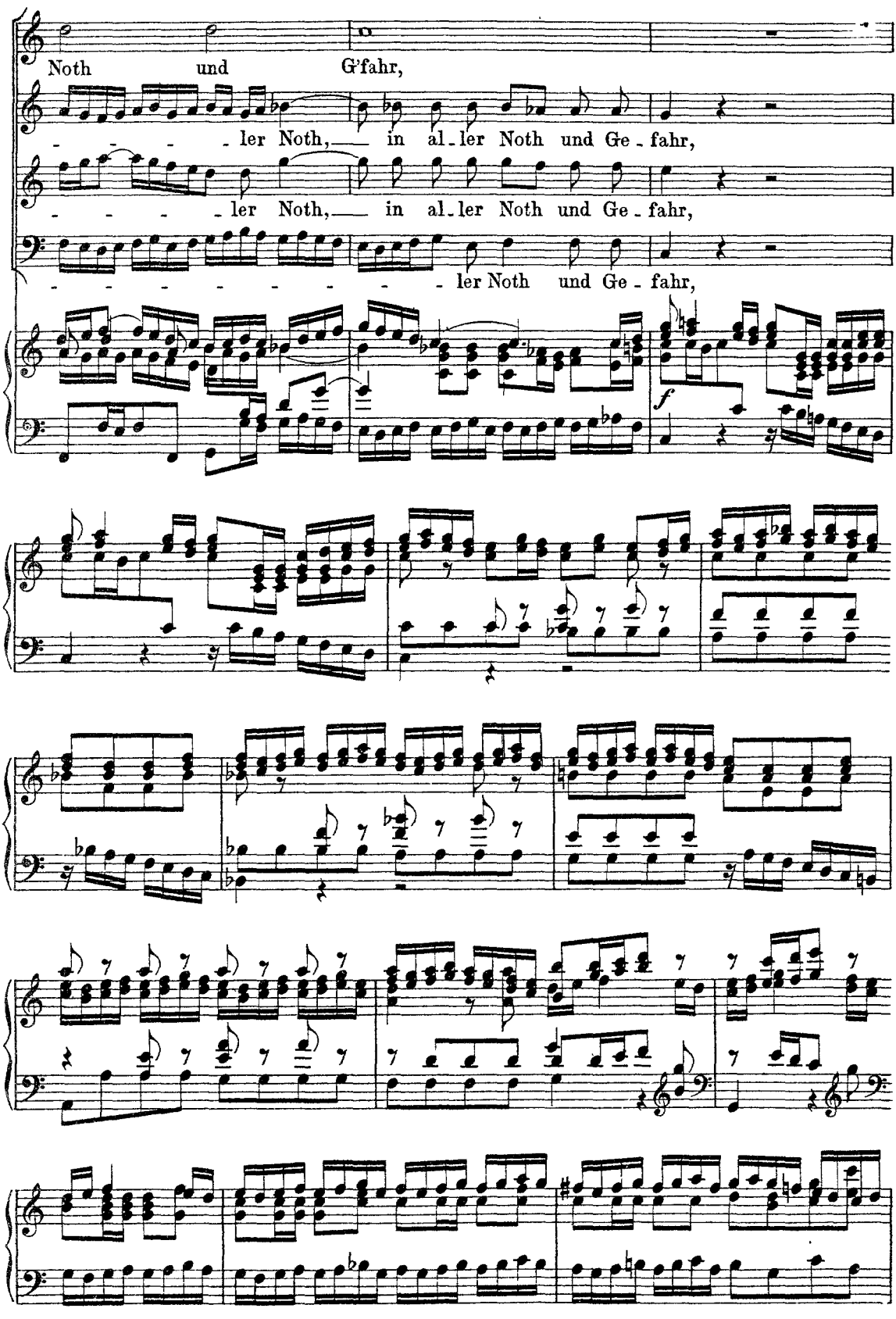
Noth und G'fahr,
- - - - ler Noth, in al - ler Noth und Ge - fahr,
- - - - ler Noth, in al - ler Noth und Ge - fahr,
- - - - - - - - - ler Noth und Ge - fahr,
f

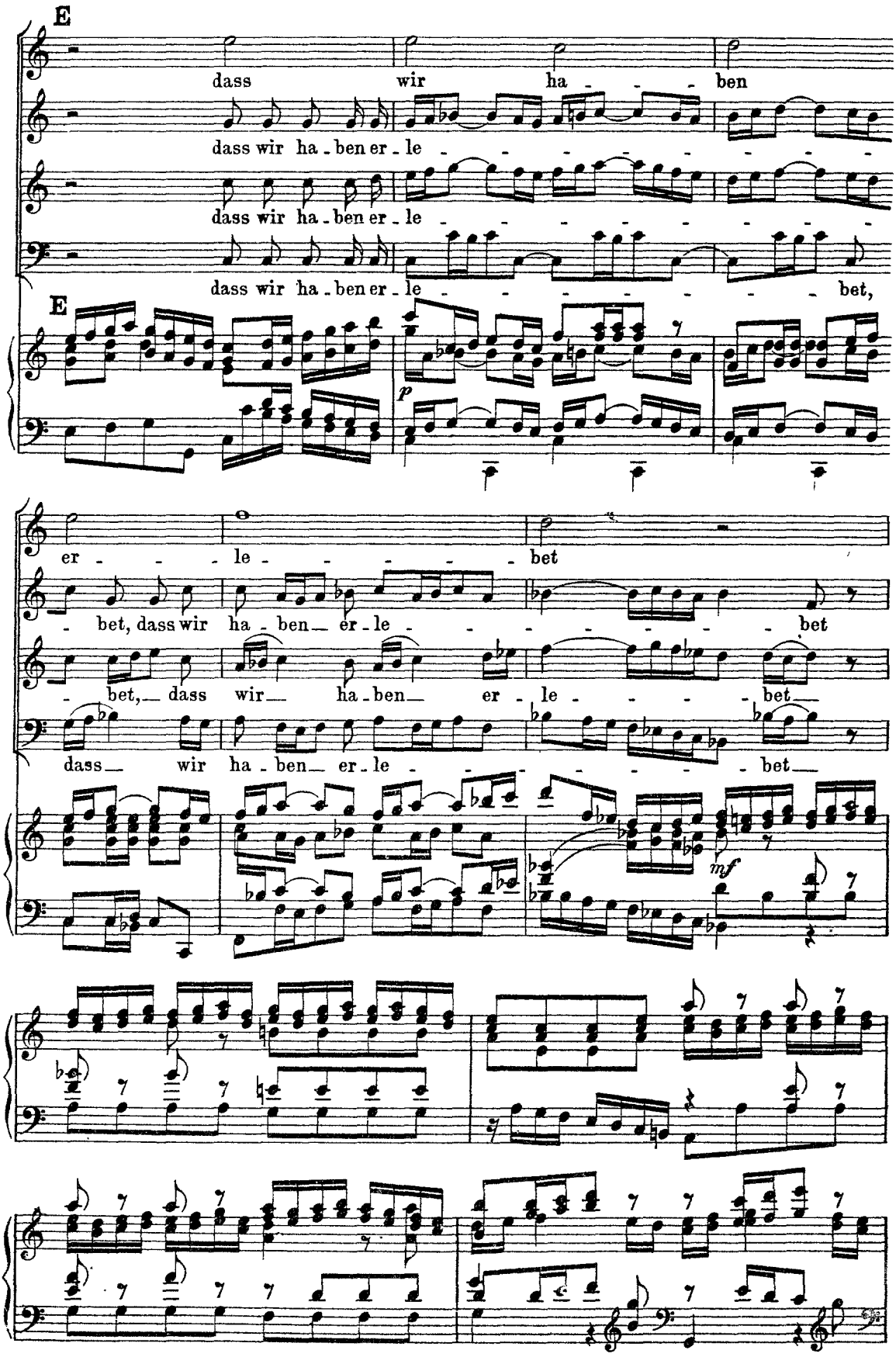
E
dass wir ha - - - ben
dass wir ha - ben er - le - - - - - - - - -
dass wir ha - ben er - le - - - - - - - - -
dass wir ha - ben er - le - - - - - - - bet,
E
p
er - - - le - - - - - bet
- bet, dass wir ha - ben er - le - - - - - - bet
- bet, dass wir ha - ben er - le - - - - bet
dass wir ha - ben er - le - - - - - - bet
mf

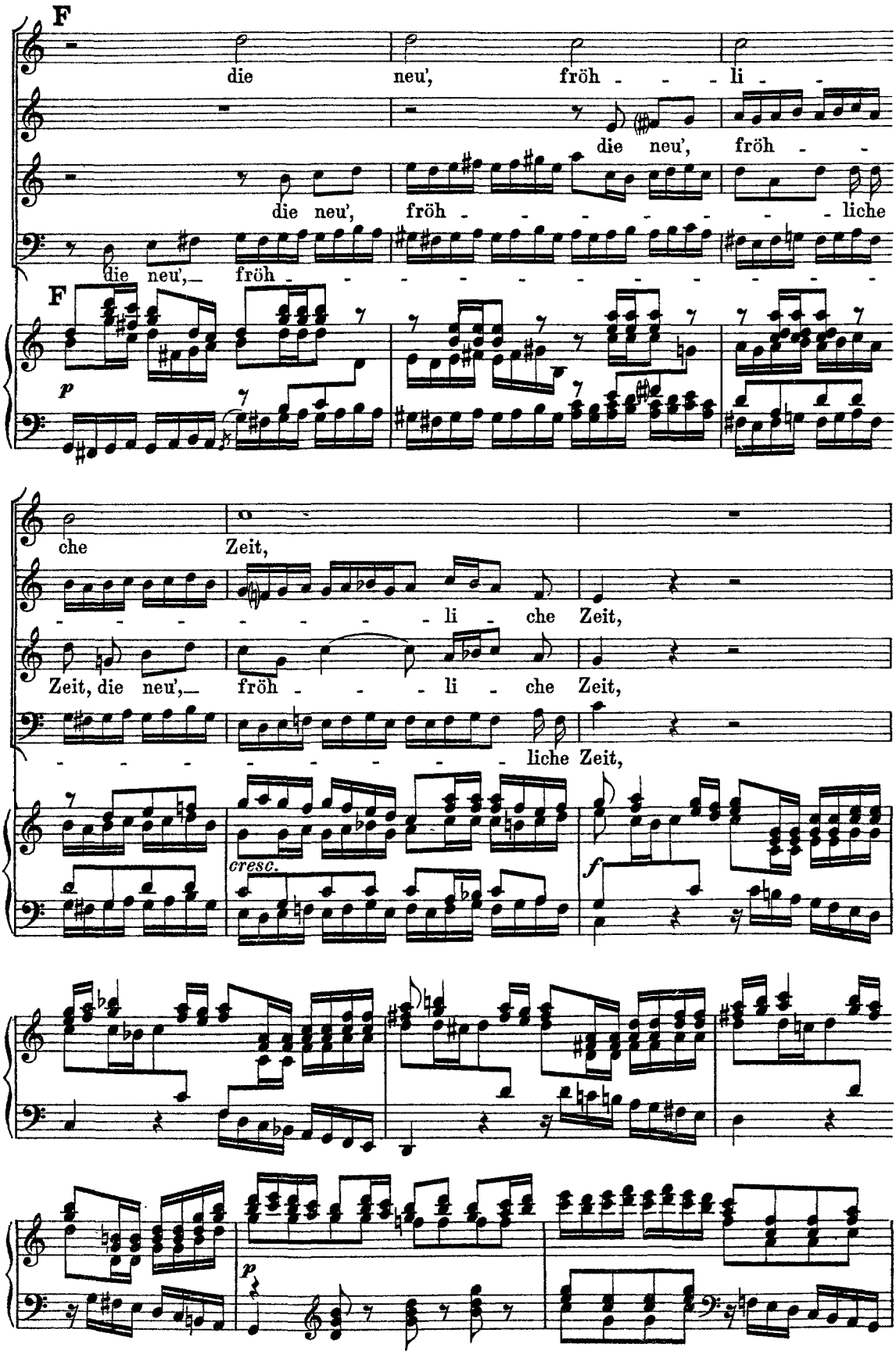
F
die neu', fröh - - - li -
die neu', fröh - -
die neu', fröh - - - - - - liche
die neu',— fröh -
F
p
che Zeit,
- - - - - - - - li - che Zeit,
Zeit, die neu',— fröh - - - li - che Zeit,
- - - - - - - - liche Zeit,
cresc.
f
p

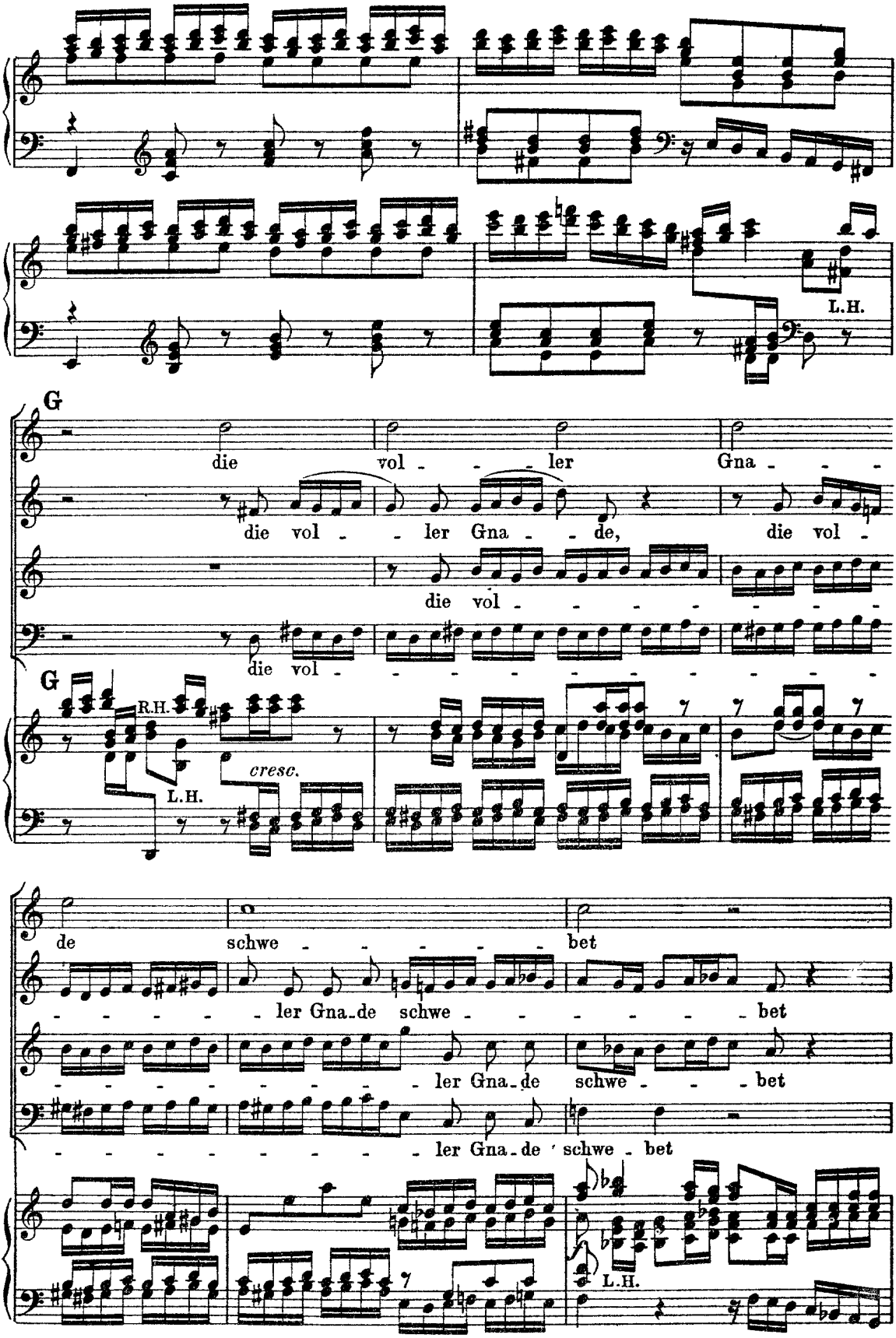
L.H.
G
die vol - - - ler Gna - - -
die vol - - ler Gna - - de, die vol -
die vol - - - - - - - - -
die vol - - - - - - - - - -
G
R.H.
L.H.
cresc.
de schwe - - - - - bet
- - - - - ler Gna - de schwe - - - - - bet
- - - - - - - ler Gna - de schwe - - - bet
- - - - - - - - ler Gna - de schwe - bet
L.H.

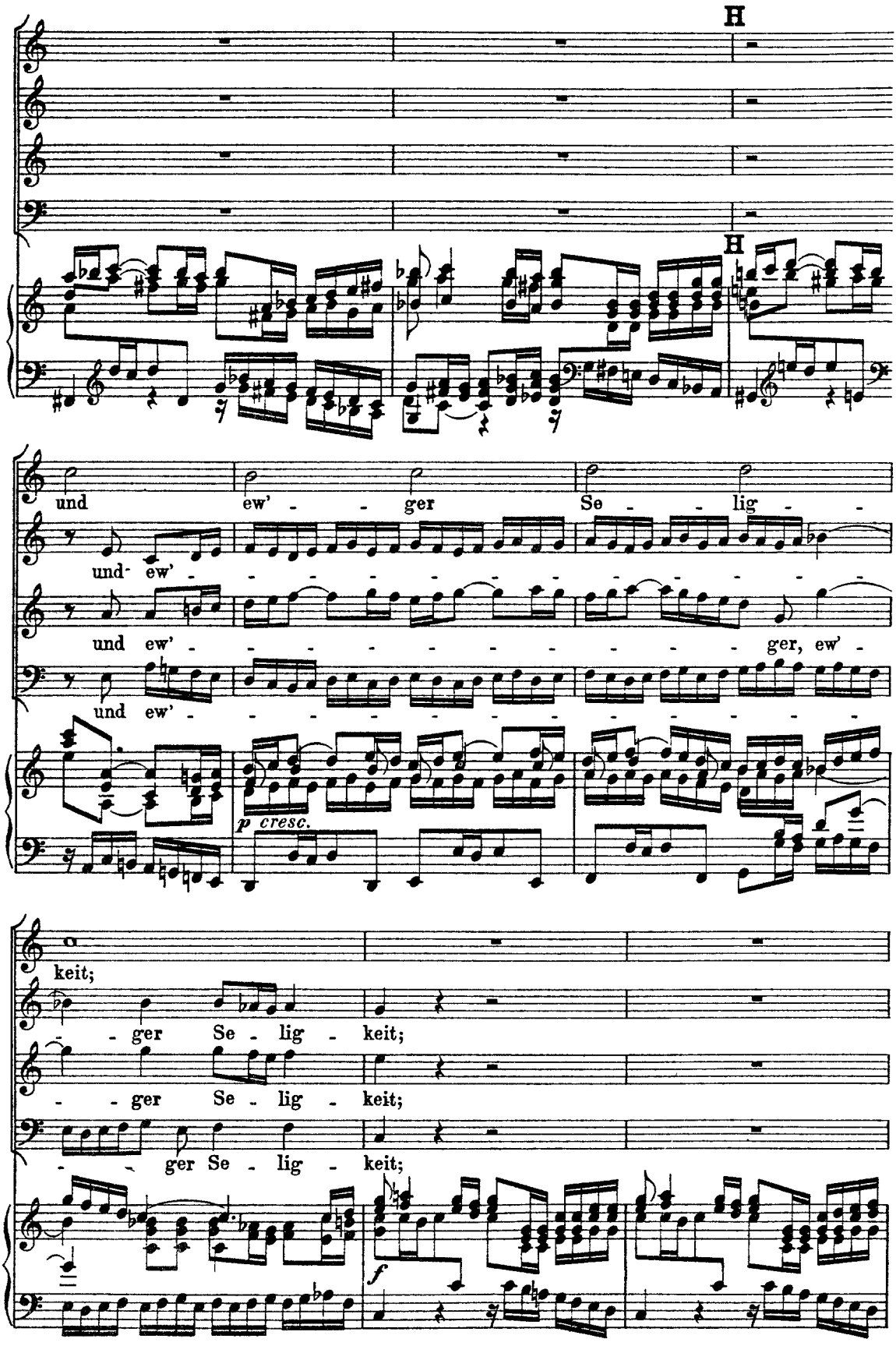
H
H
und ew' - - ger Se - lig -
und ew' - - - - - - - - - - - - - - -
und ew' - - - - - - - - - - - - - - ger, ew' -
und ew' - - - - - - - - - - - - - - -
p cresc.
keit;
- ger Se - lig - keit;
- ger Se - lig - keit;
- ger Se - lig - keit;
f

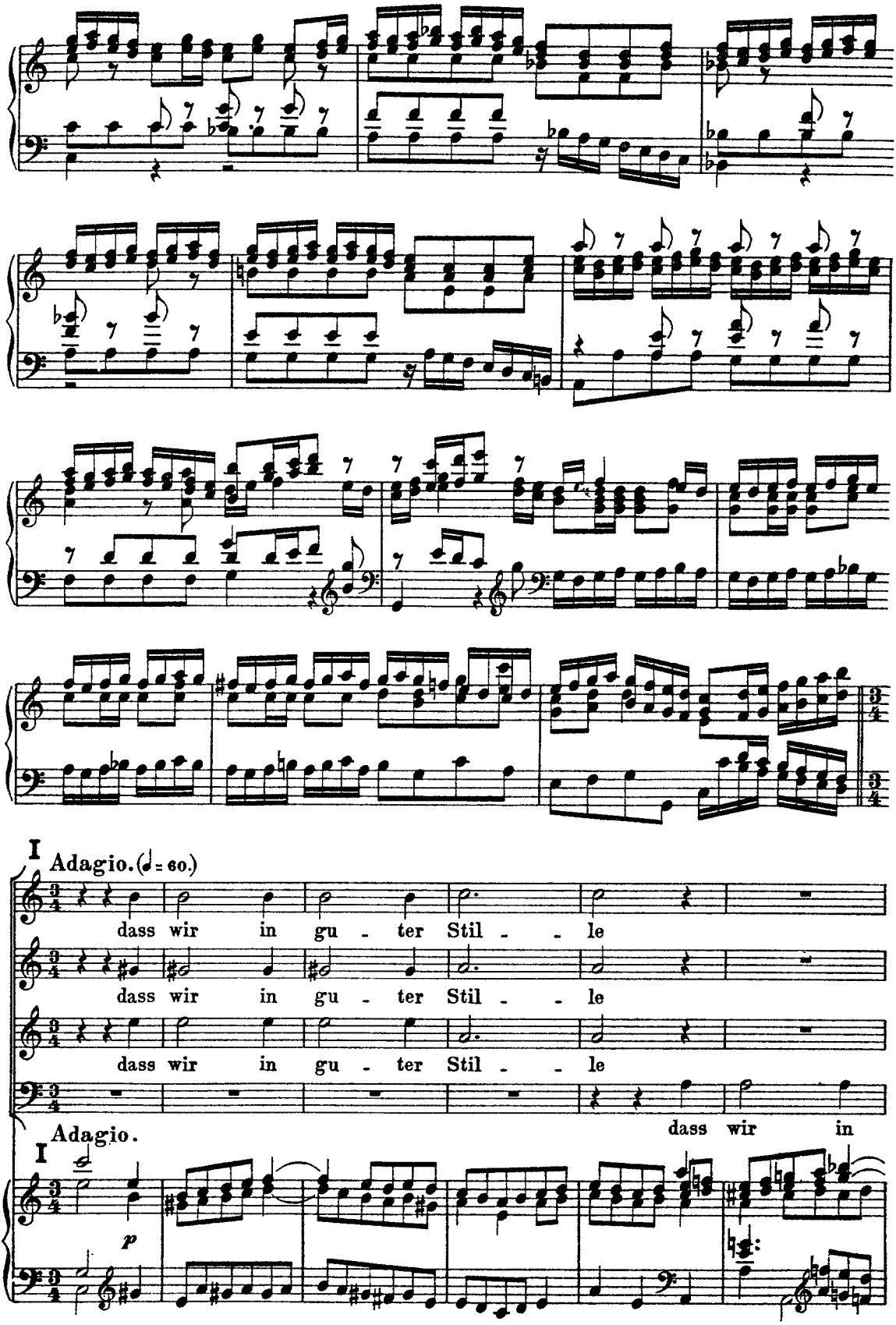
I
Adagio. (♩ = 60.)
dass wir in gu - ter Stil - - le
dass wir in gu - ter Stil - - le
dass wir in gu - ter Stil - - le
Adagio.
dass wir in
I
p

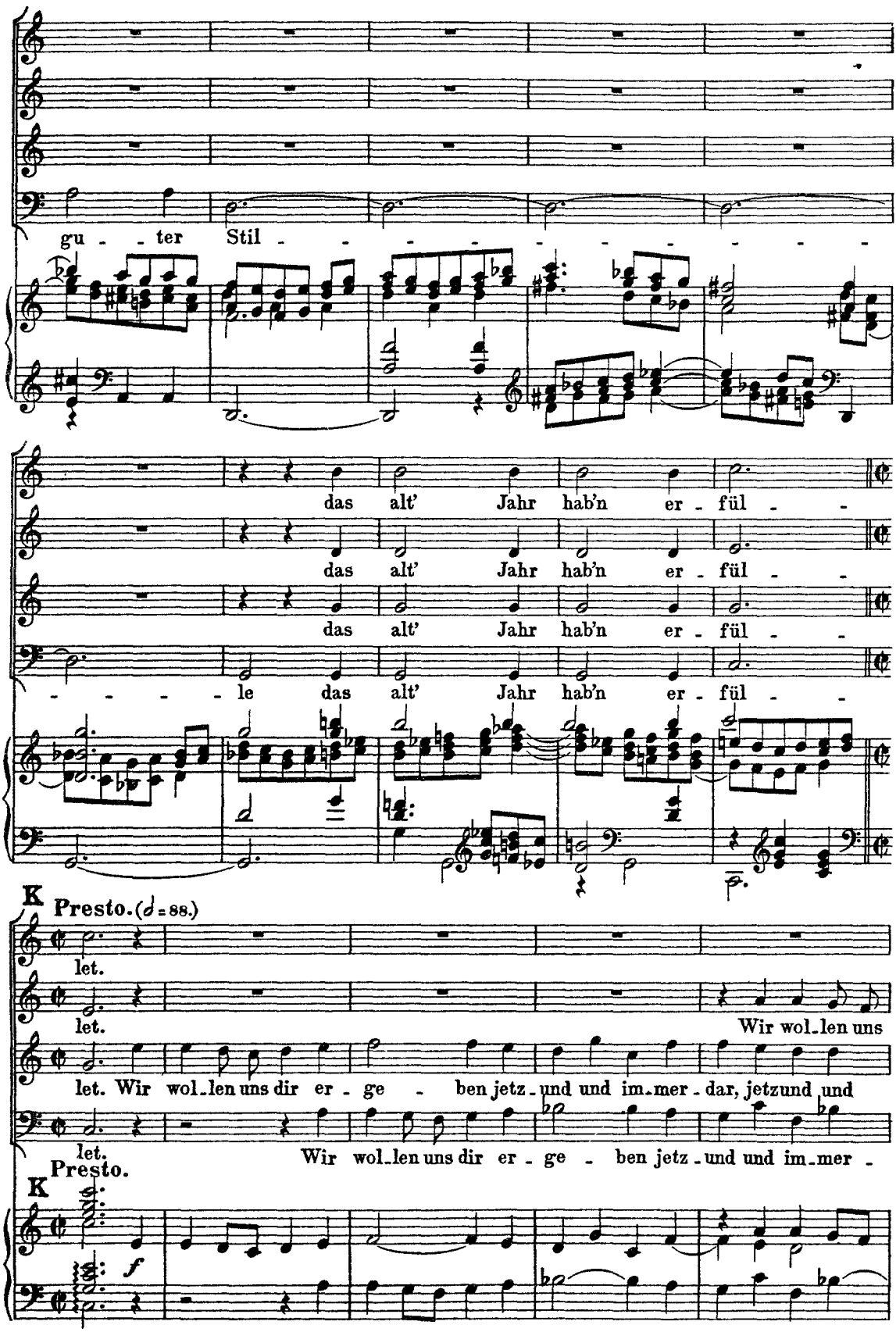
gu - ter Stil - - - - - - - - - -
das alt' Jahr hab'n er - fül - -
das alt' Jahr hab'n er - fül - -
- - - - le das alt' Jahr hab'n er - fül - -
K
Presto. (𝅗𝅥 = 88.)
let.
let.
Wir wol_len uns
let. Wir wol_len uns dir er - ge - ben jetz - und und im_mer - dar, jetzund und
let.
Wir wol_len uns dir er - ge - ben jetz - und und im_mer -
K
Presto.
f

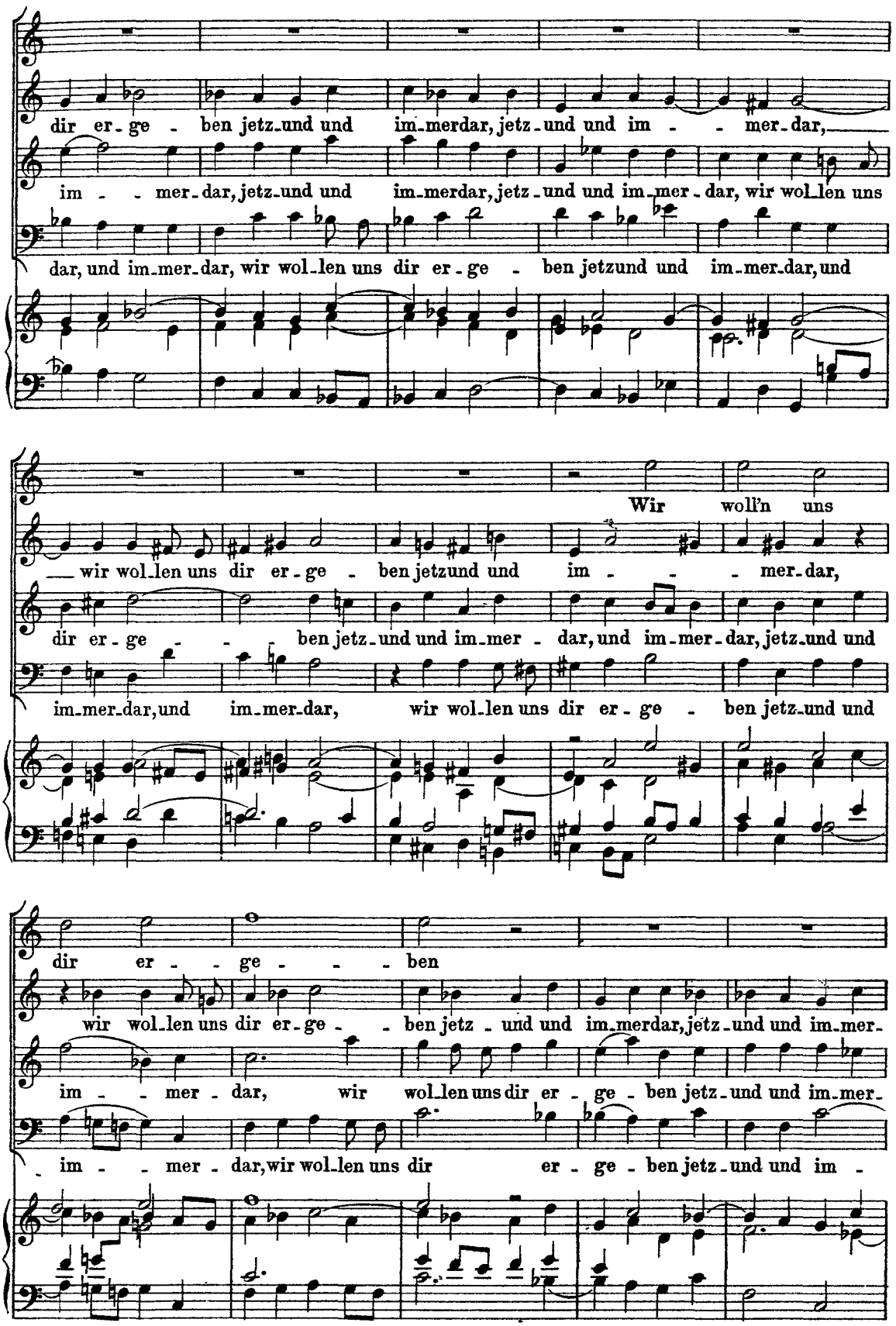
dir er - ge - ben jetz-und und im-merdar, jetz-und und im - - mer-dar,
im - - mer-dar, jetz-und und im-merdar, jetz-und und im-mer-dar, wir wol-len uns
dar, und im-mer-dar, wir wol-len uns dir er - ge - ben jetzund und im-mer-dar, und
Wir woll'n uns
— wir wol-len uns dir er - ge - ben jetzund und im - - mer-dar,
dir er - ge - - ben jetz-und und im-mer - dar, und im-mer-dar, jetz-und und
im-mer-dar, und im-mer-dar, wir wol-len uns dir er - ge - ben jetz-und und
dir er - - ge - - - ben
wir wol-len uns dir er-ge - - ben jetz - und und im-merdar, jetz-und und im-mer-
im - - mer - dar, wir wol-len uns dir er - ge - ben jetz-und und im-mer-
- im - - mer - dar, wir wol-len uns dir er - ge - ben jetz-und und im -

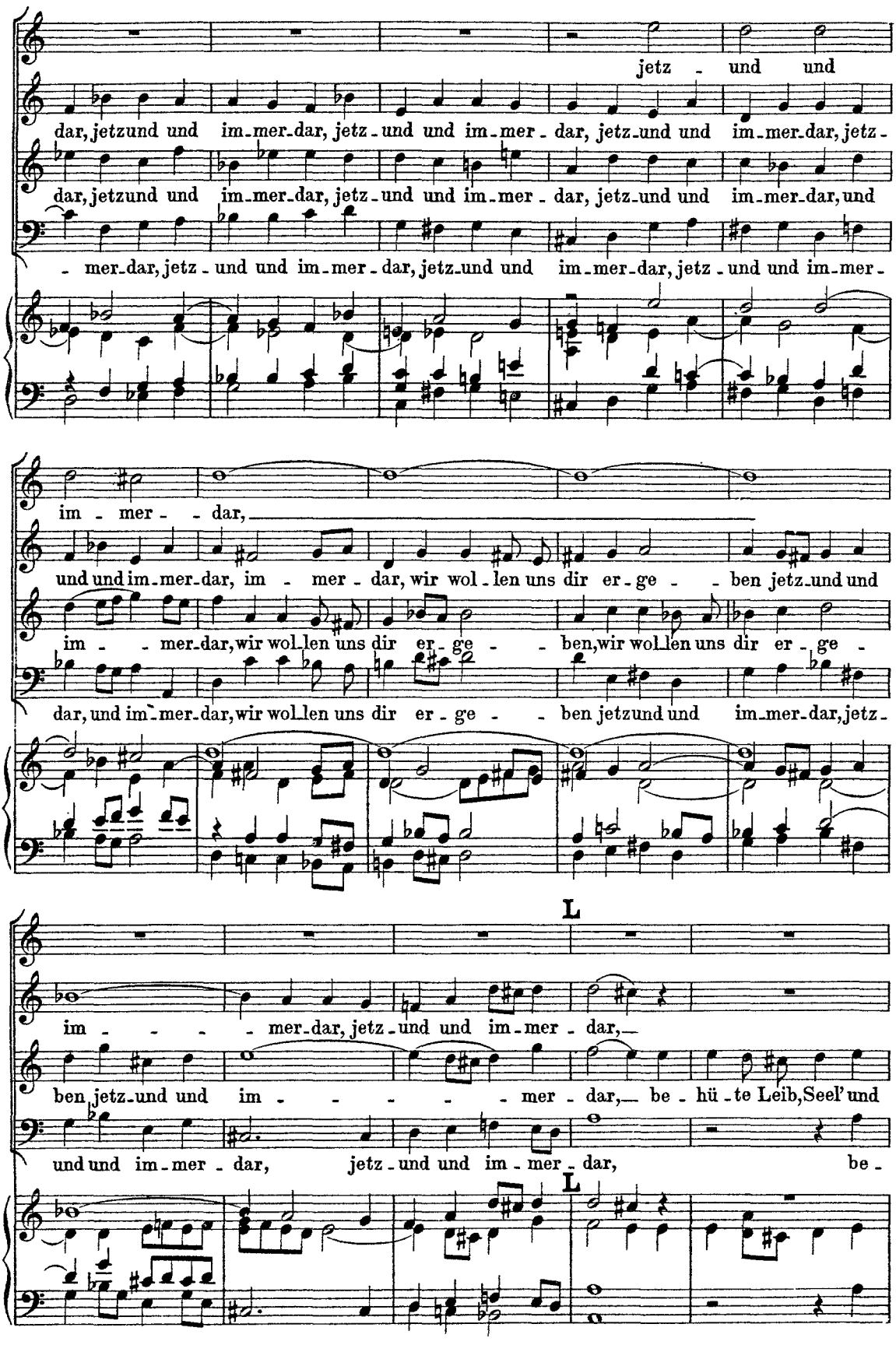
jetz - und und
dar, jetzund und im-mer-dar, jetz-und und im-mer-dar, jetz-und und im-mer-dar, jetz-
dar, jetzund und im-mer-dar, jetz-und und im-mer-dar, jetz-und und im-mer-dar, und
-mer-dar, jetz-und und im-mer-dar, jetz-und und im-mer-dar, jetz-und und im-mer-
im - mer - dar,
und und im-mer-dar, im - mer - dar, wir wol-len uns dir er-ge - ben jetz-und und
im - mer-dar, wir wol-len uns dir er-ge - ben, wir wol-len uns dir er-ge -
dar, und im-mer-dar, wir wol-len uns dir er-ge - ben jetzund und im-mer-dar, jetz-
L
im - - - - mer-dar, jetz-und und im-mer-dar,
ben jetz-und und im - - - - - mer-dar, be-hü-te Leib, Seel' und
und und im-mer-dar, jetz-und und im-mer-dar, be-
L

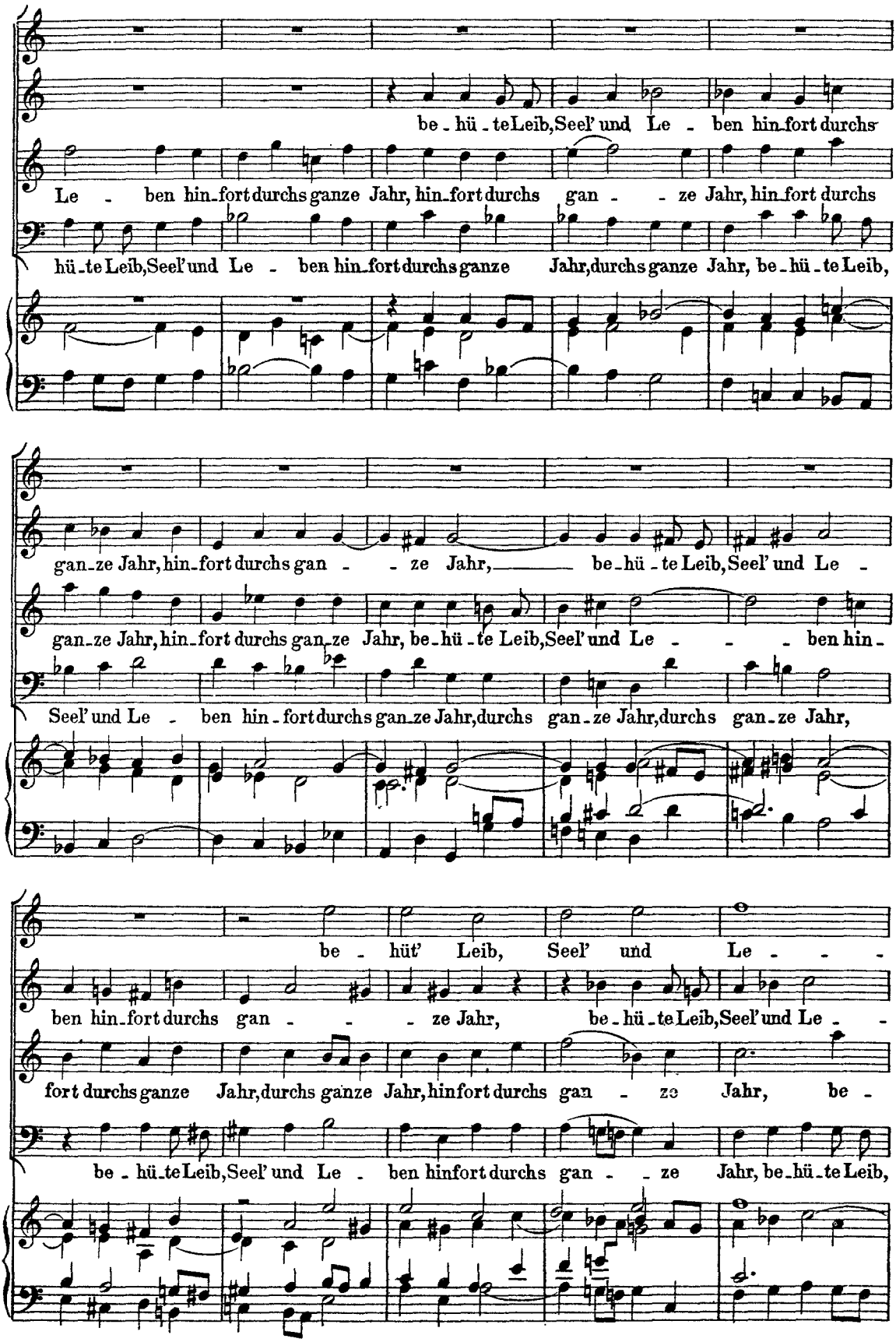
be - hü - te Leib, Seel' und Le - ben hin-fort durchs
Le - ben hin-fort durchs ganze Jahr, hin-fort durchs gan - - ze Jahr, hin-fort durchs
hü-te Leib, Seel' und Le - ben hin-fort durchs ganze Jahr, durchs ganze Jahr, be-hü-te Leib,
gan-ze Jahr, hin-fort durchs gan - - ze Jahr, be-hü-te Leib, Seel' und Le -
gan-ze Jahr, hin-fort durchs gan-ze Jahr, be-hü-te Leib, Seel' und Le - - - ben hin-
Seel' und Le - ben hin-fort durchs gan-ze Jahr, durchs gan-ze Jahr, durchs gan-ze Jahr,
be - hüt' Leib, Seel' und Le - - -
ben hin-fort durchs gan - - - ze Jahr, be-hü-te Leib, Seel' und Le -
fort durchs ganze Jahr, durchs ganze Jahr, hinfort durchs gan - ze Jahr, be -
be-hü-te Leib, Seel' und Le - ben hinfort durchs gan - - ze Jahr, be-hü-te Leib,

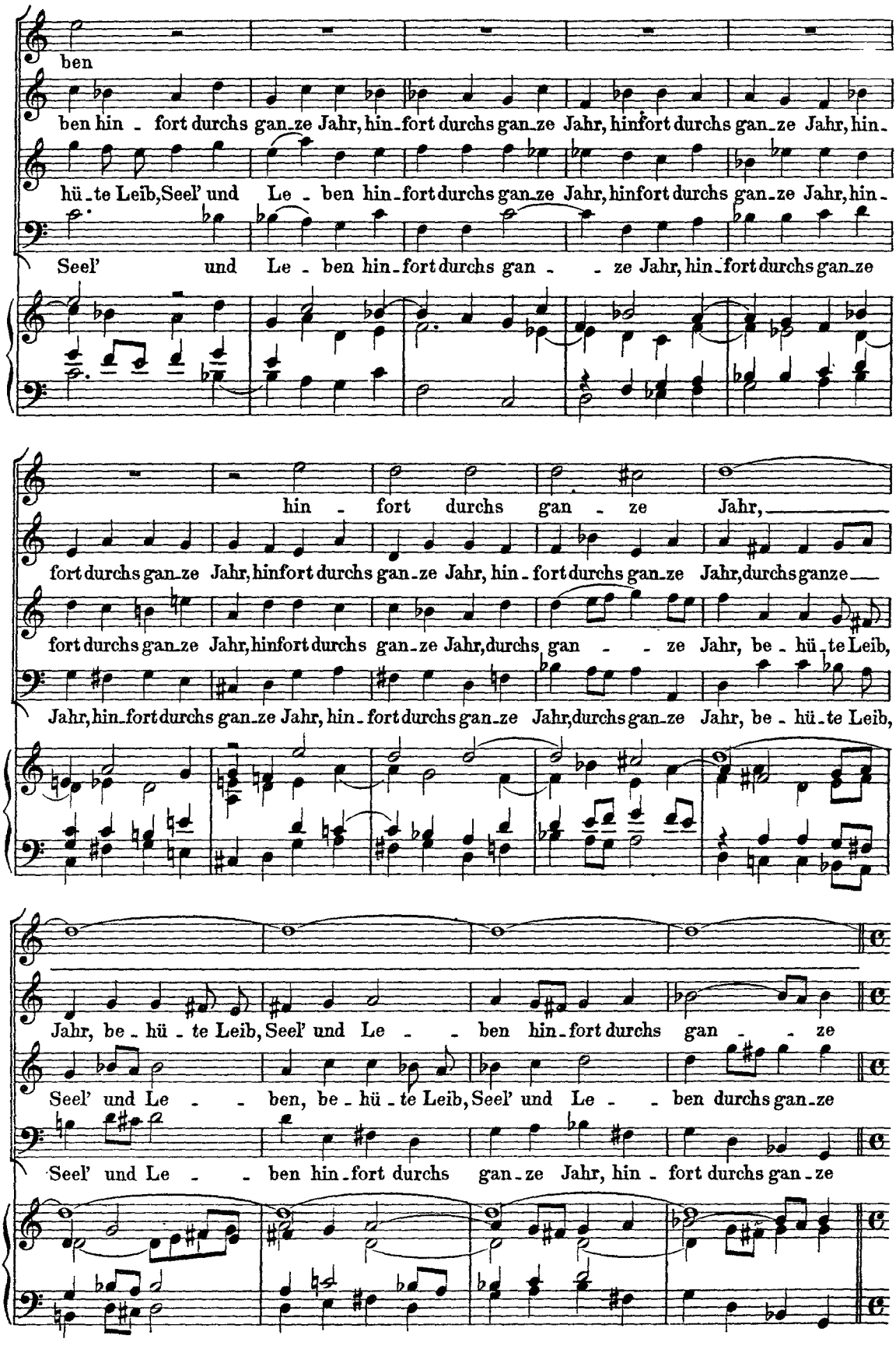
ben
ben hin - fort durchs gan_ze Jahr, hin_fort durchs gan_ze Jahr, hinfort durchs gan_ze Jahr, hin_
hü_te Leib, Seel' und Le - ben hin_fort durchs gan_ze Jahr, hinfort durchs gan_ze Jahr, hin_
Seel' und Le - ben hin_fort durchs gan - ze Jahr, hin_fort durchs gan_ze
hin - fort durchs gan - ze Jahr,
fort durchs gan_ze Jahr, hinfort durchs gan_ze Jahr, hin - fort durchs gan_ze Jahr, durchs ganze
fort durchs gan_ze Jahr, hinfort durchs gan_ze Jahr, durchs gan - ze Jahr, be - hü_te Leib,
Jahr, hin_fort durchs gan_ze Jahr, hin - fort durchs gan_ze Jahr, durchs gan_ze Jahr, be - hü_te Leib,
Jahr, be - hü - te Leib, Seel' und Le - ben hin_fort durchs gan - ze
Seel' und Le - ben, be - hü - te Leib, Seel' und Le - ben durchs gan_ze
Seel' und Le - ben hin_fort durchs gan_ze Jahr, hin - fort durchs gan_ze

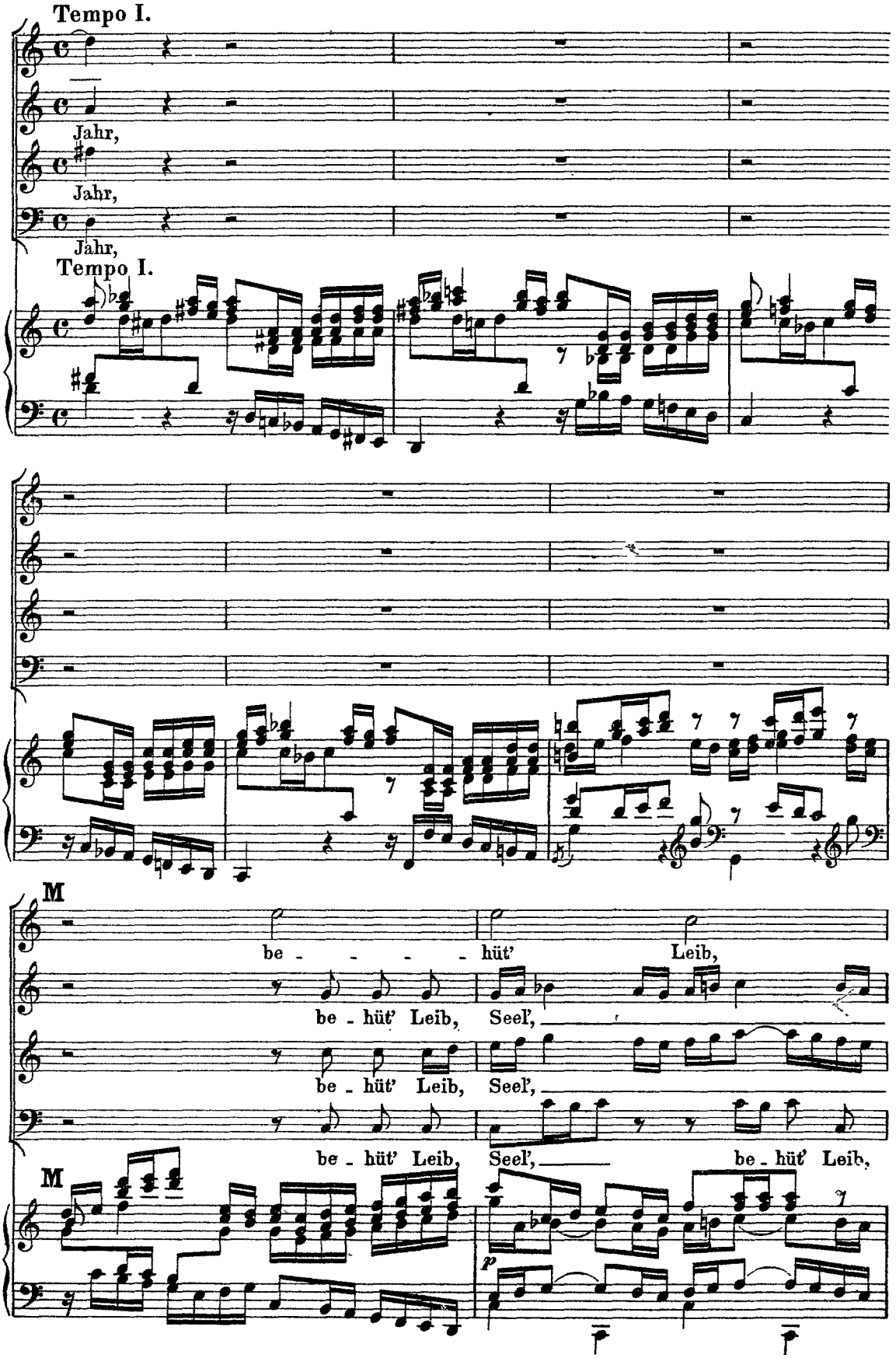
Tempo I.
Jahr,
Jahr,
Jahr,
Tempo I.
M
be - - - - hüt' Leib,
be - hüt' Leib, Seel',
be - hüt' Leib, Seel',
be - hüt' Leib, Seel', be - hüt' Leib,
M
p

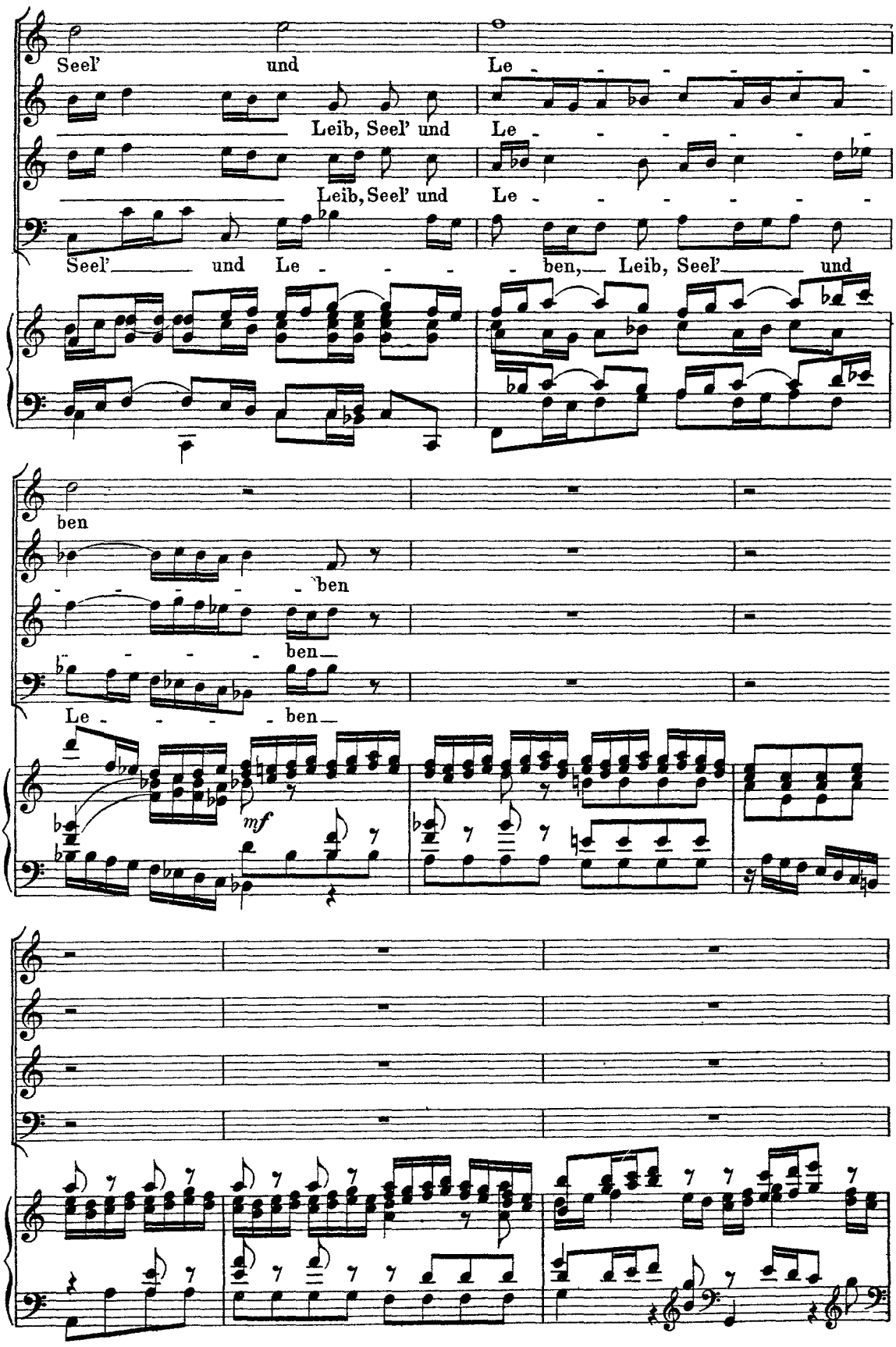
Seel' und Le - - - - - - -
Leib, Seel' und Le - - - - - - -
Leib, Seel' und Le - - - - - - -
Seel' und Le - - - - ben, Leib, Seel' und
ben
- - - - - ben
- - - - ben
Le - - - - ben
mf

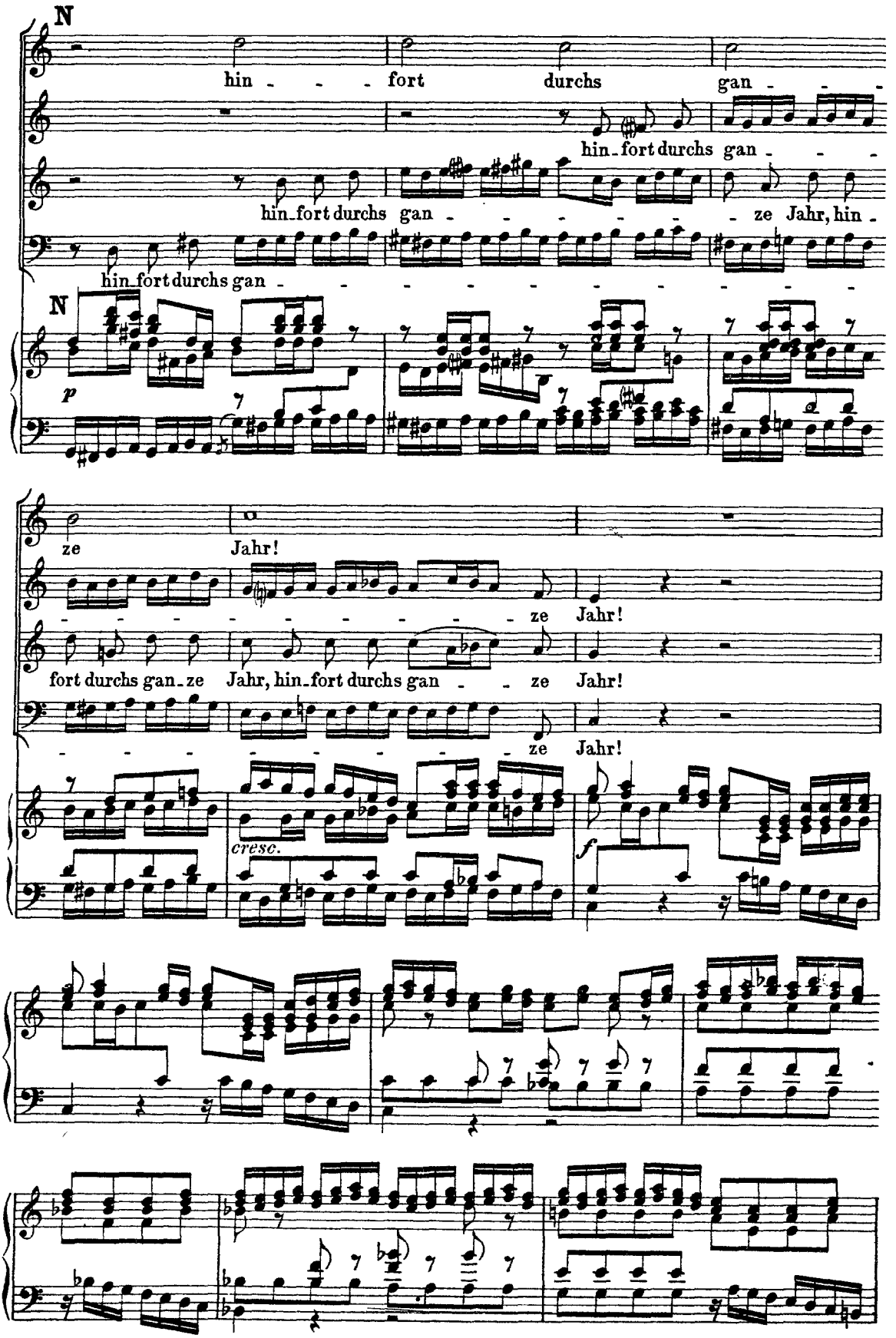
N
hin - - - fort durchs gan - - -
hin_fort durchs gan - - - - - - ze Jahr, hin -
hin_fort durchs gan - - - - - - - - - - -
N
p
ze Jahr!
- - - - - - - - - ze Jahr!
fort durchs gan_ze Jahr, hin_fort durchs gan - - ze Jahr!
- - - - - - - - ze Jahr!
cresc.
f

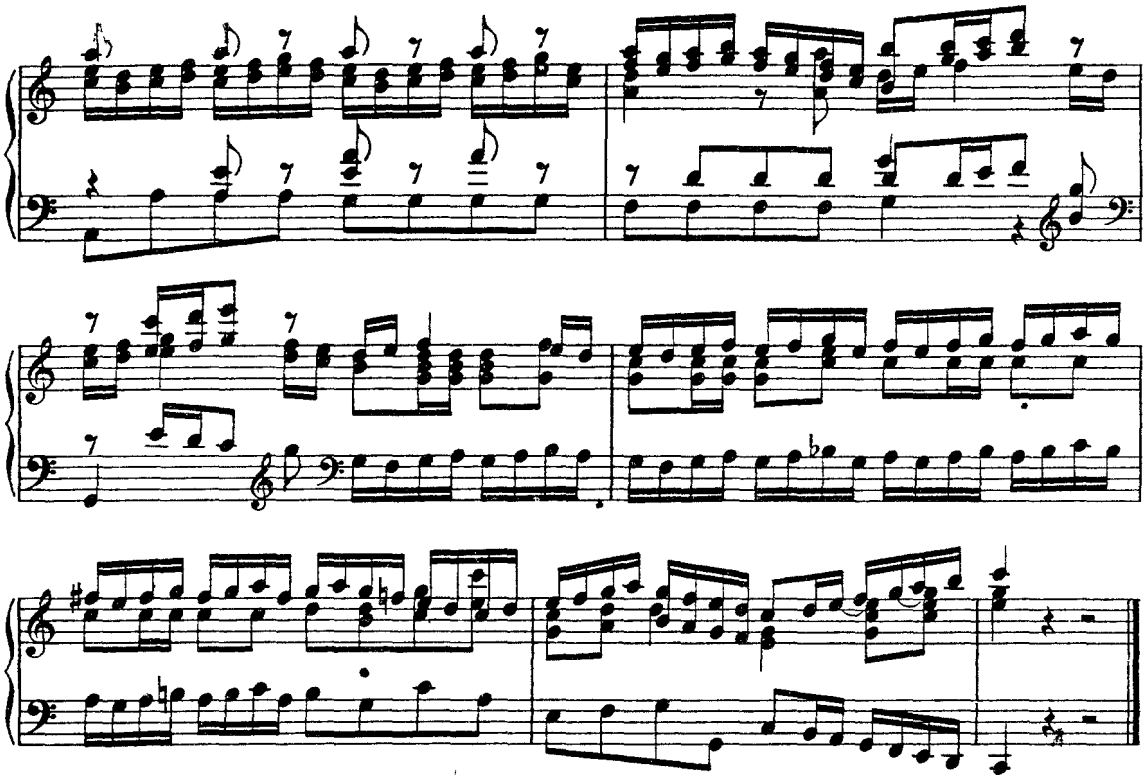

Aria.
(Moderato ♩.= 80.)

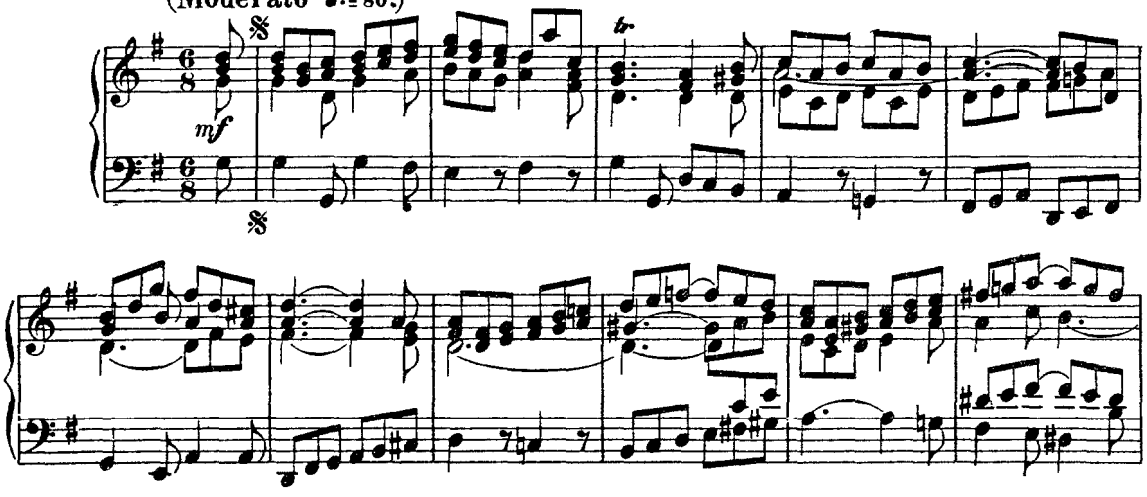

Soprano.

Lass uns, o höchster Gott, das Jahr voll-

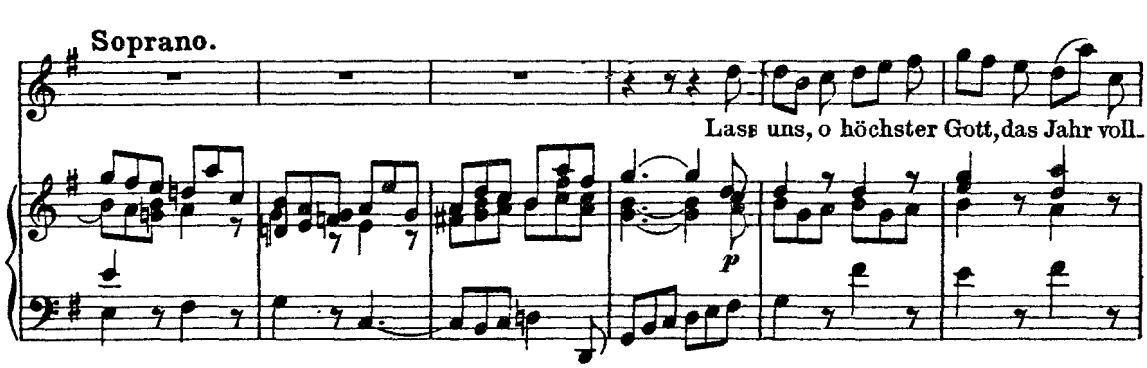

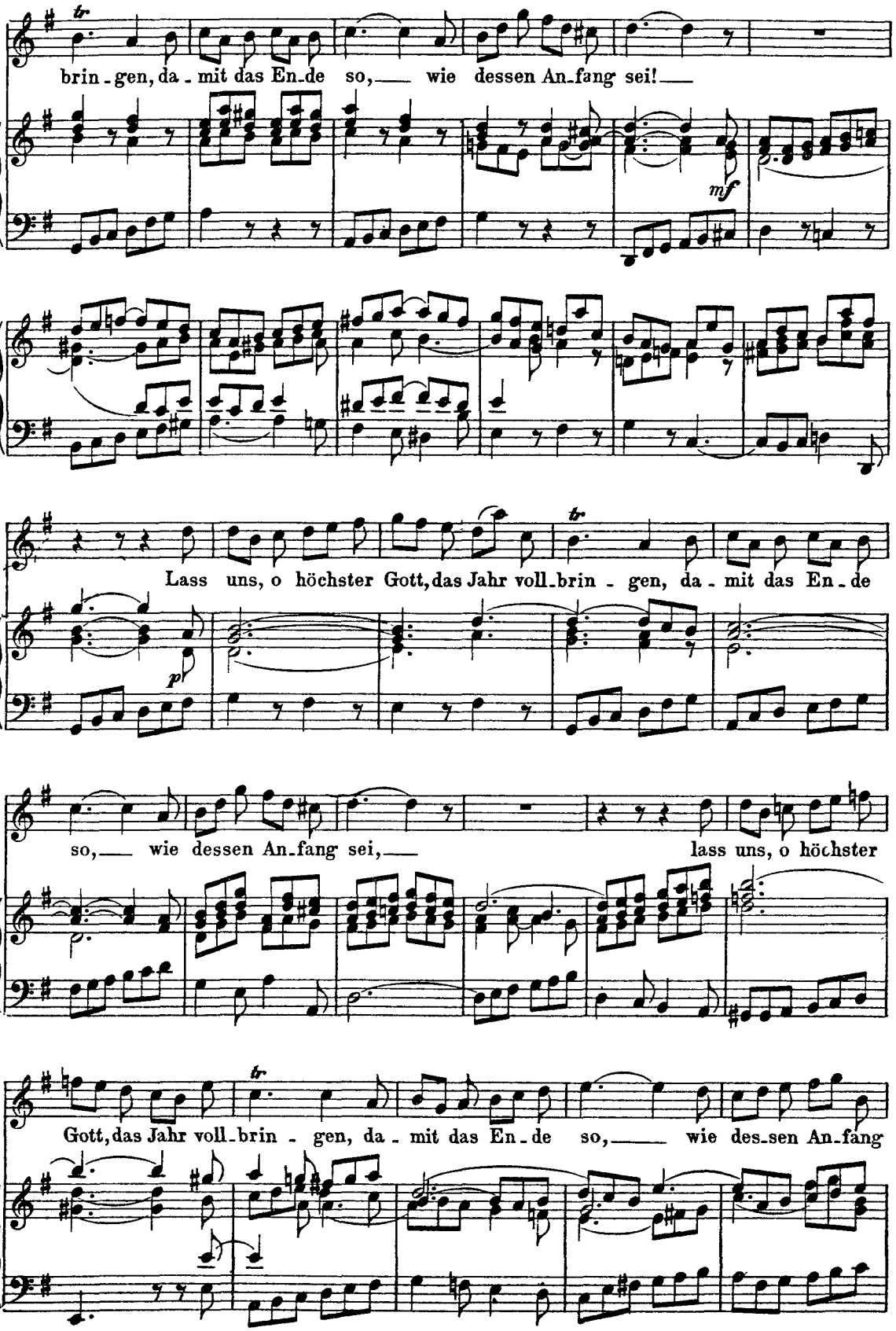
brin - gen, da - mit das En - de so, wie dessen An - fang sei!
mf
Lass uns, o höchster Gott, das Jahr voll - brin - gen, da - mit das En - de
p
so, wie dessen An - fang sei, lass uns, o höchster
Gott, das Jahr voll - brin - gen, da - mit das En - de so, wie des - sen An - fang

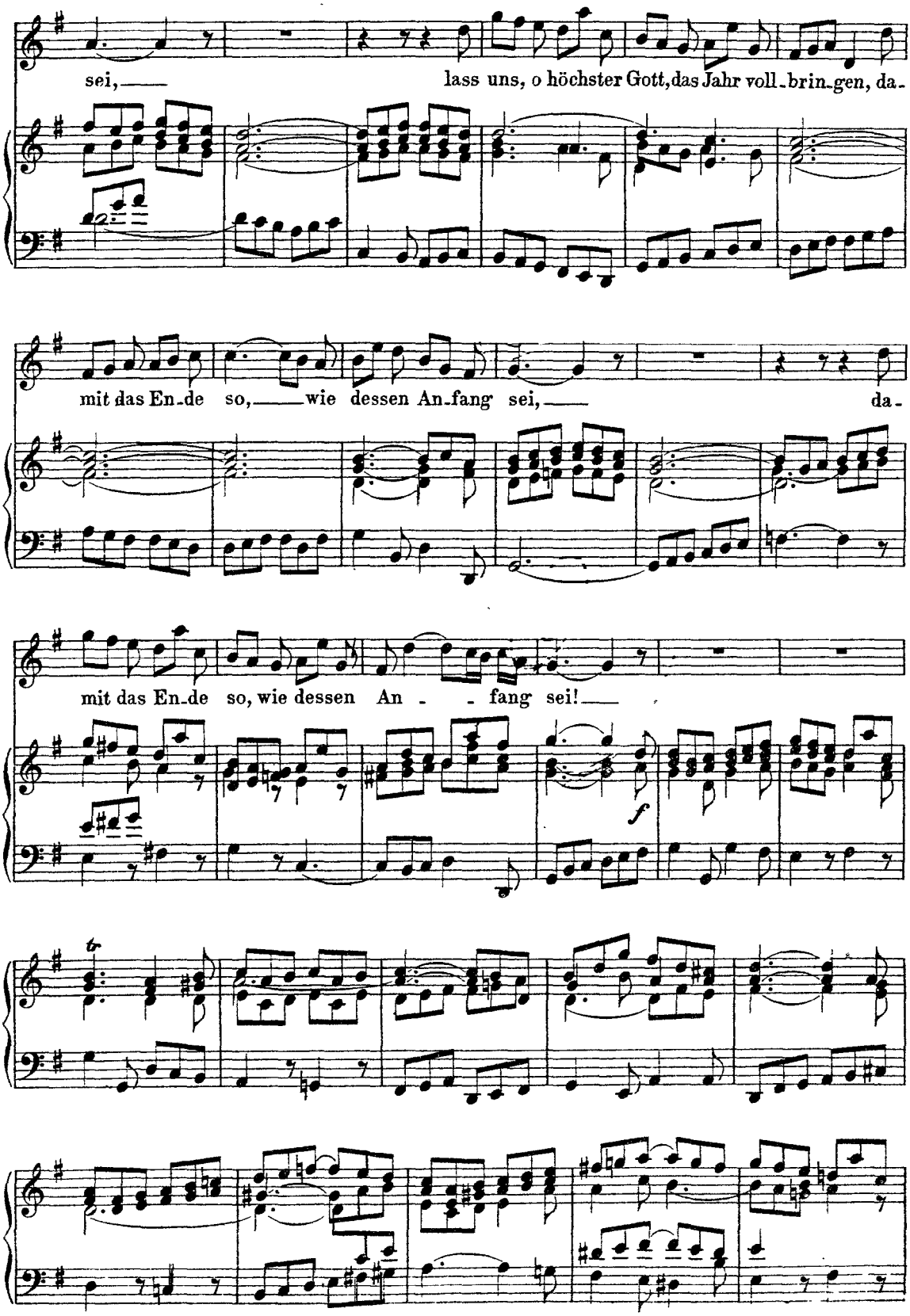
sei, lass uns, o höchster Gott, das Jahr voll-brin-gen, da-
mit das En-de so, wie dessen An-fang sei, da-
mit das En-de so, wie dessen An - - fang sei!
f
tr

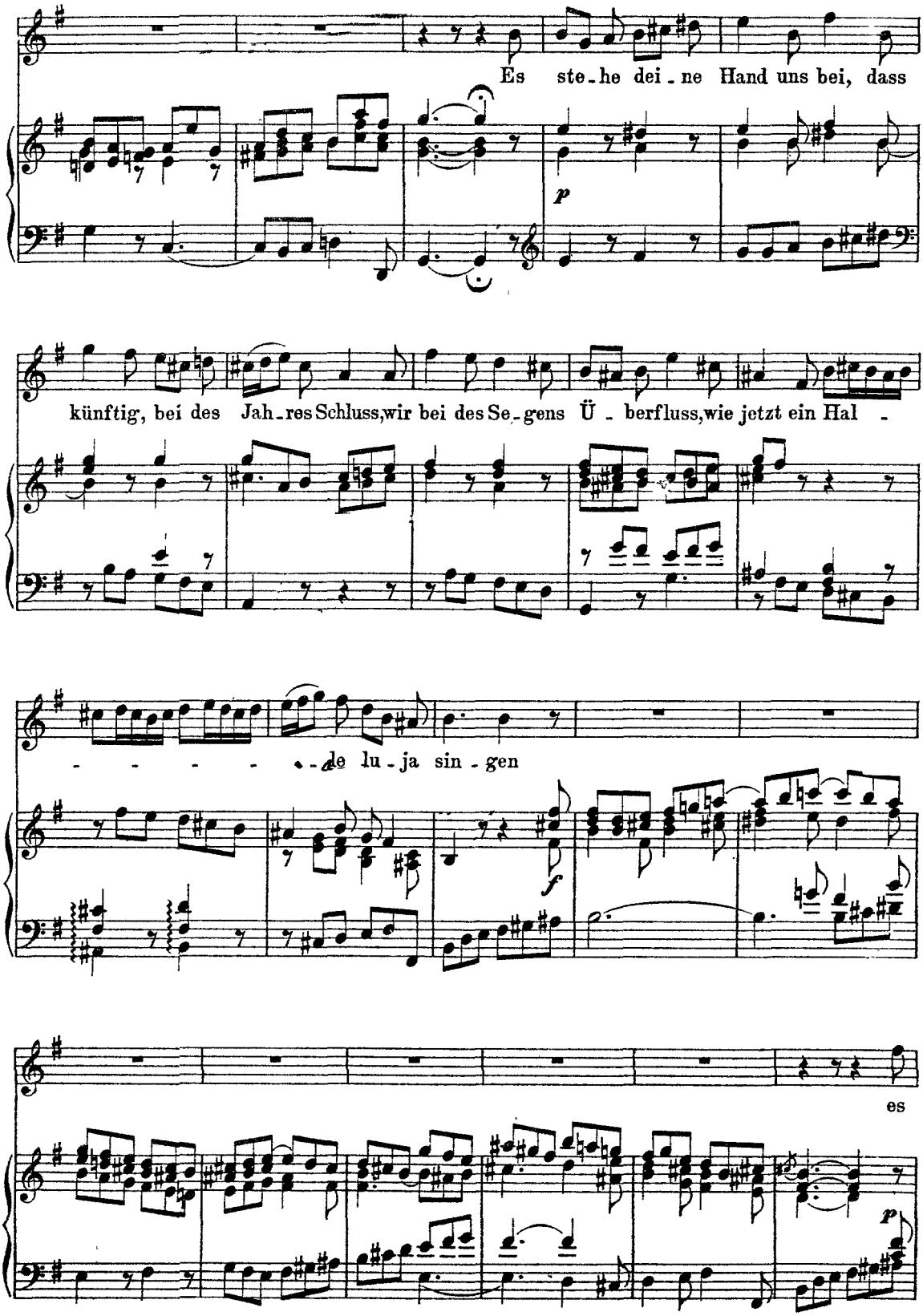
Es ste - he dei - ne Hand uns bei, dass
p
künftig, bei des Jah - res Schluss, wir bei des Se - gens Ü - berfluss, wie jetzt ein Hal -
- - - - - - le lu - ja sin - gen
f
es
p

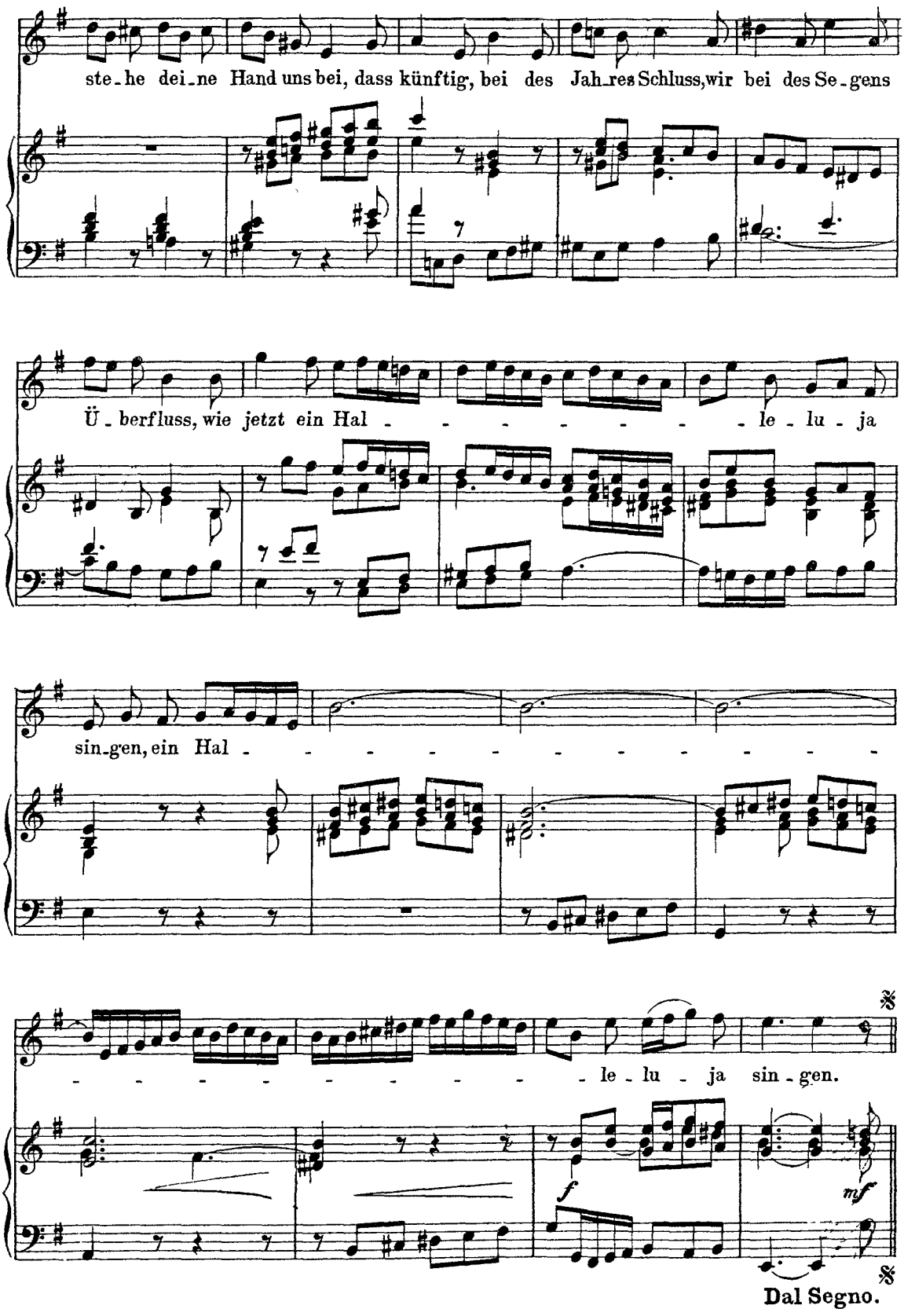
ste-he dei-ne Hand uns bei, dass künftig, bei des Jah-res Schluss, wir bei des Se-gens
Ü-berfluss, wie jetzt ein Hal - - - - - - - - le-lu-ja
sin-gen, ein Hal - - - - - - - - - - - -
- - - - - - - - - le-lu-ja sin-gen.
f
mf
Dal Segno.

Recitativo.

Alto.

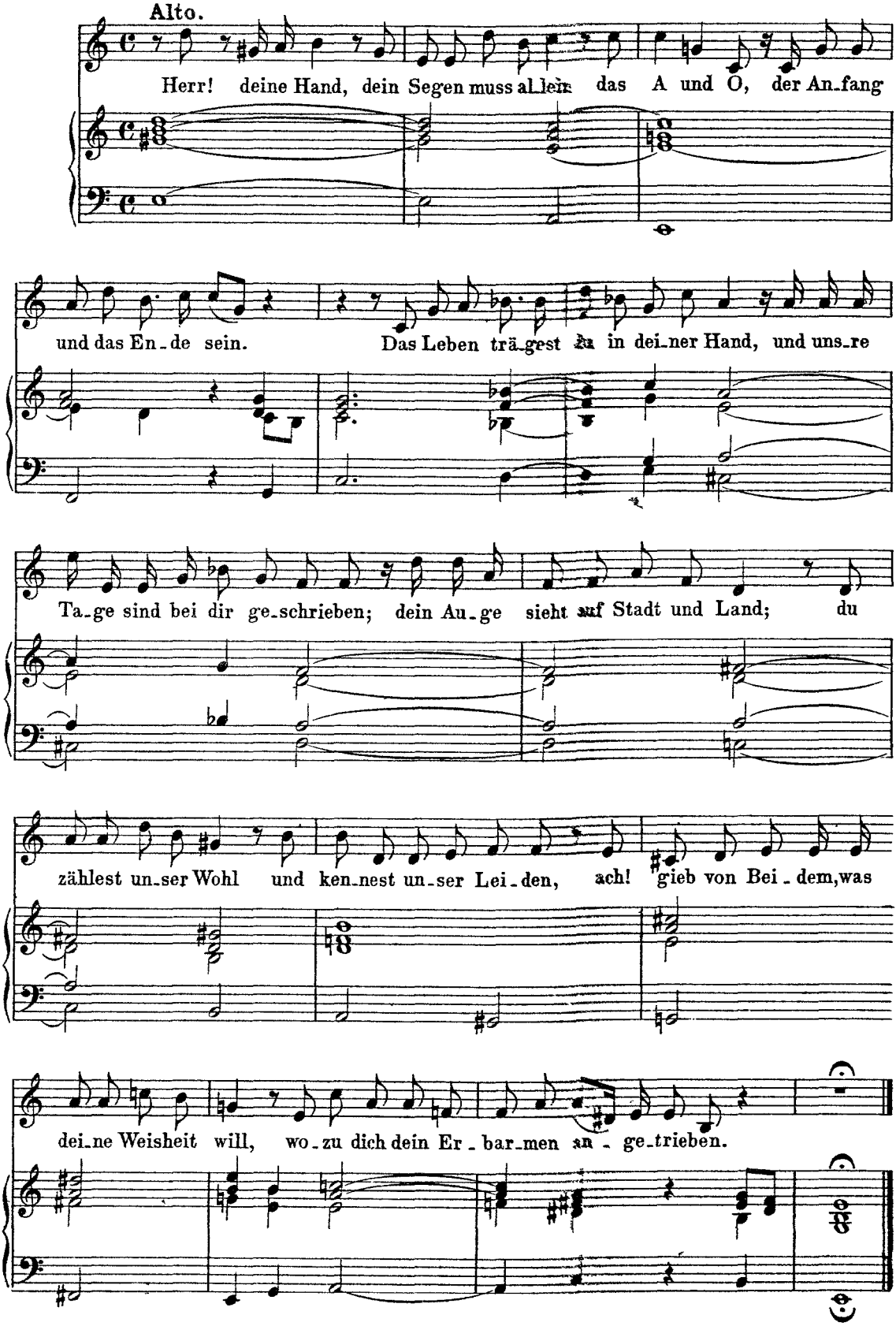

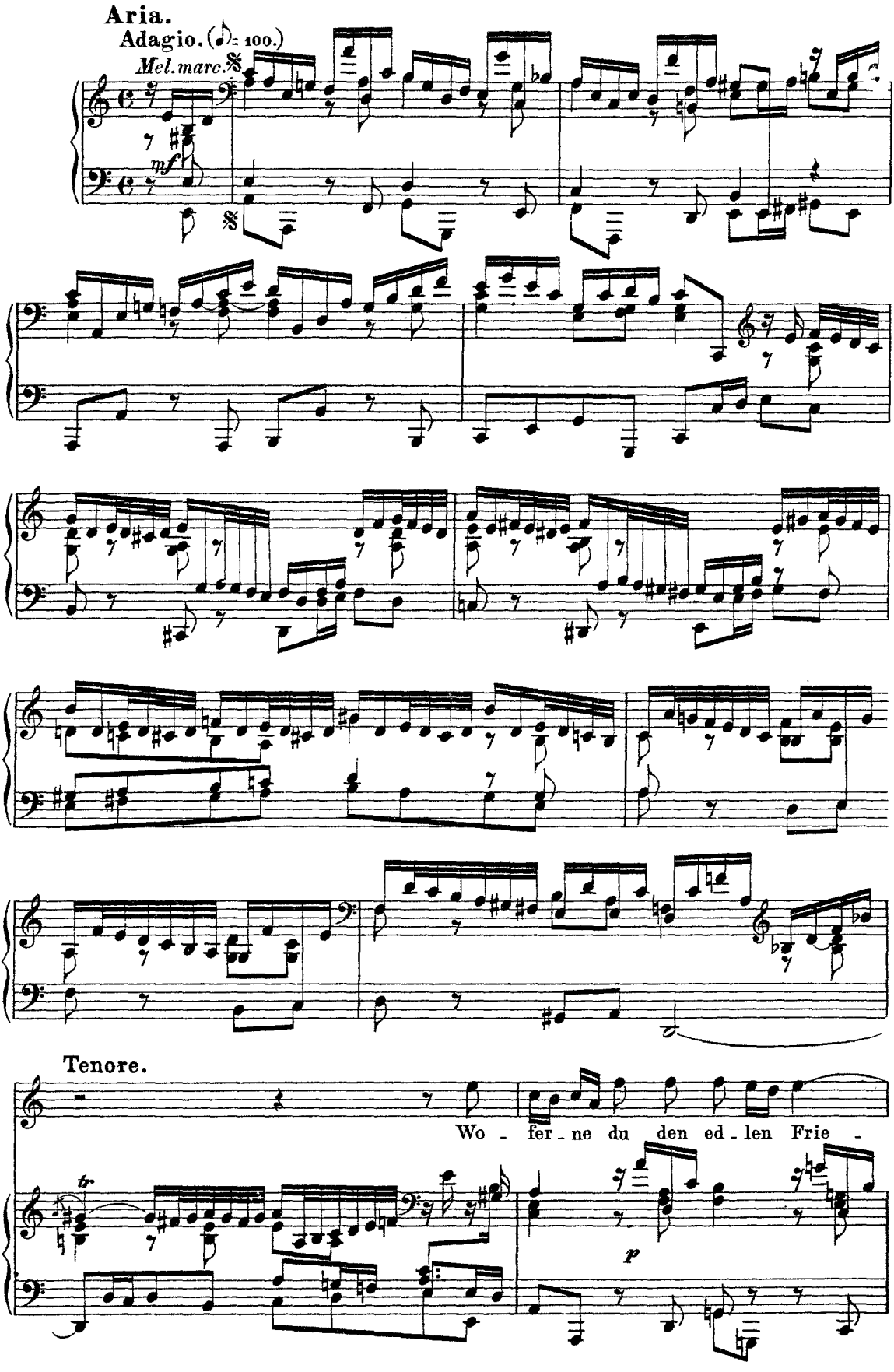
Aria.
Adagio. (♪= 100.)
Mel. marc.
mf
Tenore.
Wo - fer - ne du den ed - len Frie -
tr
p

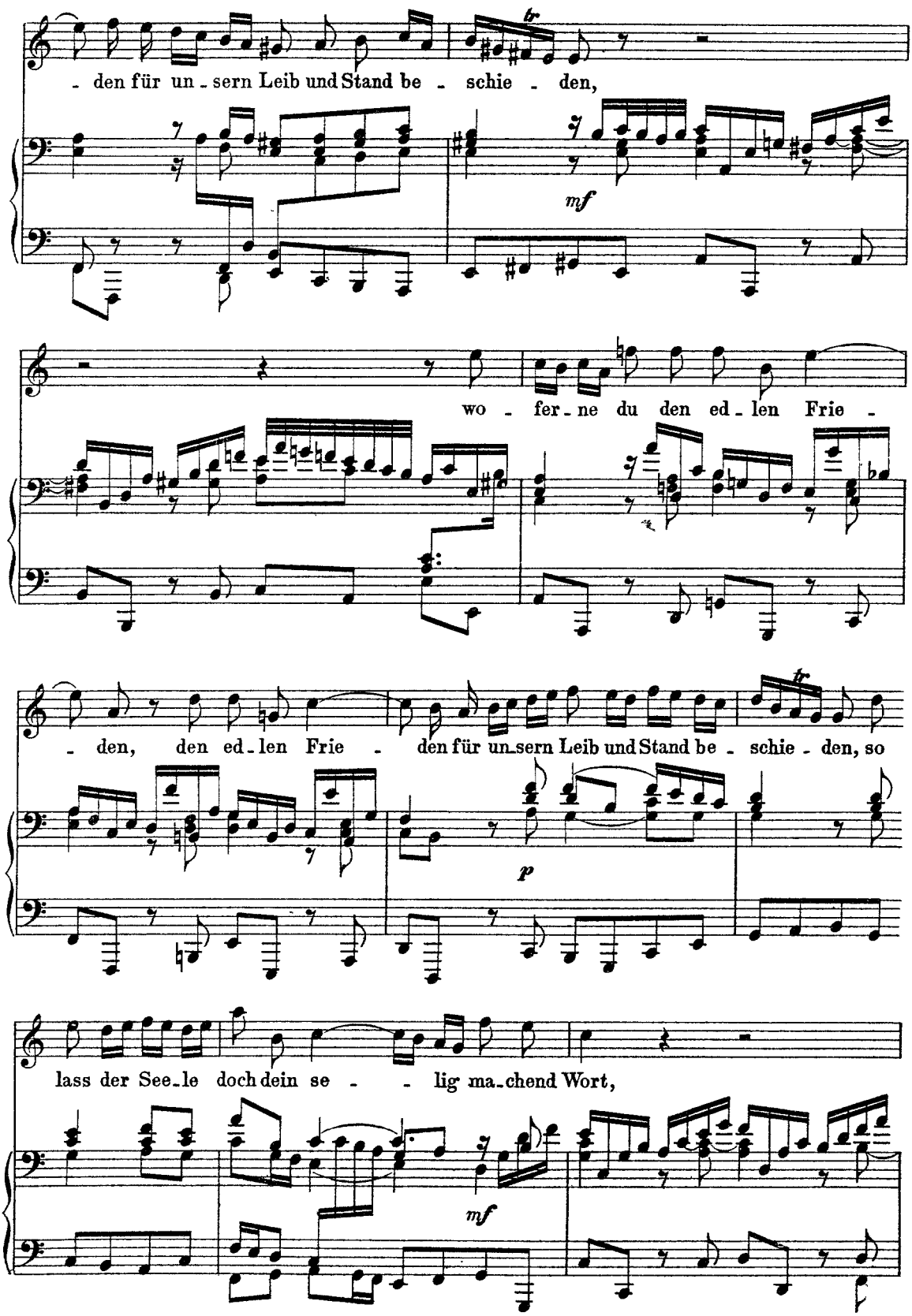
- den für un - sern Leib und Stand be - schie - den,
mf
wo - fer - ne du den ed - len Frie -
- den, den ed - len Frie - den für un - sern Leib und Stand be - schie - den, so
p
lass der See - le doch dein se - - lig ma - chend Wort,
mf

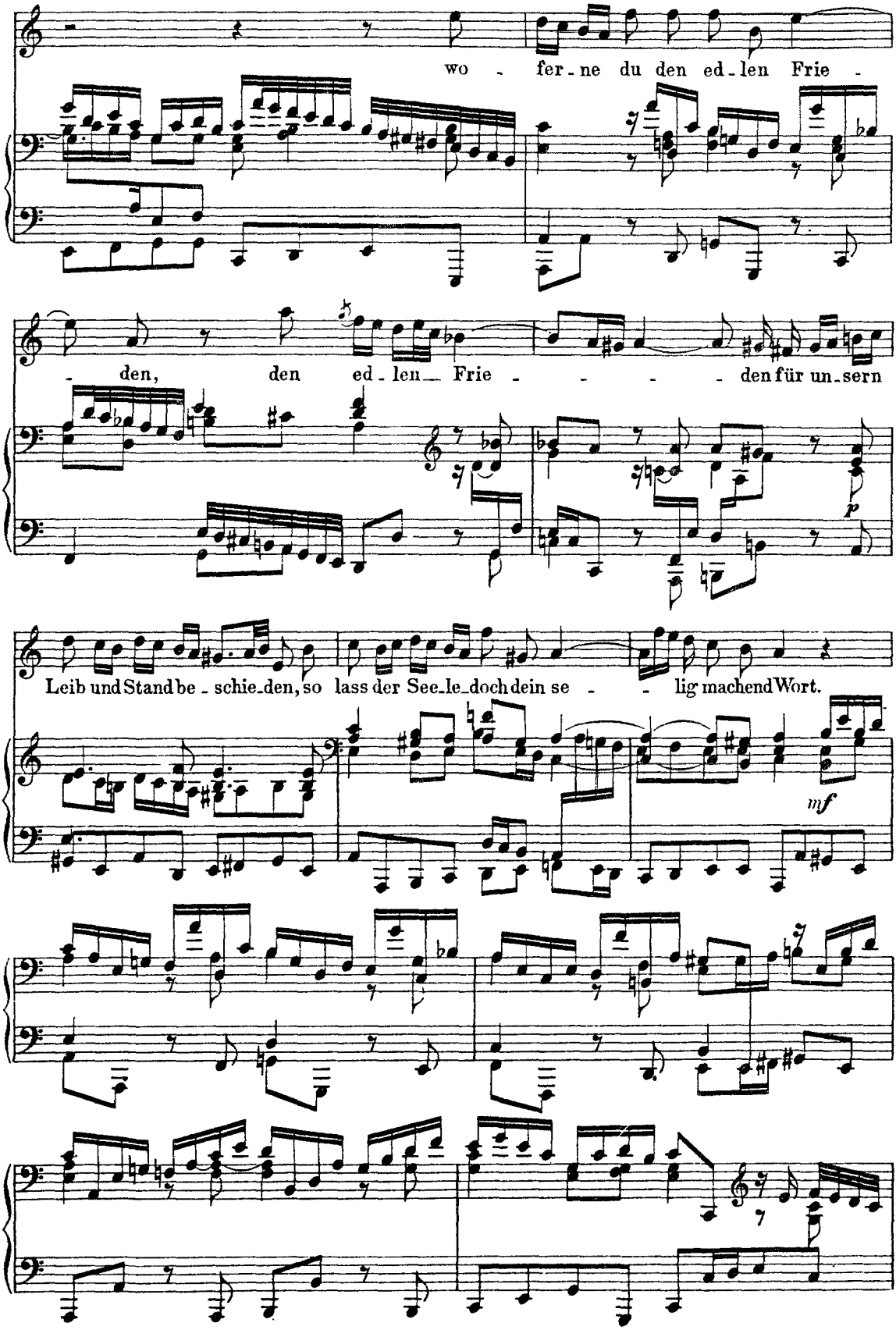
wo - fer - ne du den ed - len Frie -
- den, den ed - len Frie - - - - den für un - sern
p
Leib und Stand be - schie - den, so lass der See - le - doch dein se - - lig machend Wort.
mf

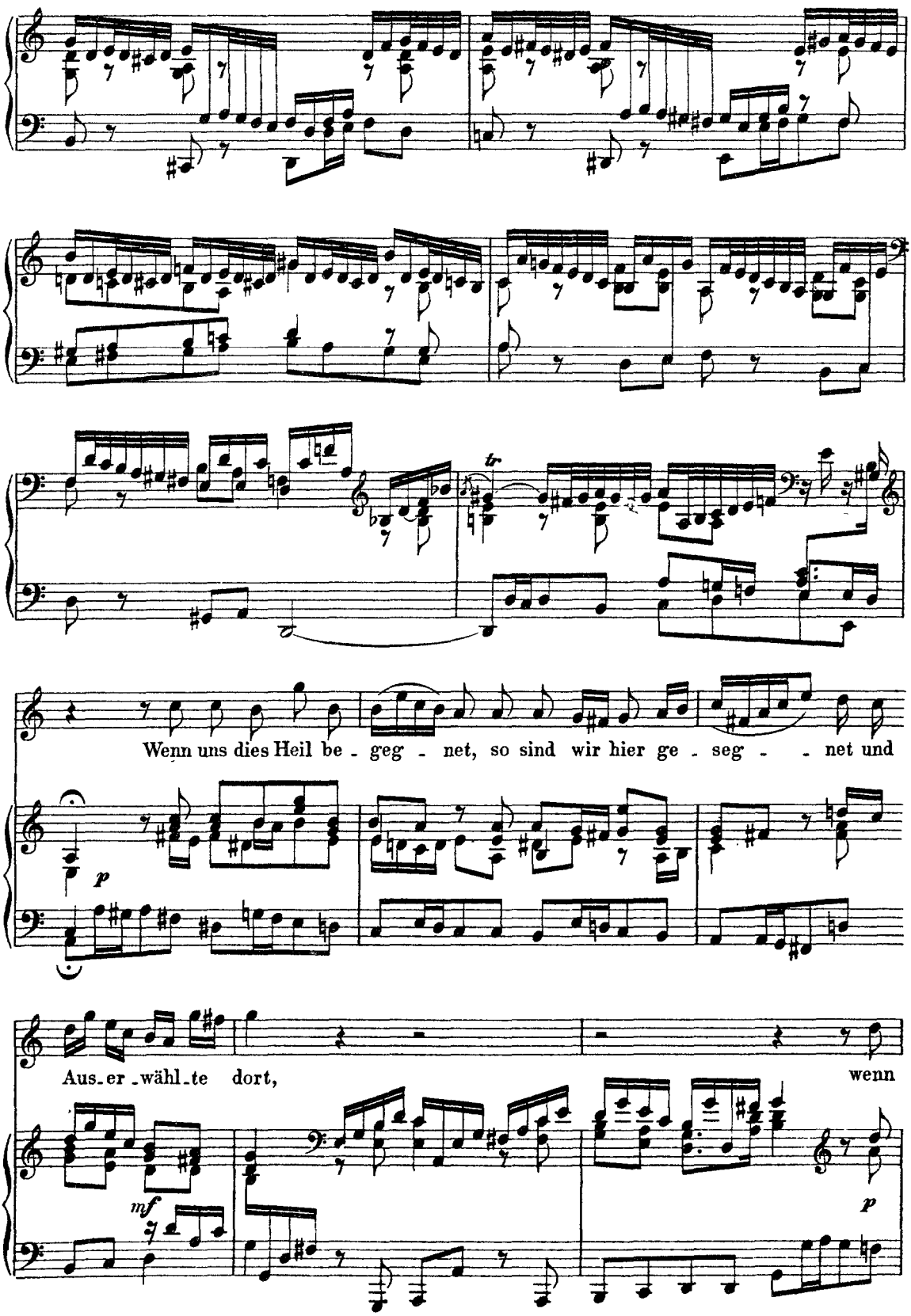
tr
Wenn uns dies Heil be - geg - net, so sind wir hier ge - seg - - net und
p
Aus-er-wähl-te dort, wenn
mf
p

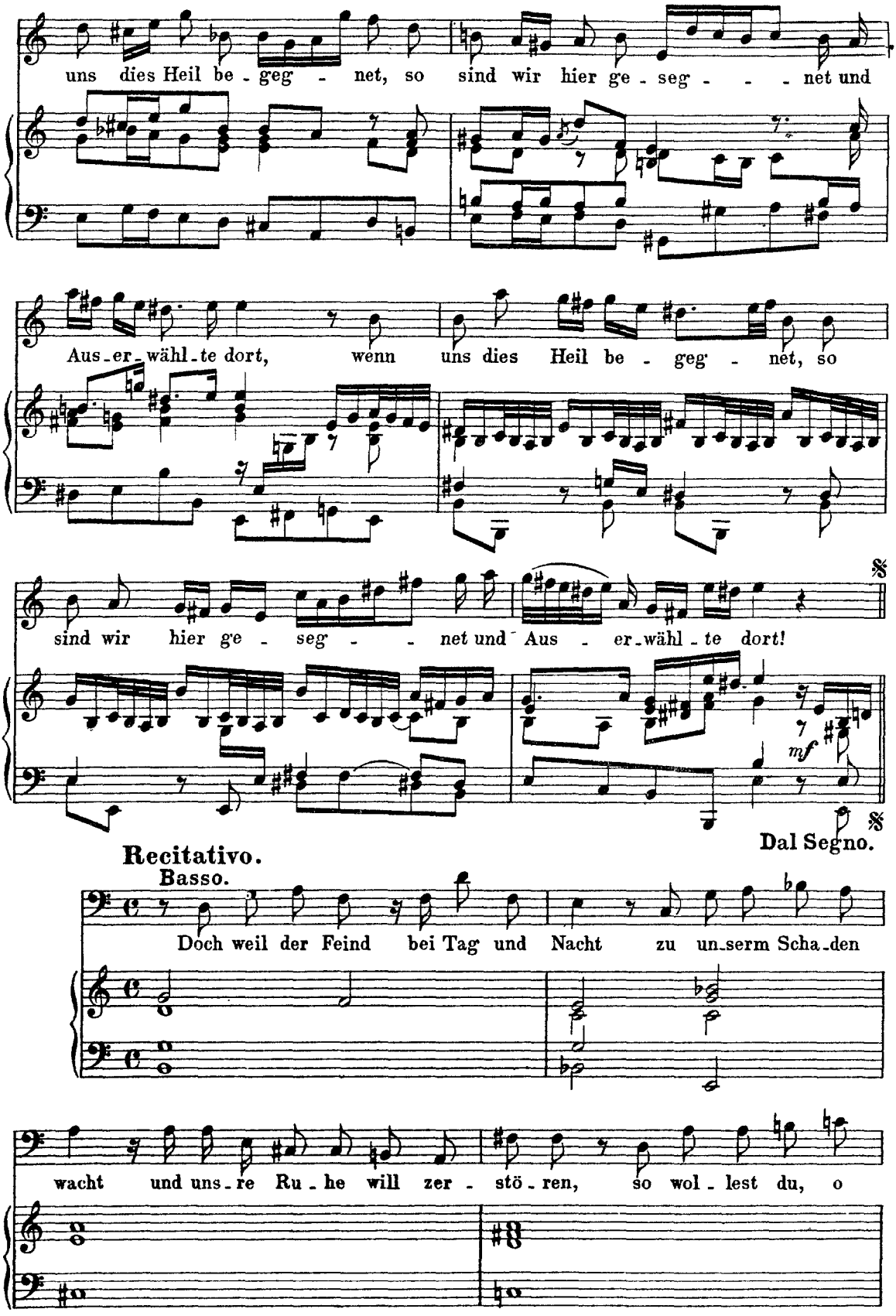
uns dies Heil be - geg - net, so sind wir hier ge - seg - - - net und
Aus - er - wähl - te dort, wenn uns dies Heil be - geg - net, so
sind wir hier ge - seg - - net und Aus - er - wähl - te dort!
mf
Dal Segno.
Recitativo.
Basso.
Doch weil der Feind bei Tag und Nacht zu un - serm Scha - den
wacht und uns - re Ru - he will zer - stö - ren, so wol - lest du, o

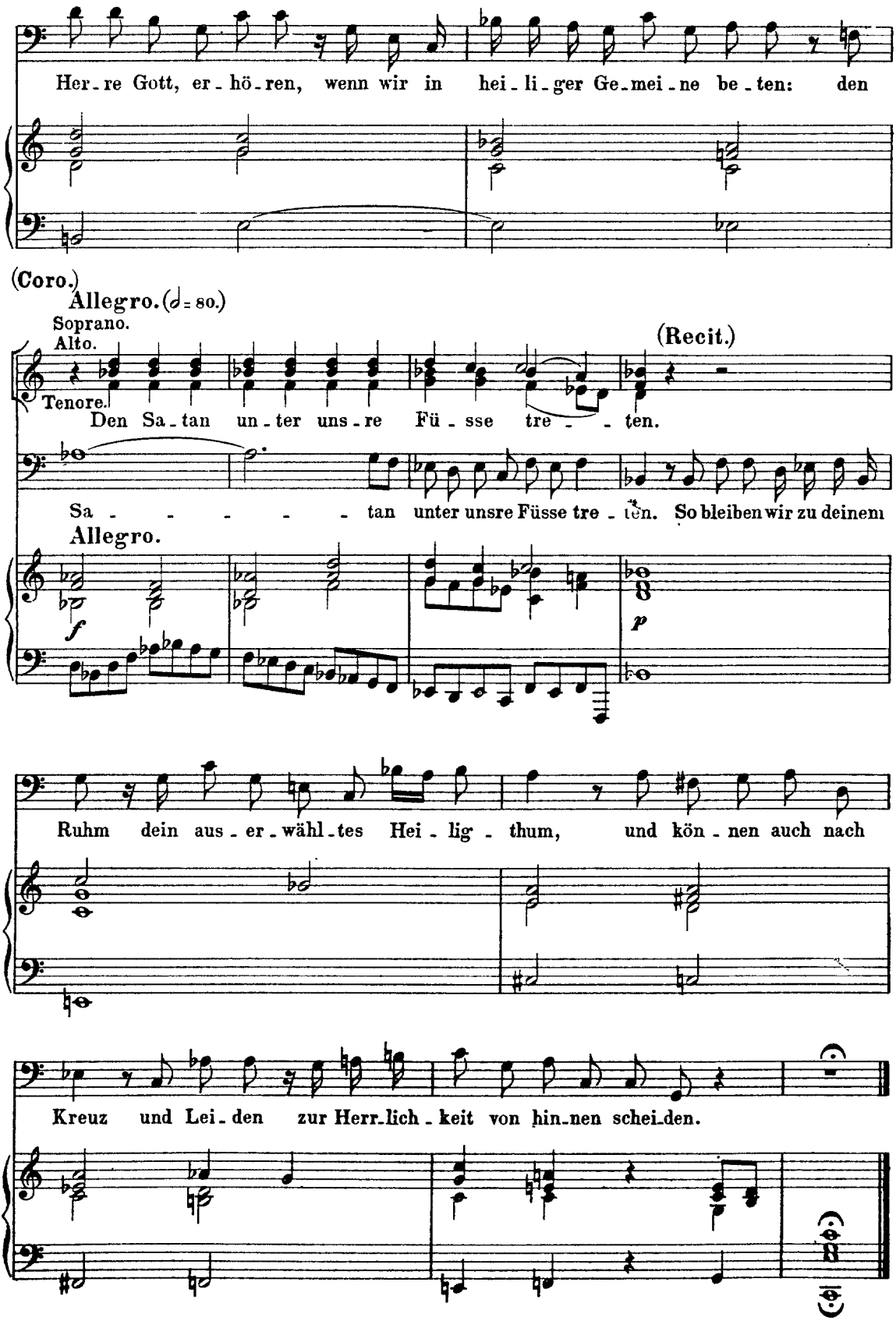
Her-re Gott, er-hö-ren, wenn wir in hei-li-ger Ge-mei-ne be-ten: den
(Coro.)
Allegro. (♩= 80.)
Soprano.
Alto.
Tenore.
Basso.
(Recit.)
Den Sa-tan un-ter uns-re Fü-sse tre-ten.
Sa-tan unter unsre Füsse tre-ten. So bleiben wir zu deinem
Allegro.
f
p
Ruhm dein aus-er-wähl-tes Hei-lig-thum, und kön-nen auch nach
Kreuz und Lei-den zur Herr-lich-keit von hin-nen schei-den.

Choral. (Mel: „Jesu, nun sei gepreiset".)

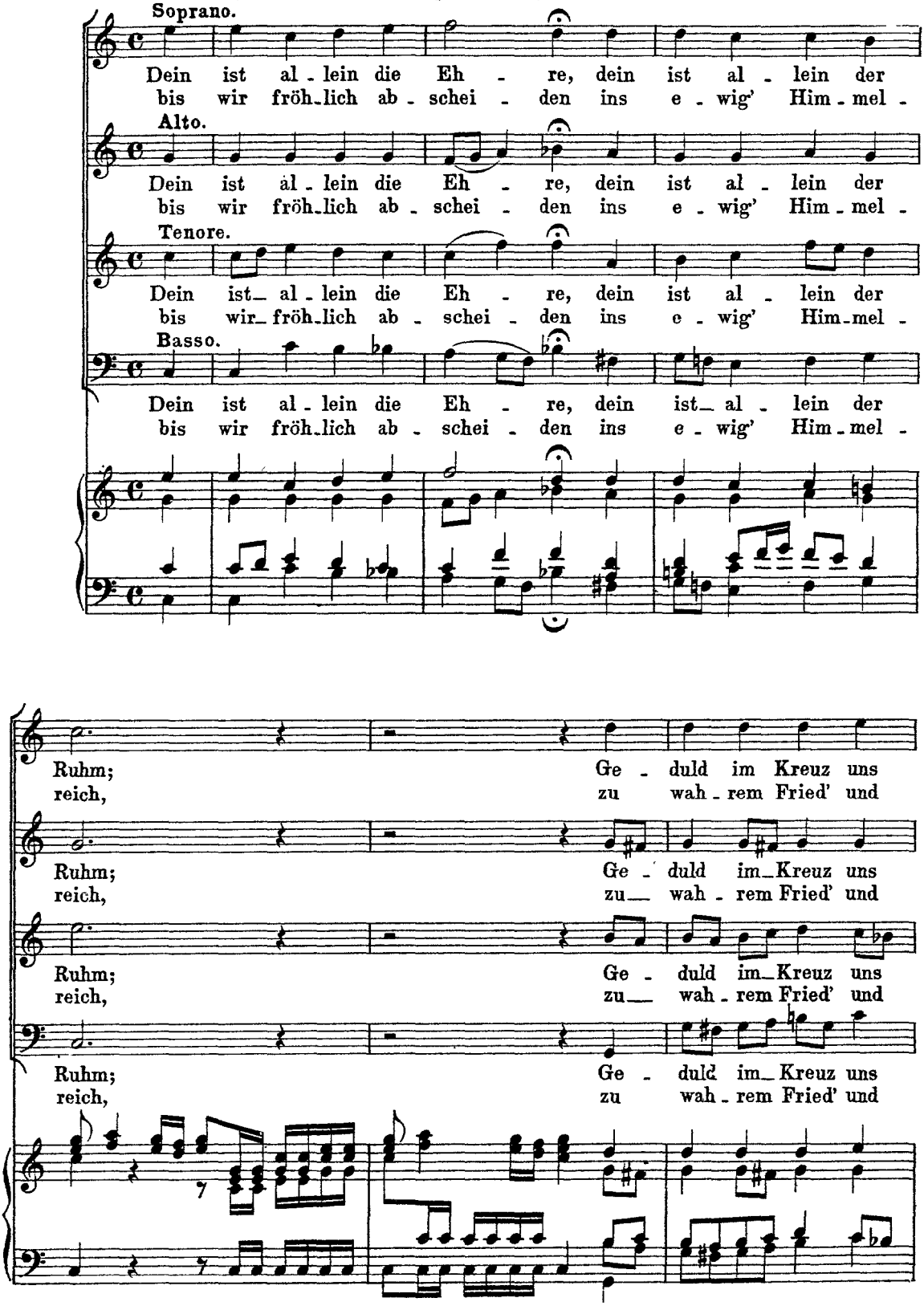

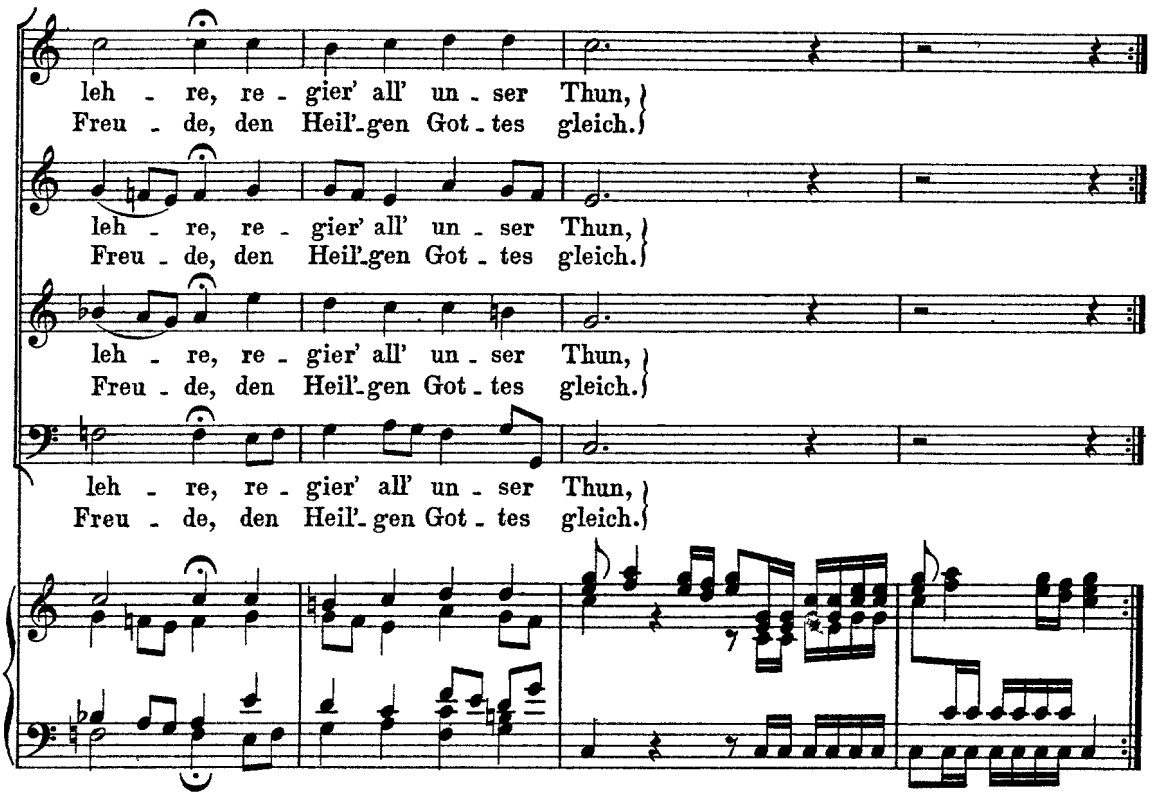
leh - re, re - gier' all' un - ser Thun,
Freu - de, den Heil'-gen Got - tes gleich.
leh - re, re - gier' all' un - ser Thun,
Freu - de, den Heil'-gen Got - tes gleich.
leh - re, re - gier' all' un - ser Thun,
Freu - de, den Heil'-gen Got - tes gleich.
leh - re, re - gier' all' un - ser Thun,
Freu - de, den Heil'-gen Got - tes gleich.

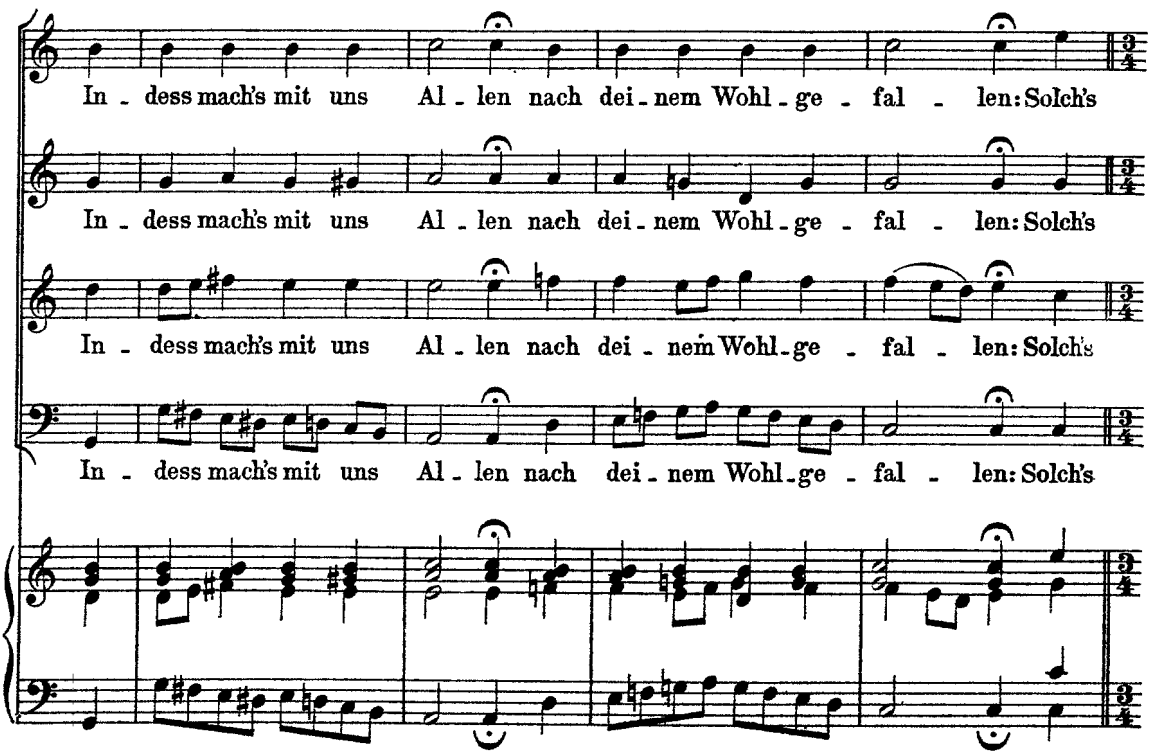
In - dess mach's mit uns Al - len nach dei - nem Wohl - ge - fal - len: Solch's
In - dess mach's mit uns Al - len nach dei - nem Wohl - ge - fal - len: Solch's
In - dess mach's mit uns Al - len nach dei - nem Wohl - ge - fal - len: Solch's
In - dess mach's mit uns Al - len nach dei - nem Wohl - ge - fal - len: Solch's

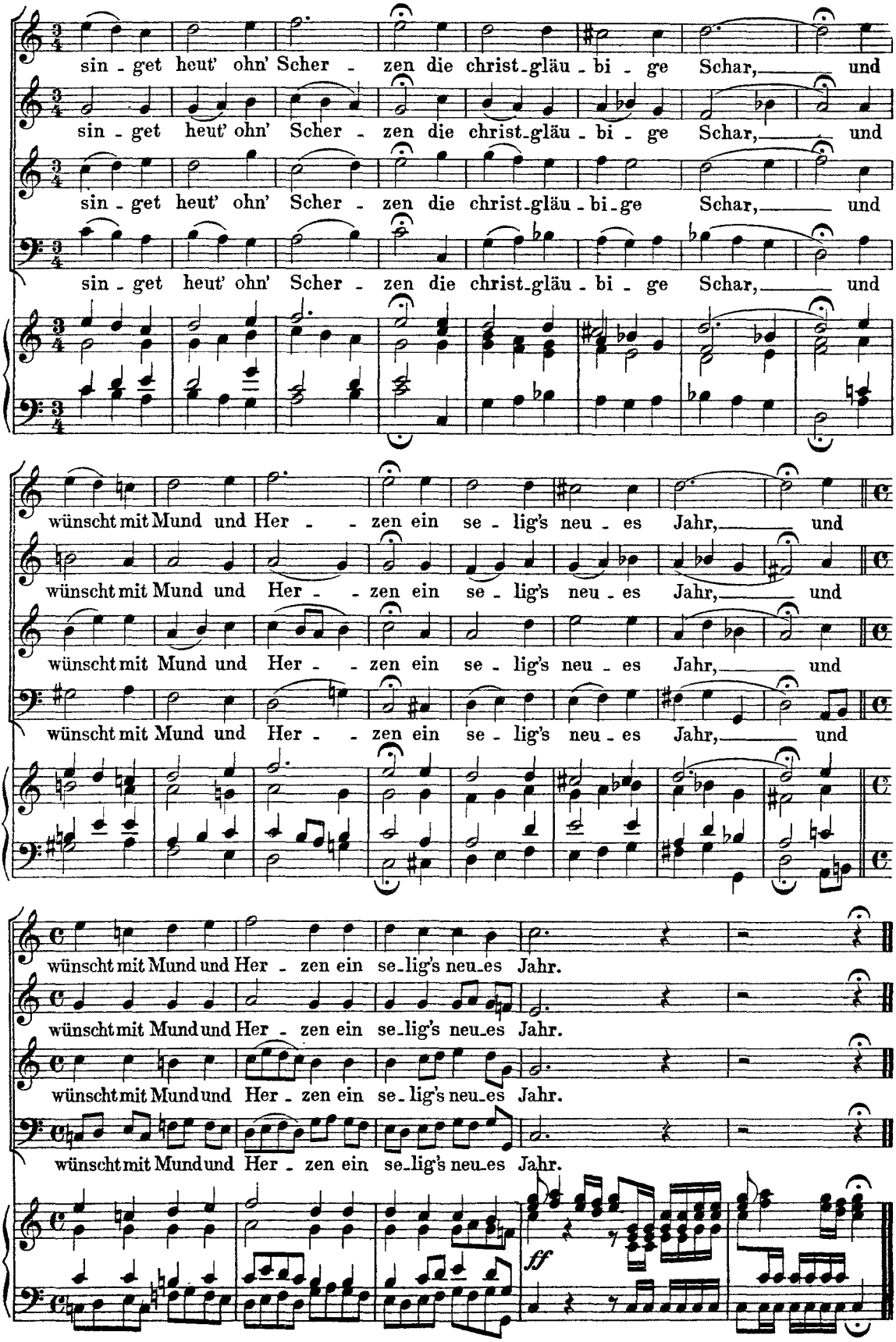
sin - get heut' ohn' Scher - zen die christ-gläu - bi - ge Schar, und
sin - get heut' ohn' Scher - zen die christ-gläu - bi - ge Schar, und
sin - get heut' ohn' Scher - zen die christ-gläu - bi - ge Schar, und
sin - get heut' ohn' Scher - zen die christ-gläu - bi - ge Schar, und
wünscht mit Mund und Her - - zen ein se - lig's neu - es Jahr, und
wünscht mit Mund und Her - - zen ein se - lig's neu - es Jahr, und
wünscht mit Mund und Her - - zen ein se - lig's neu - es Jahr, und
wünscht mit Mund und Her - - zen ein se - lig's neu - es Jahr, und
wünscht mit Mund und Her - zen ein se-lig's neu-es Jahr.
wünscht mit Mund und Her - zen ein se-lig's neu-es Jahr.
wünscht mit Mund und Her - zen ein se-lig's neu-es Jahr.
wünscht mit Mund und Her - zen ein se-lig's neu-es Jahr.
ff