J.S. Bach

Cantata No. 23

Du wahrer Gott und Davids Sohn

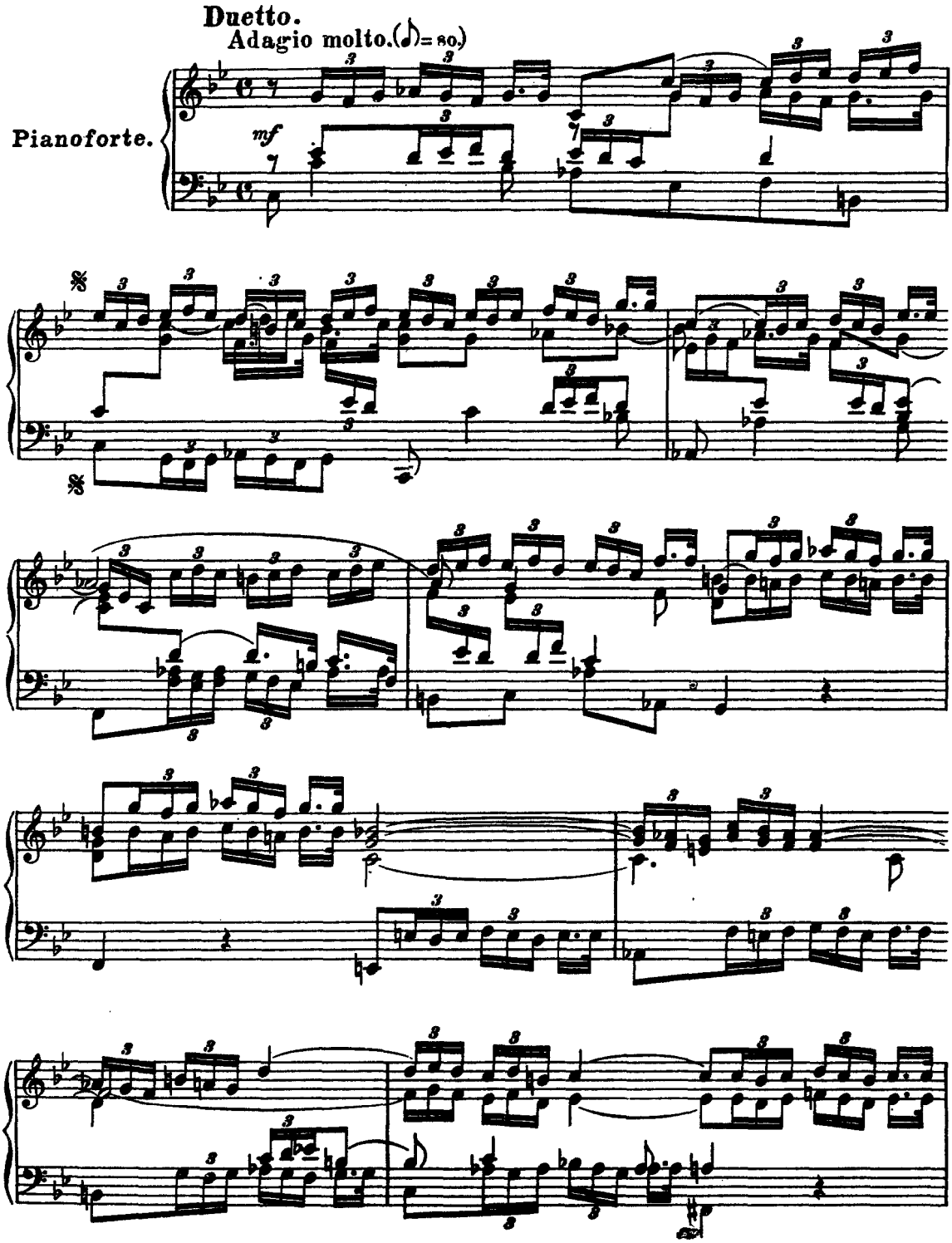

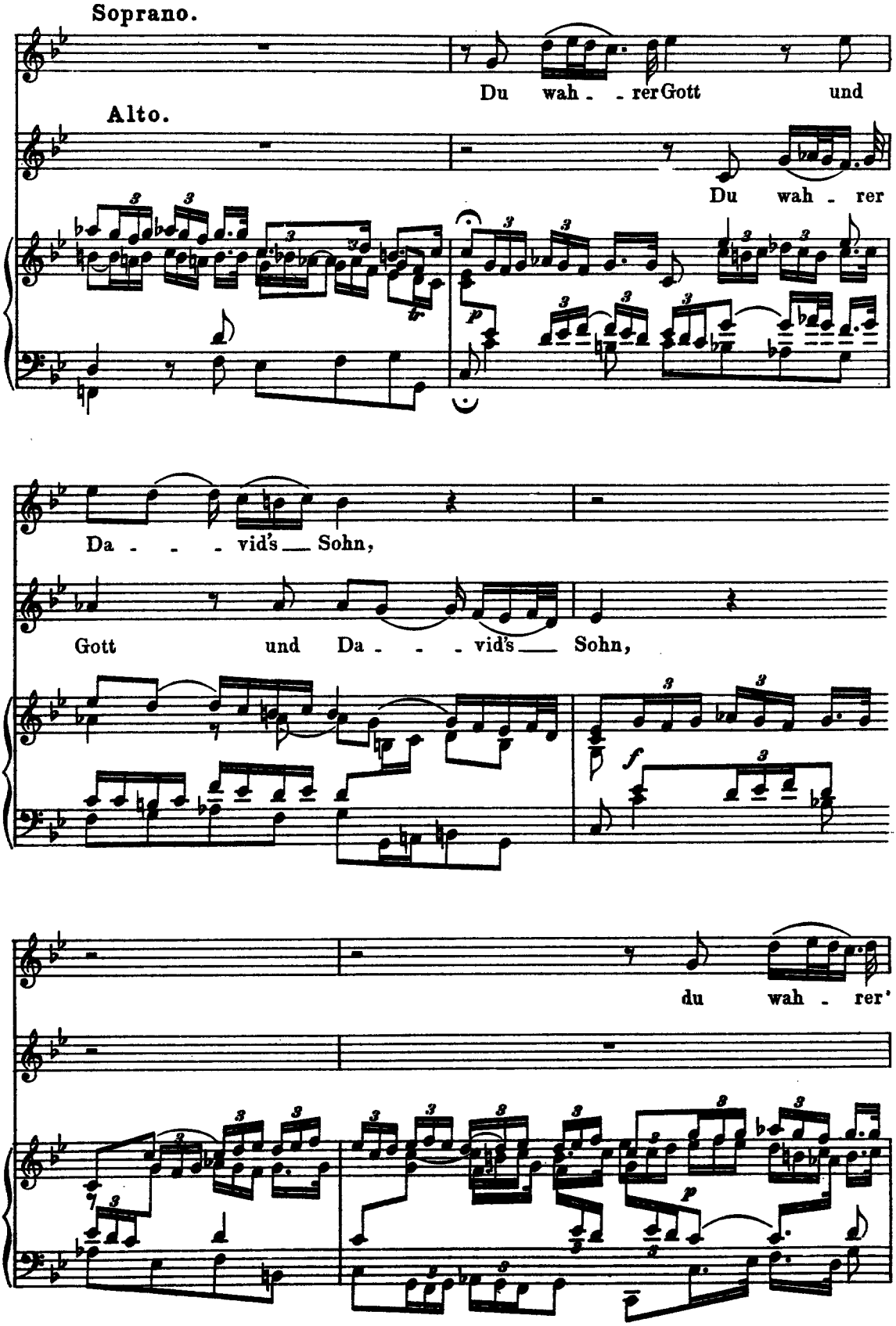
Soprano.
Du wah - rer Gott und
Alto.
Du wah - rer
Da - - - vid's Sohn,
Gott und Da - - - vid's Sohn,
du wah - rer'

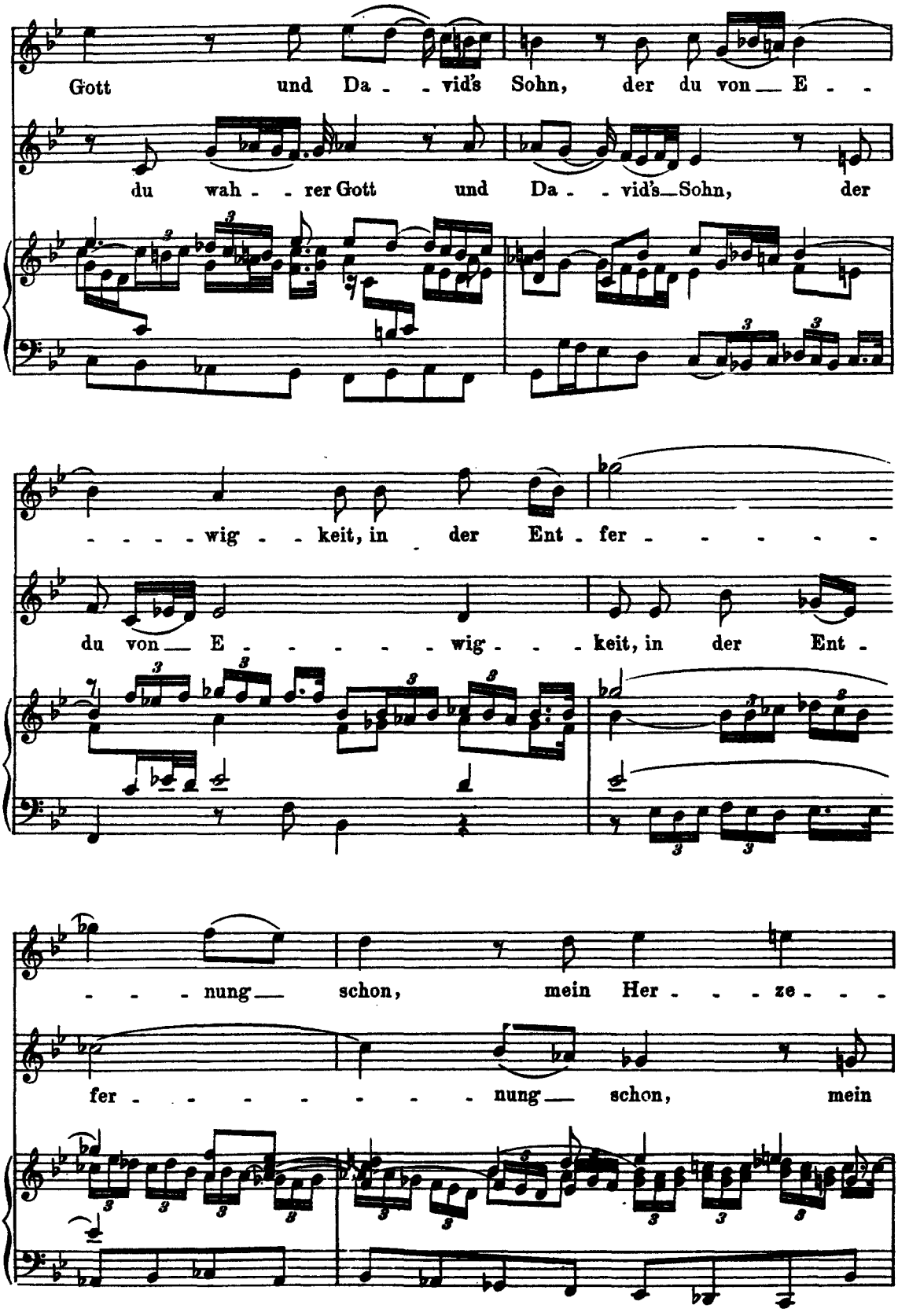
Gott und Da - - vid's Sohn, der du von — E - -
du wah - - rer Gott und Da - - vid's — Sohn, der
- - - - wig - - keit, in der Ent - fer - - - - -
du von — E - - - - - - wig - - - keit, in der Ent -
- - - nung — schon, mein Her - - - ze - - -
fer - - - - - - - - - nung — schon, mein

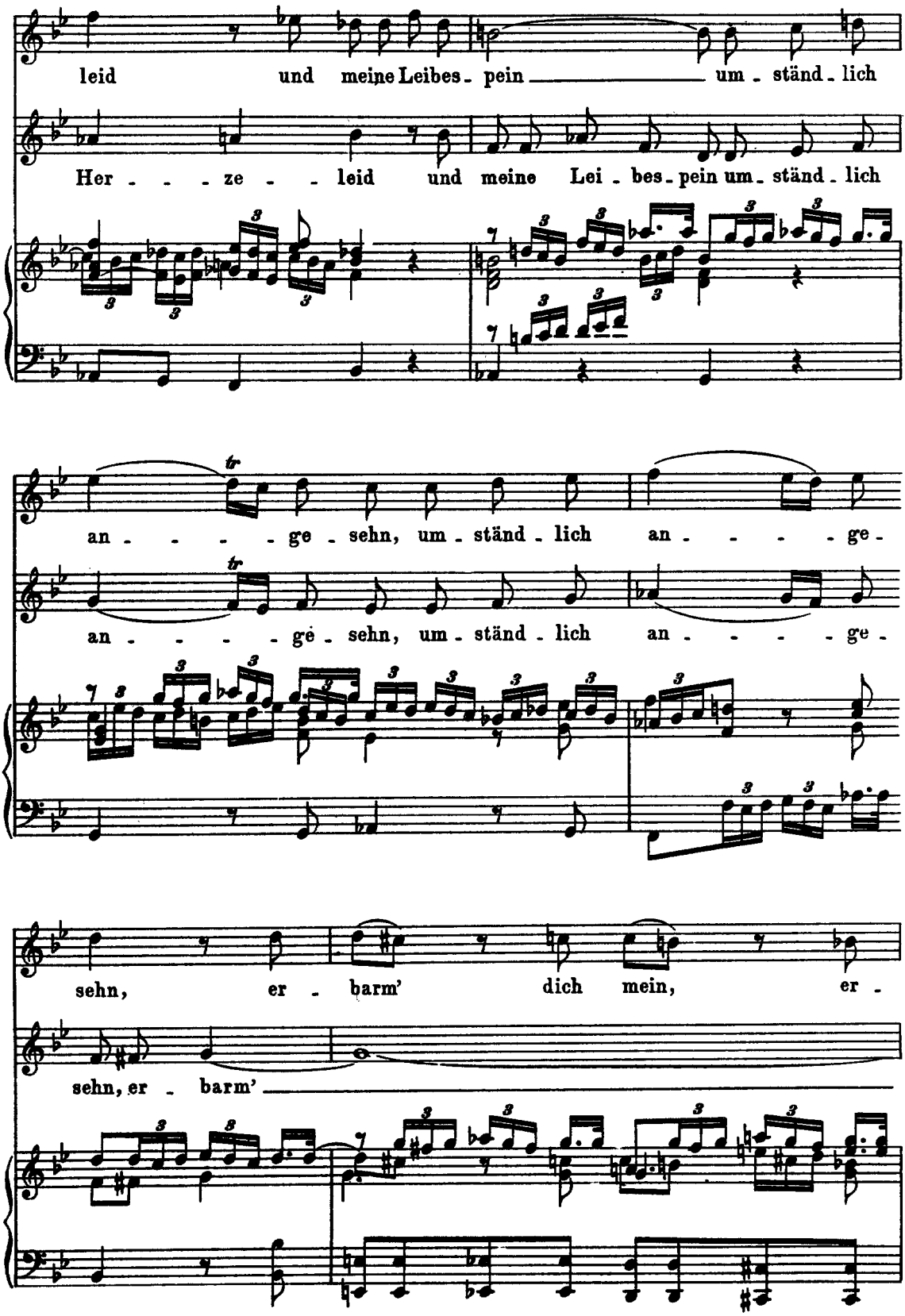
leid und meine Leibes - pein um - ständ - lich
Her - - - ze - - leid und meine Lei - bes - pein um - ständ - lich
an - - - - ge - sehn, um - ständ - lich an - - - - ge -
an - - - - ge - sehn, um - ständ - lich an - - - - ge -
sehn, er - barm' dich mein, er -
sehn, er - barm'

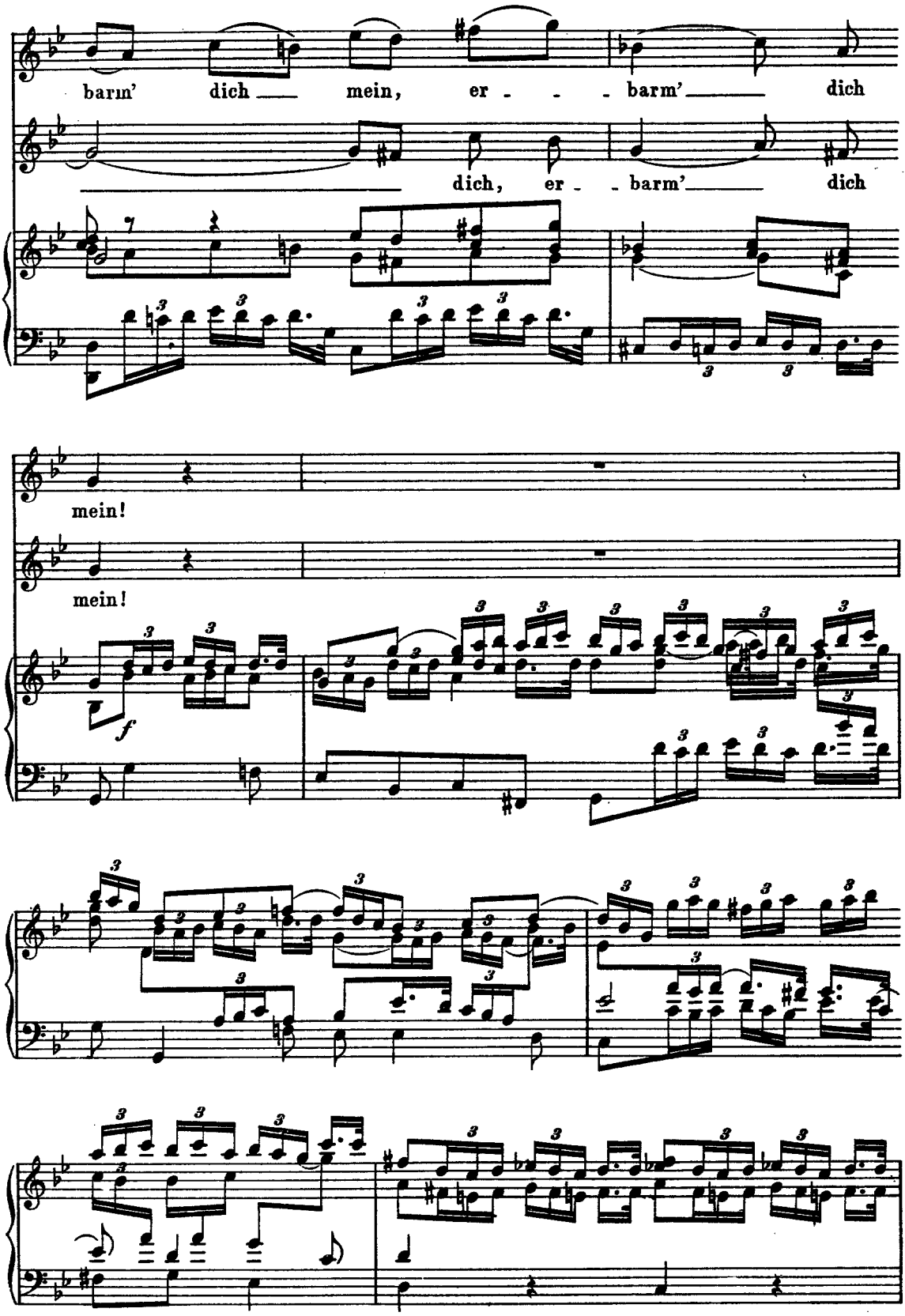
barm' dich mein, er - - - barm' dich
dich, er - barm' dich
mein!
mein!
f

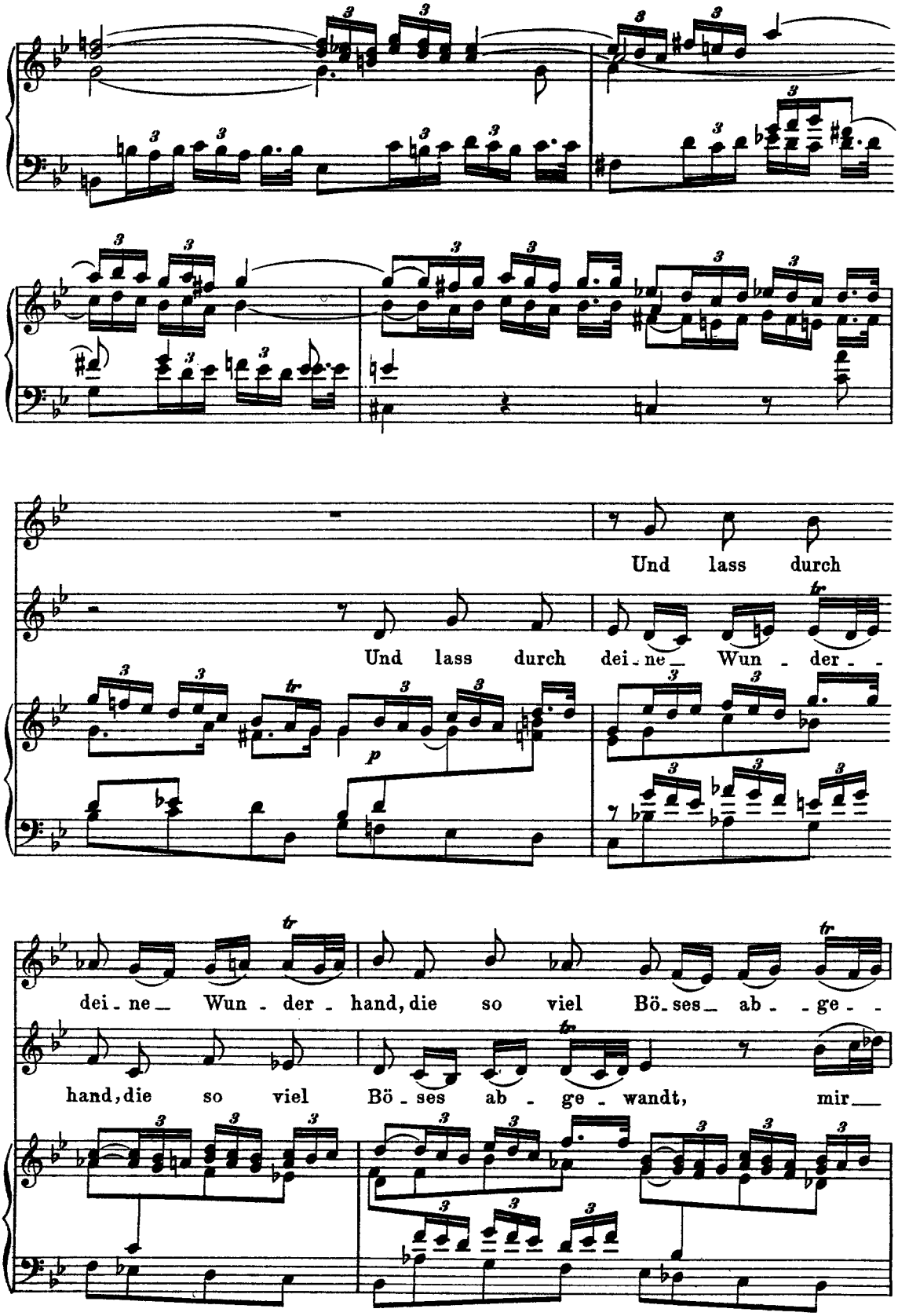
Und lass durch
Und lass durch dei - ne_ Wun - der - -
p
dei - ne_ Wun - der - hand, die so viel Bö - ses_ ab - - ge - -
hand, die so viel Bö - ses ab - ge - wandt, mir_

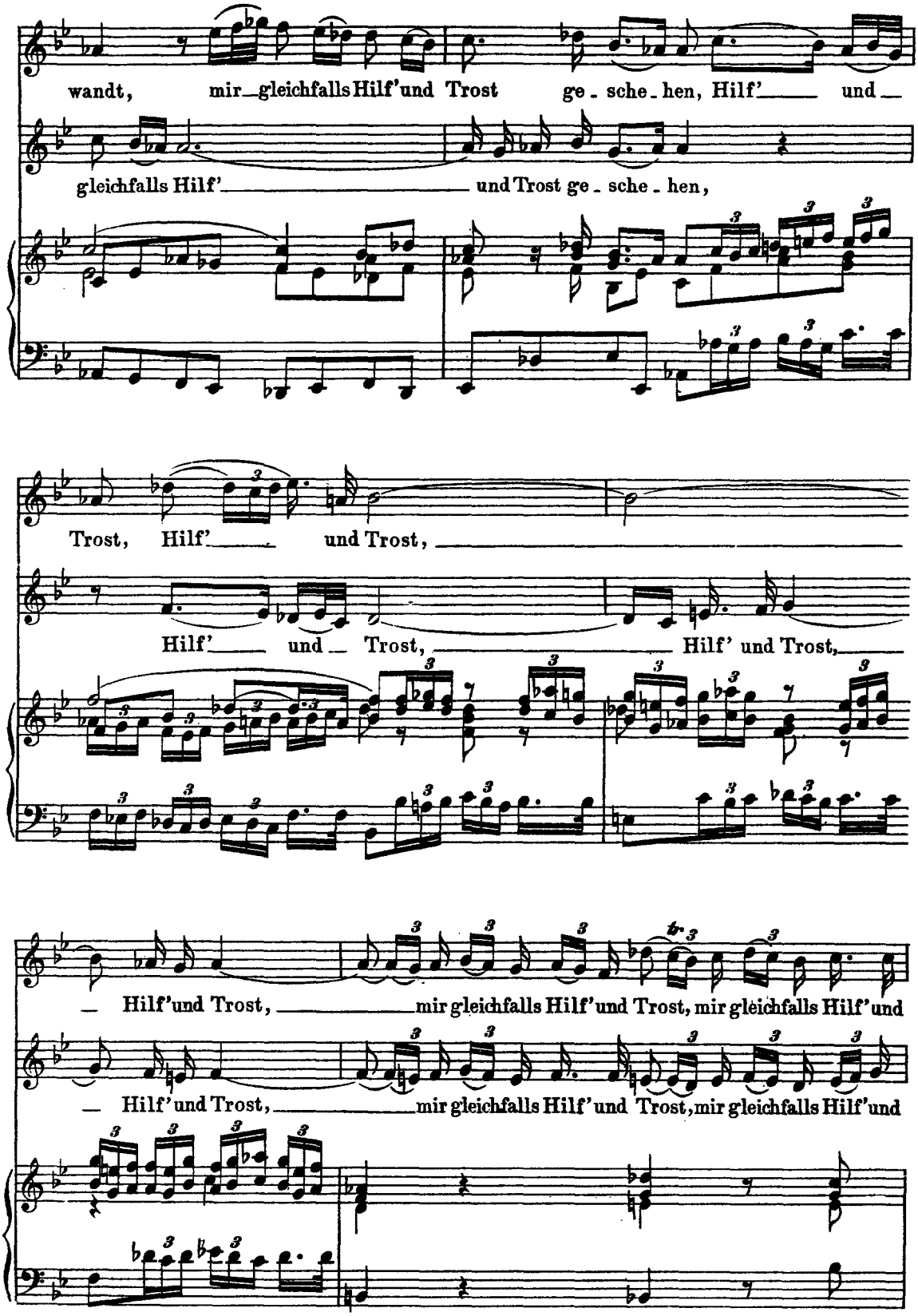
wandt, mir gleichfalls Hilf' und Trost ge - sche - hen, Hilf' und
gleichfalls Hilf' und Trost ge - sche - hen,
Trost, Hilf' und Trost,
Hilf' und Trost, Hilf' und Trost,
Hilf' und Trost, mir gleichfalls Hilf' und Trost, mir gleichfalls Hilf' und
Hilf' und Trost, mir gleichfalls Hilf' und Trost, mir gleichfalls Hilf' und

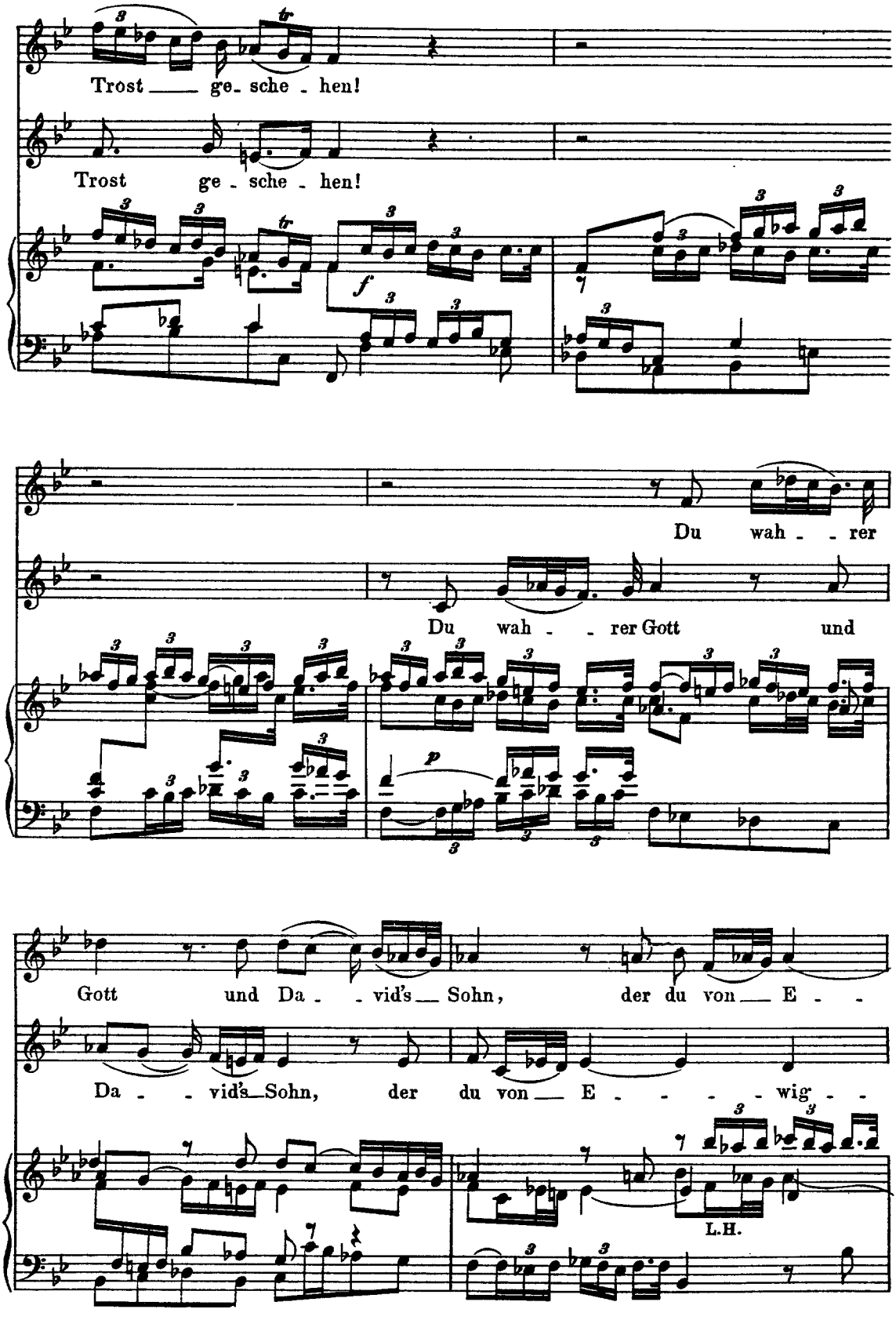
Trost ge- sche - hen!
Trost ge - sche - hen!
f
Du wah - - rer
Du wah - - rer Gott und
p
Gott und Da - - vid's Sohn, der du von E - -
Da - - vid's Sohn, der du von E - - - - wig - -
L.H.

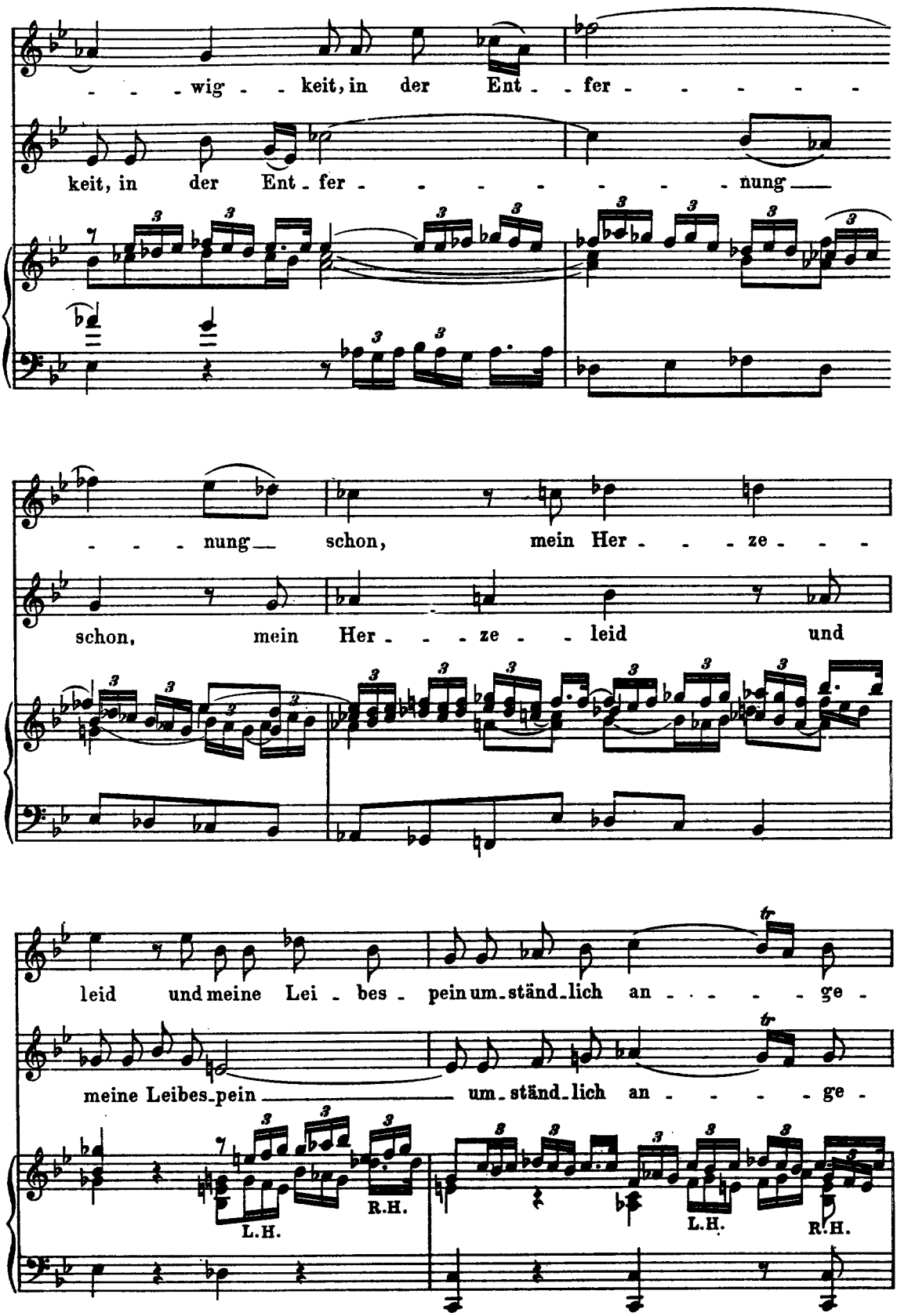
wig - keit, in der Ent - fer - - - - -
keit, in der Ent - fer - - - - - - - nung
nung schon, mein Her - - - ze - -
schon, mein Her - - - ze - - leid und
leid und meine Lei - bes - pein um - ständ - lich an - - - - ge -
meine Leibes - pein um - ständ - lich an - - - - ge -
L.H.
R.H.
L.H.
R.H.

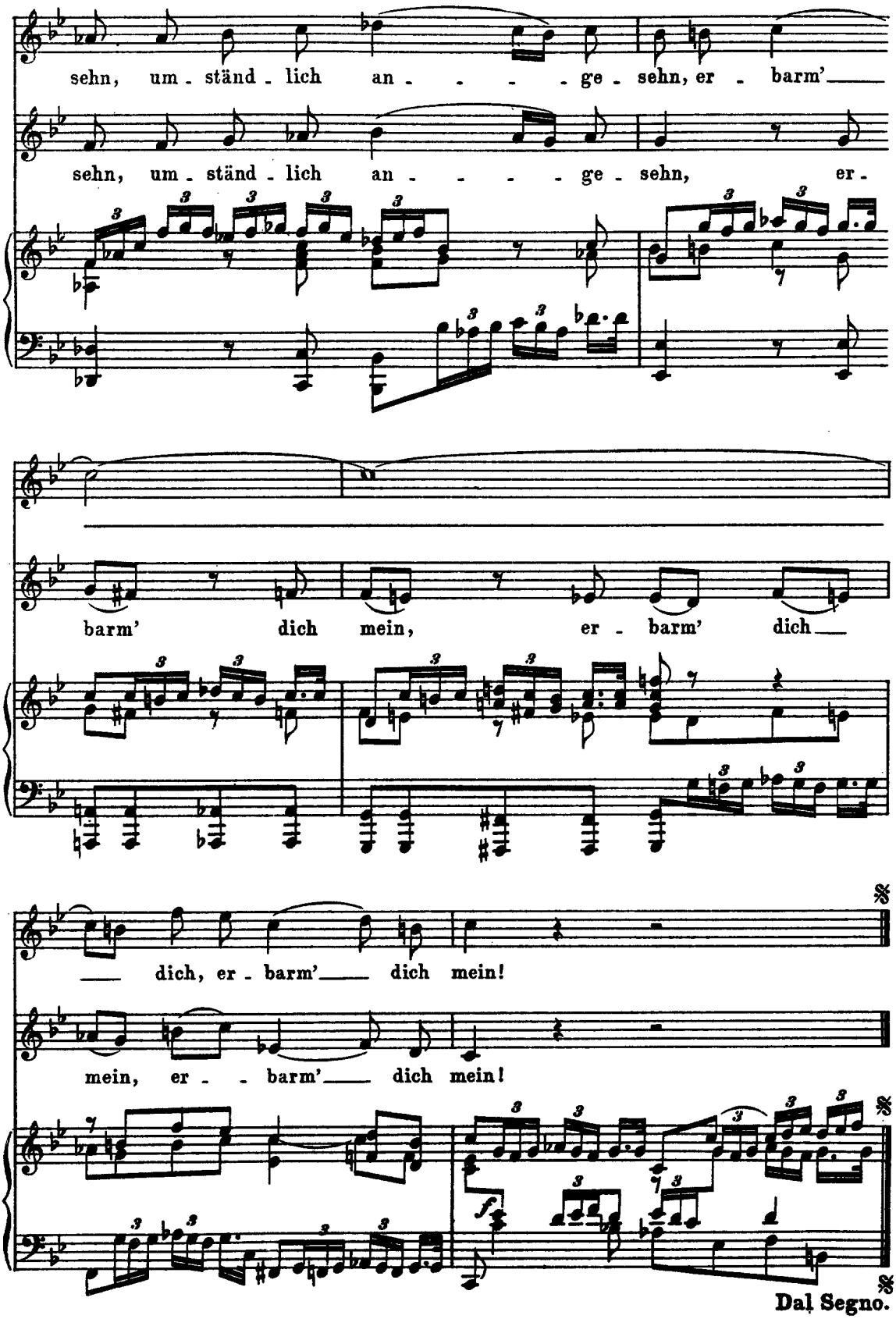
sehn, um - ständ - lich an - - - - - ge - sehn, er - barm'
sehn, um - ständ - lich an - - - - - ge - sehn, er -
barm' dich mein, er - barm' dich
dich, er - barm' dich mein!
mein, er - - barm' dich mein!
f
Dal Segno.

Recitativo a tempo.

Tenore.

Ach, gehe nicht vor - über, ach, ge - he nicht vor - ü - ber, du, aller Menschen

Mel. marc. poco. (Choral: „Christe, du Lamm Gottes")

pp

Heil, bist ja erschienen, die Kranken, und nicht die Ge - sun - den zu be - dienen.

Drum nehm' ich e - benfalls an dei - ner Allmacht Theil, ich sehe dich auf diesen

Wegen, worauf man mich hat wollen legen, auch in der Blindheit an. Ich

fas - - se — mich und las - - se dich nicht ohne deinen Segen.

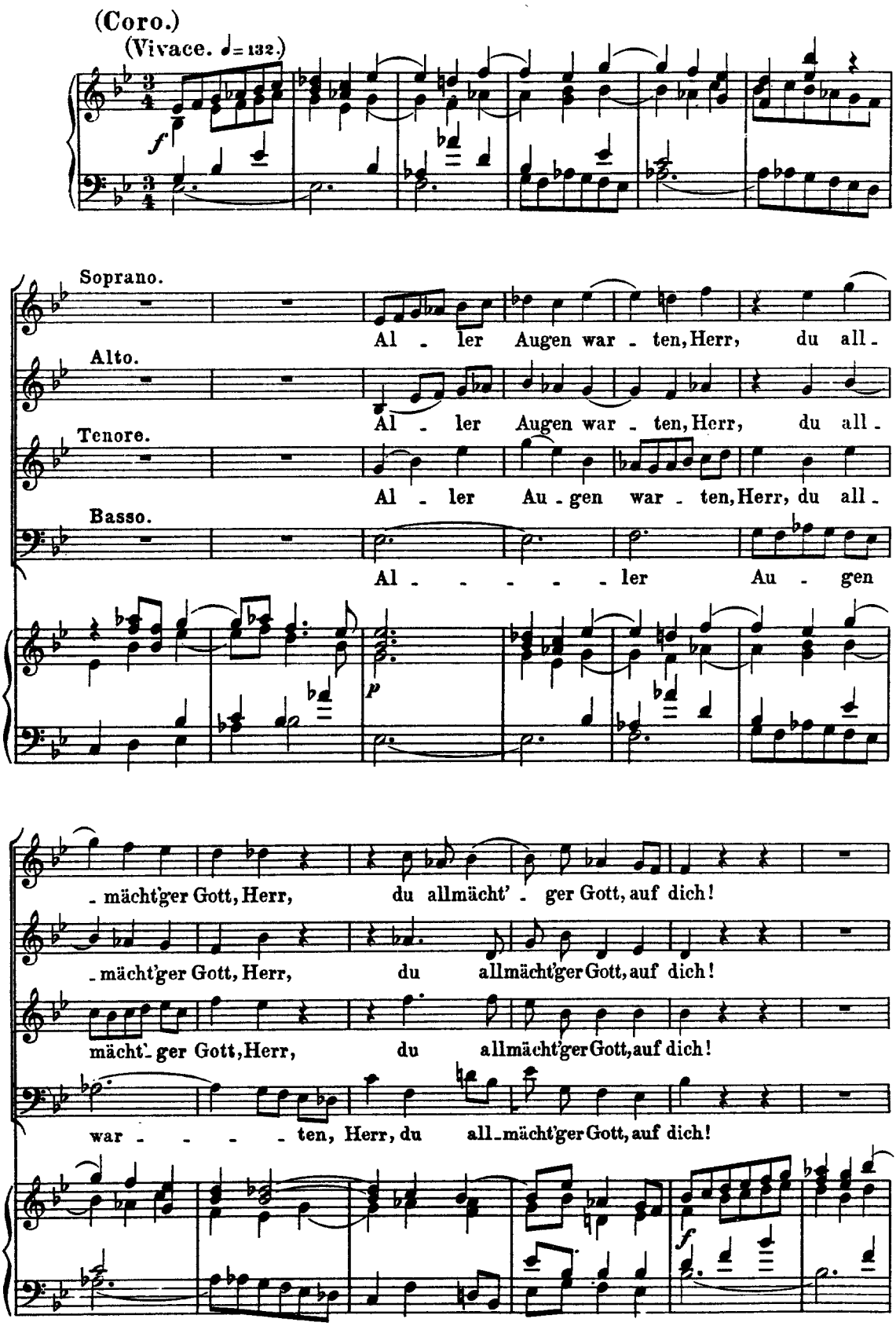
(Coro.)
(Vivace. ♩= 132.)
f
Soprano.
Al - ler Augen war - ten, Herr, du all -
Alto.
Al - ler Augen war - ten, Herr, du all -
Tenore.
Al - ler Au - gen war - ten, Herr, du all -
Basso.
Al - - - - - ler Au - gen
p
- mächt'ger Gott, Herr, du allmächt' - ger Gott, auf dich!
- mächt'ger Gott, Herr, du allmächt'ger Gott, auf dich!
mächt' - ger Gott, Herr, du allmächt'ger Gott, auf dich!
war - - - - ten, Herr, du all - mächt'ger Gott, auf dich!
f

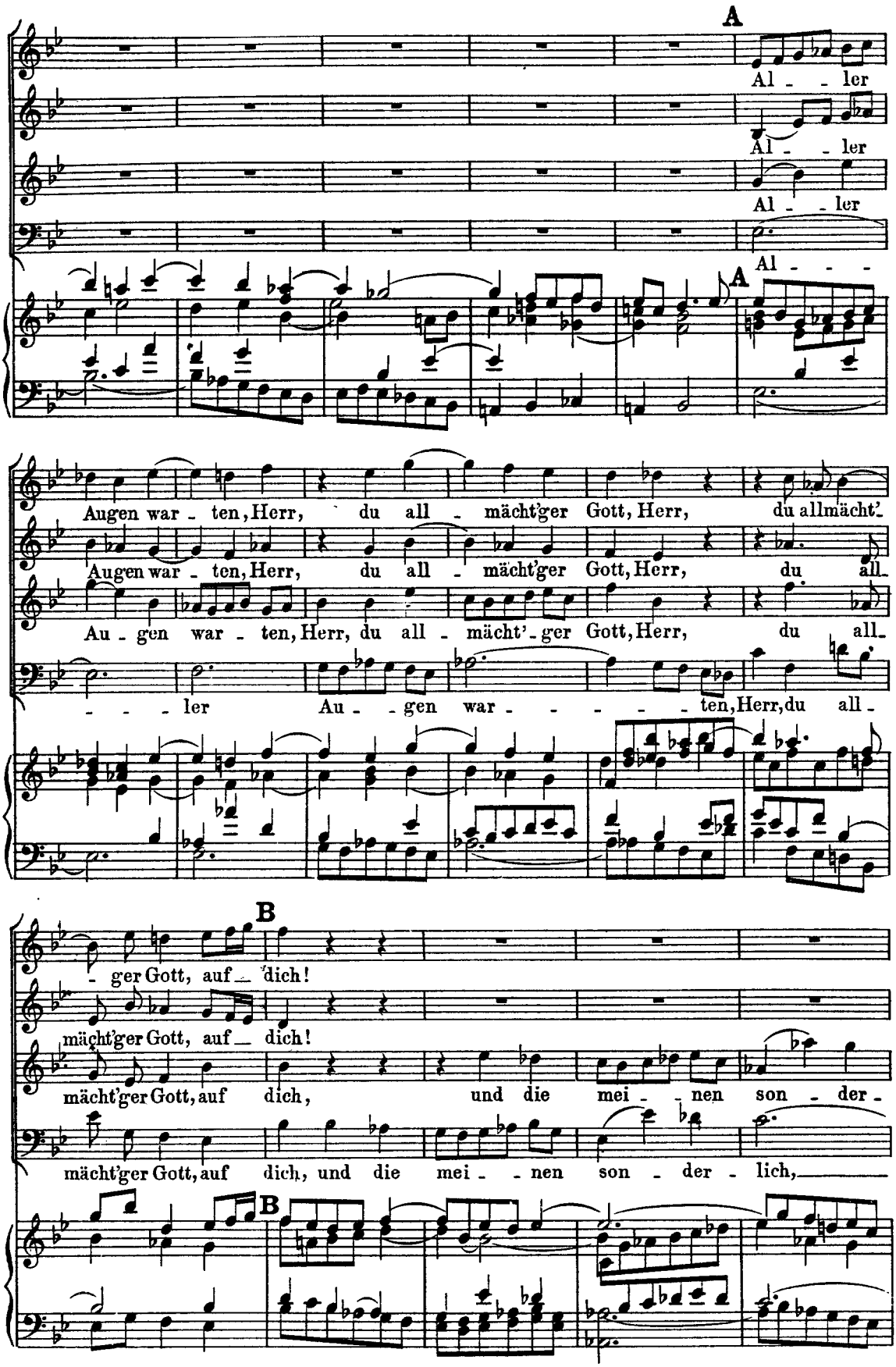
A
Al - - ler
Al - - ler
Al - - ler
Al - - -
A
Augen war - ten, Herr, du all - mächt'ger Gott, Herr, du allmächt'-
Augen war - ten, Herr, du all - mächt'ger Gott, Herr, du all-
Au - gen war - ten, Herr, du all - mächt'-ger Gott, Herr, du all-
- - - ler Au - - gen war - - - - - ten, Herr, du all -
B
- ger Gott, auf - dich!
mächt'ger Gott, auf - dich!
mächt'ger Gott, auf dich, und die mei - - nen son - der -
mächt'ger Gott, auf dich, und die mei - - nen son - der - lich,
B

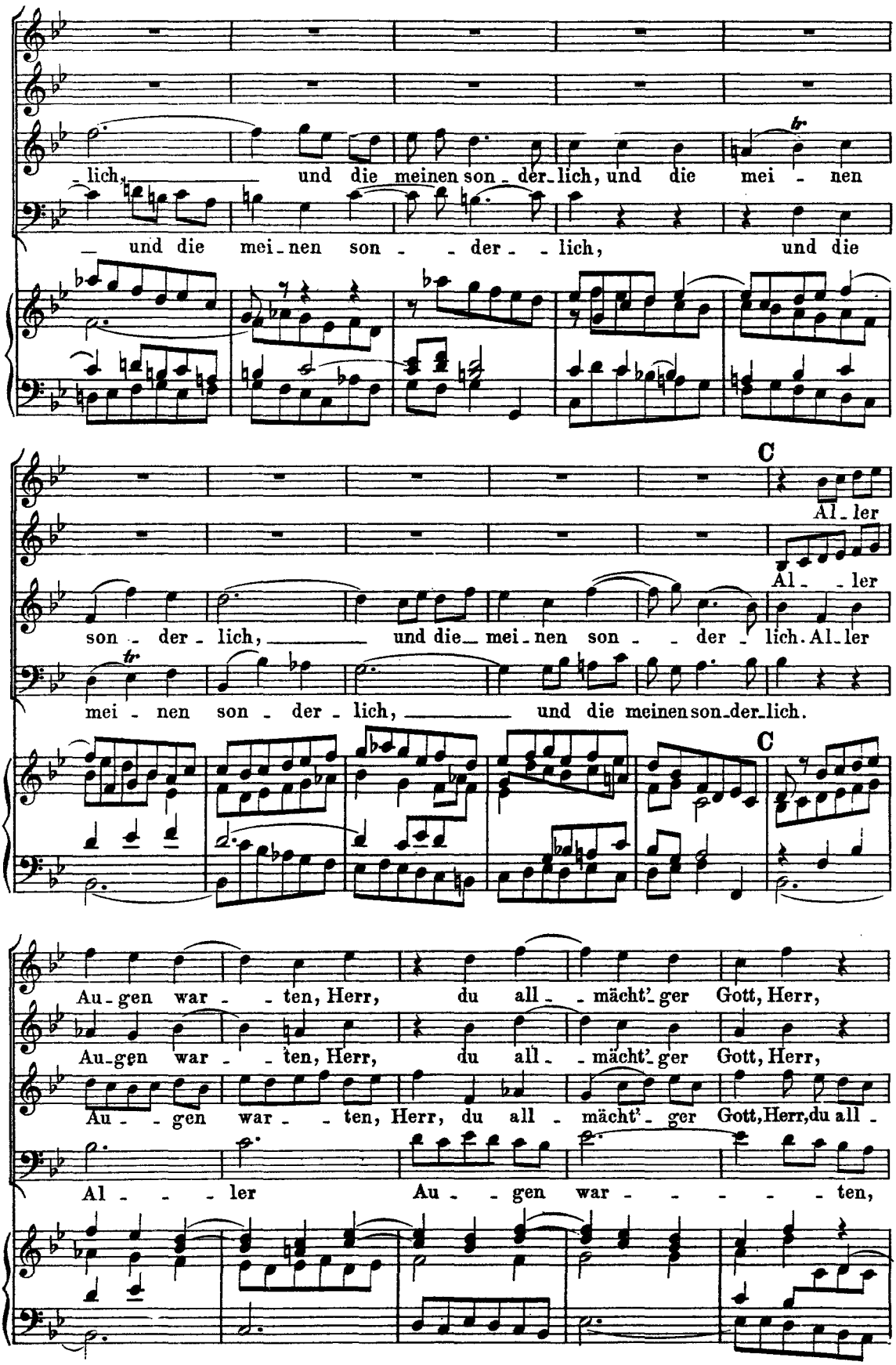
lich, und die meinen son - der - lich, und die mei - nen
und die mei - nen son - - der - - lich, und die
C
Al - ler
Al - - ler
son - der - lich, und die mei - nen son - - der - lich. Al - ler
mei - nen son - der - lich, und die meinen son - der - lich.
C
Au - gen war - - ten, Herr, du all - - mächt' - ger Gott, Herr,
Au - gen war - - ten, Herr, du all - - mächt' - ger Gott, Herr,
Au - - gen war - - ten, Herr, du all - mächt' - ger Gott, Herr, du all -
Al - - - ler Au - - gen war - - - - - ten,

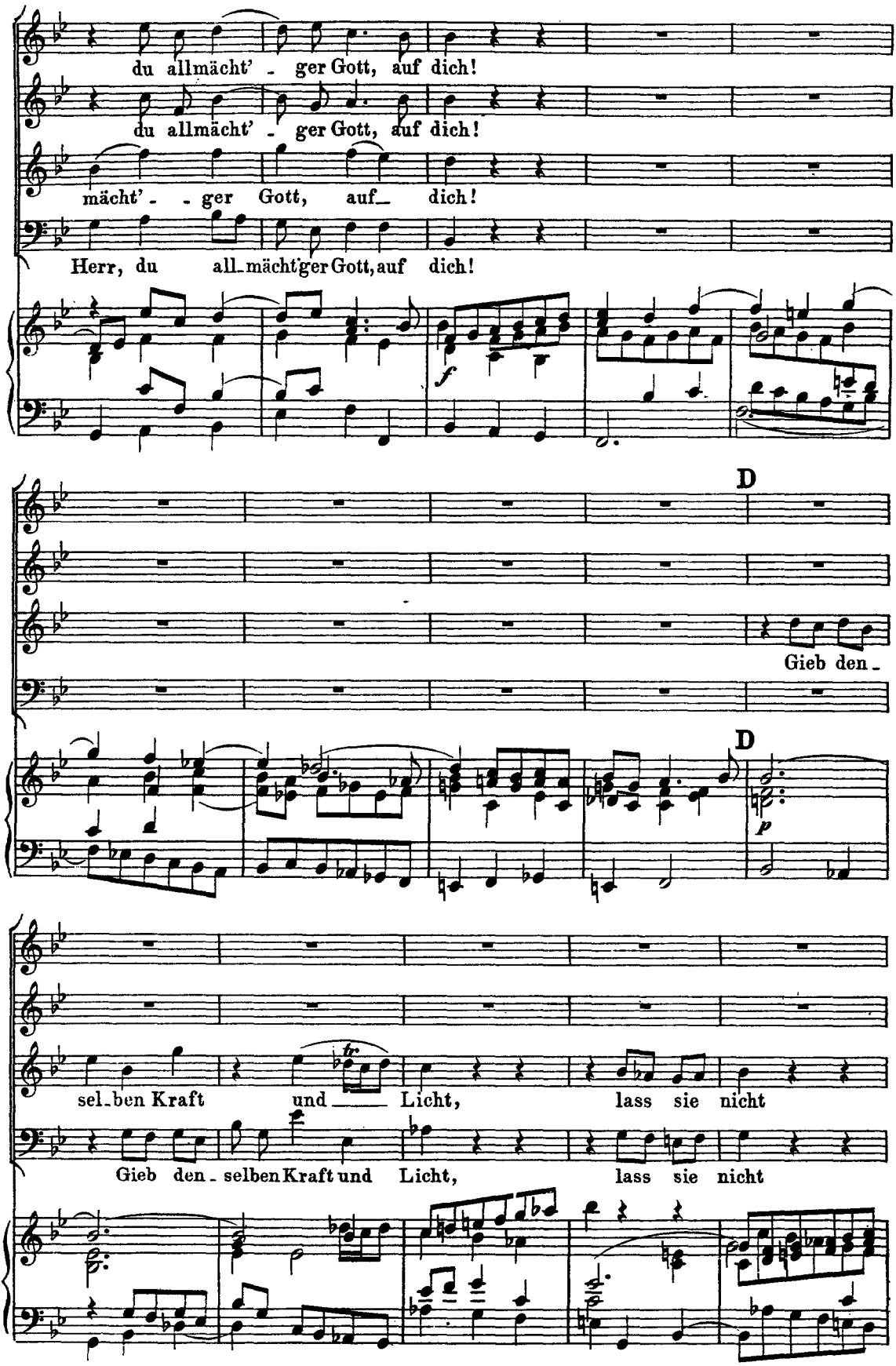
du allmächt' - ger Gott, auf dich!
du allmächt' - ger Gott, auf dich!
mächt' - - ger Gott, auf dich!
Herr, du all-mächt'ger Gott, auf dich!
f
D
Gieb den-
D
p
sel-ben Kraft und Licht, lass sie nicht
Gieb den-selben Kraft und Licht, lass sie nicht

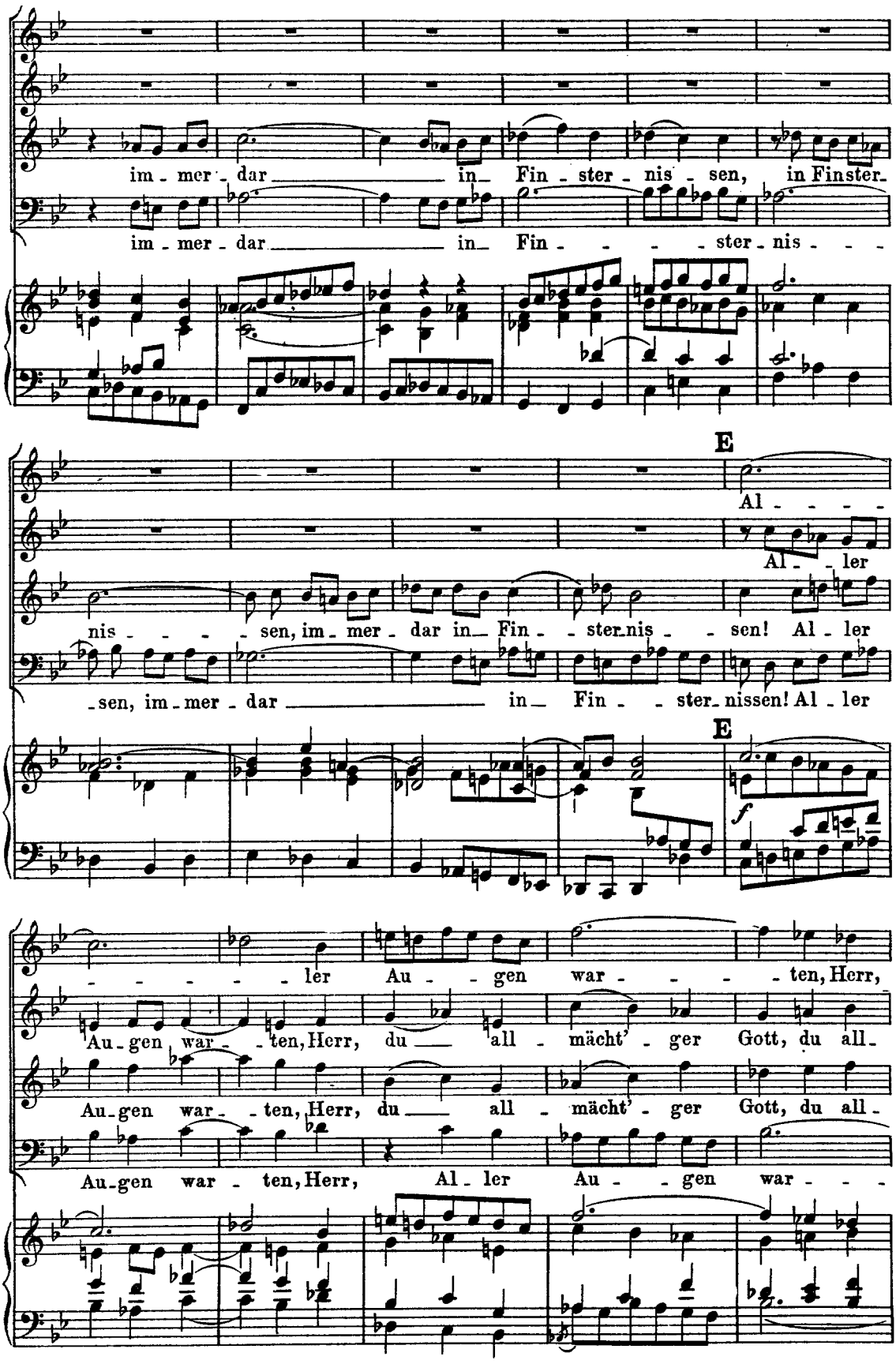
im - mer - dar in Fin - ster - nis - sen, in Finster-
im - mer - dar in Fin - - - - ster - nis - - -
E
Al - - - -
Al - - ler
nis - - - - sen, im - mer - dar in Fin - - ster-nis - - sen! Al - ler
- sen, im - mer - dar in Fin - - ster-nissen! Al - ler
E
f
- - - - - - ler Au - - gen war - - - - ten, Herr,
Au - gen war - - ten, Herr, du all - mächt' - ger Gott, du all-
Au-gen war - - ten, Herr, du all - mächt' - ger Gott, du all-
Au-gen war - ten, Herr, Al - ler Au - - gen war - - -

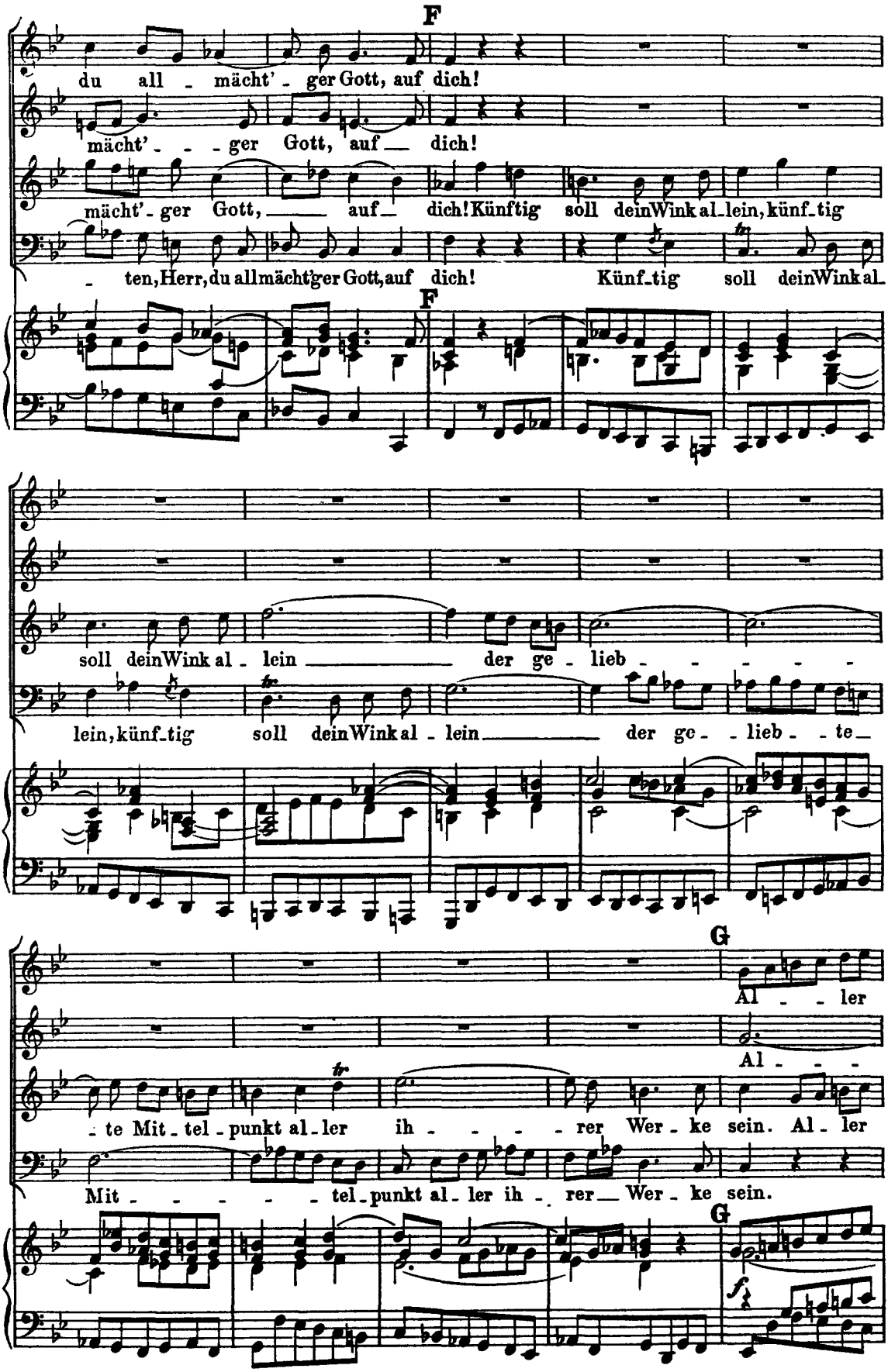
F
du all - mächt' - ger Gott, auf dich!
mächt' - - - ger Gott, auf — dich!
mächt' - ger Gott, — auf — dich! Künftig soll deinWink al-lein, künf-tig
- ten, Herr, du allmächt'ger Gott, auf dich! Künf-tig soll deinWink al-
F
soll deinWink al - lein — der ge - lieb - - - - -
lein, künf-tig soll deinWink al - lein — der ge - - lieb - - te —
G
Al - - - ler
Al - - -
- te Mit - tel - punkt al - ler ih - - - - rer Wer - ke sein. Al - ler
Mit - - - - - tel-punkt al - ler ih - - rer — Wer - ke sein.
G
f

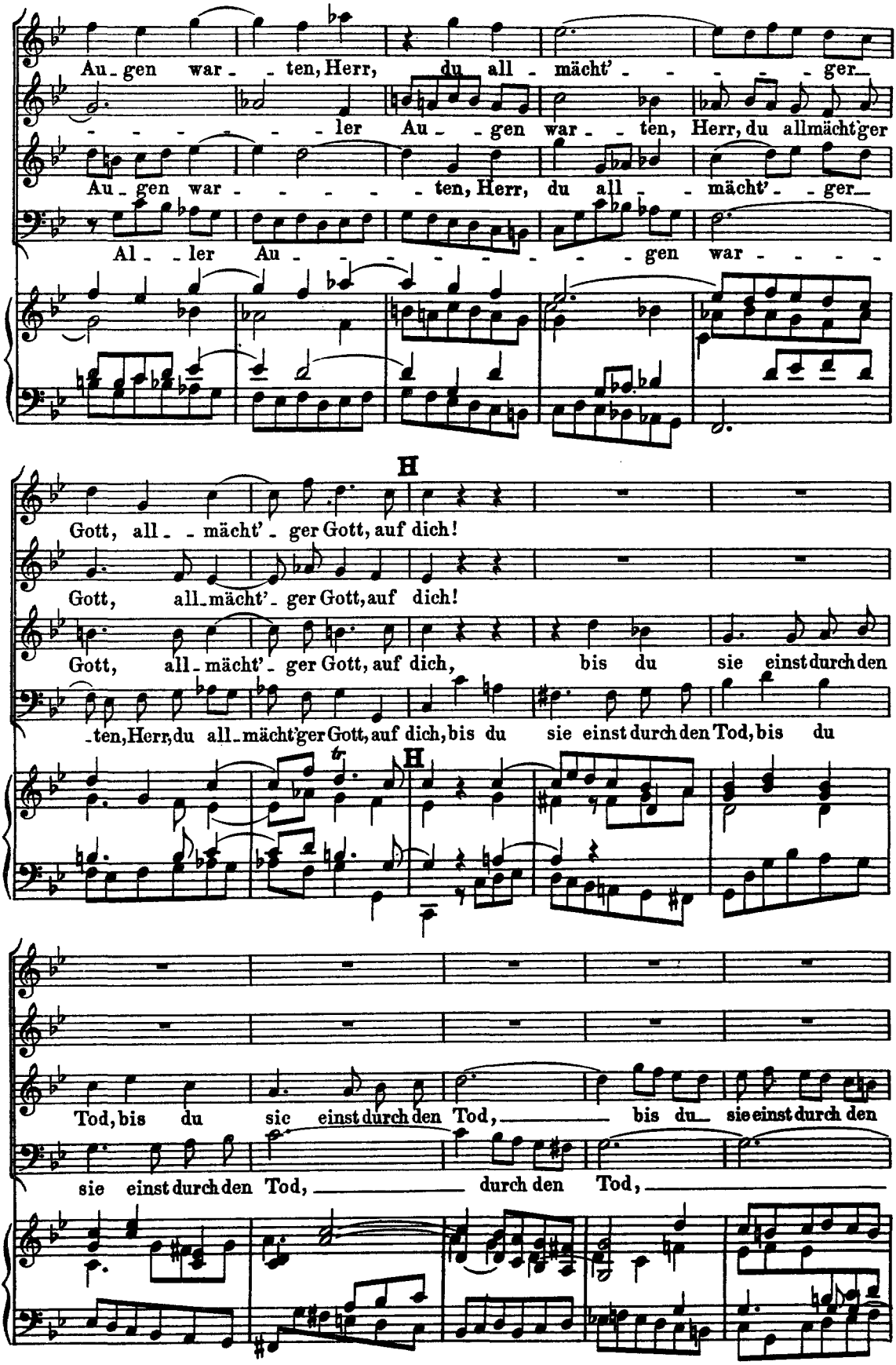
Au - gen war - - ten, Herr, du all - mächt' - - - - - ger
- - - - - - - ler Au - - gen war - - ten, Herr, du allmächt'ger
Au - gen war - - - - - ten, Herr, du all - - mächt' - - ger
Al - - ler Au - - - - - - - - - gen war - - - -
H
Gott, all - - mächt' - ger Gott, auf dich!
Gott, all - mächt' - ger Gott, auf dich!
Gott, all - mächt' - ger Gott, auf dich, bis du sie einst durch den
- ten, Herr, du all - mächt'ger Gott, auf dich, bis du sie einst durch den Tod, bis du
H
Tod, bis du sie einst durch den Tod, bis du sie einst durch den
sie einst durch den Tod, durch den Tod,

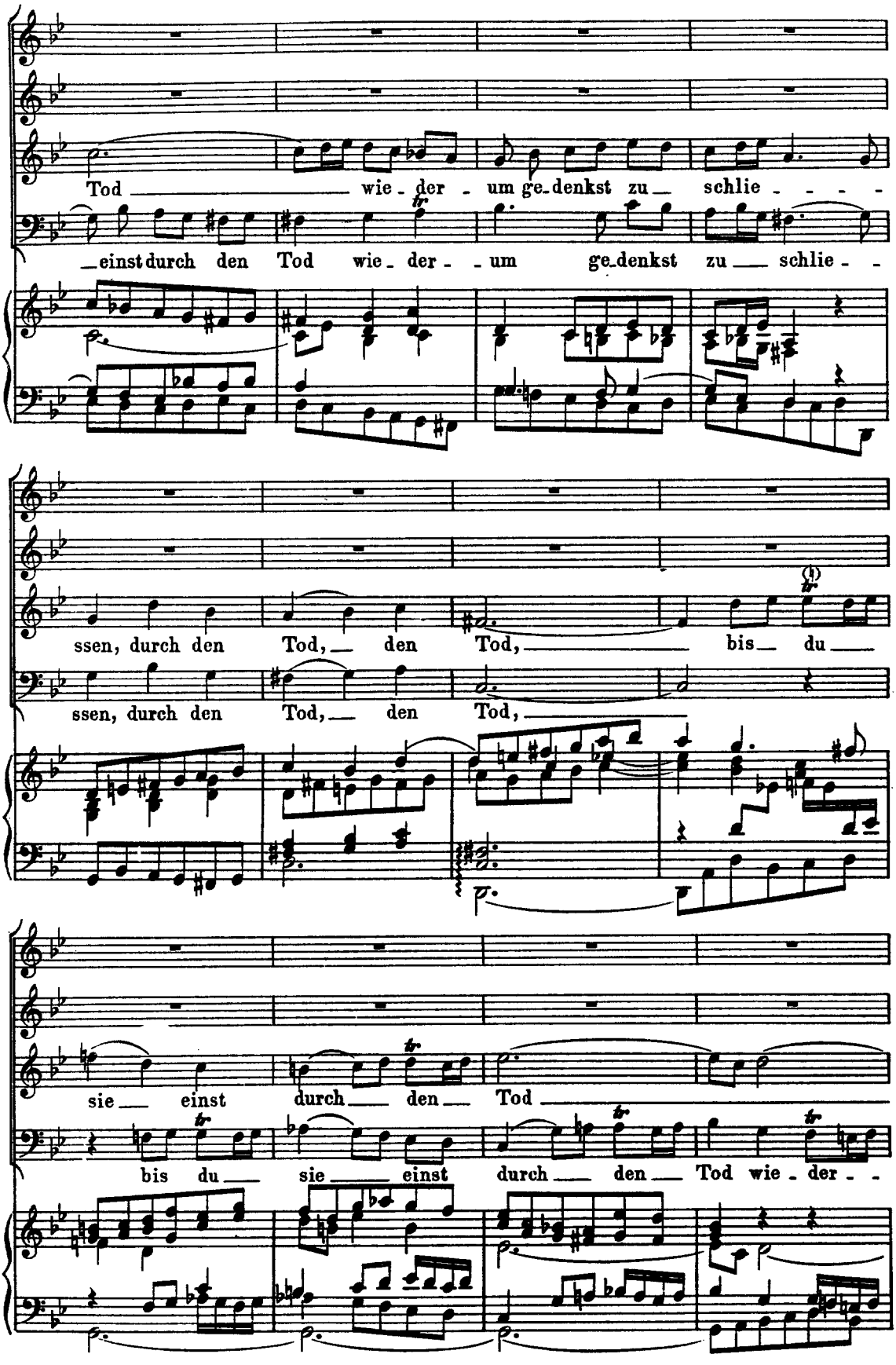
Tod wie - der - um ge - denkst zu schlie - - - -
einst durch den Tod wie - der - - um ge - denkst zu schlie - -
ssen, durch den Tod, den Tod, bis du
ssen, durch den Tod, den Tod,
sie einst durch den Tod
bis du sie einst durch den Tod wie - der - -

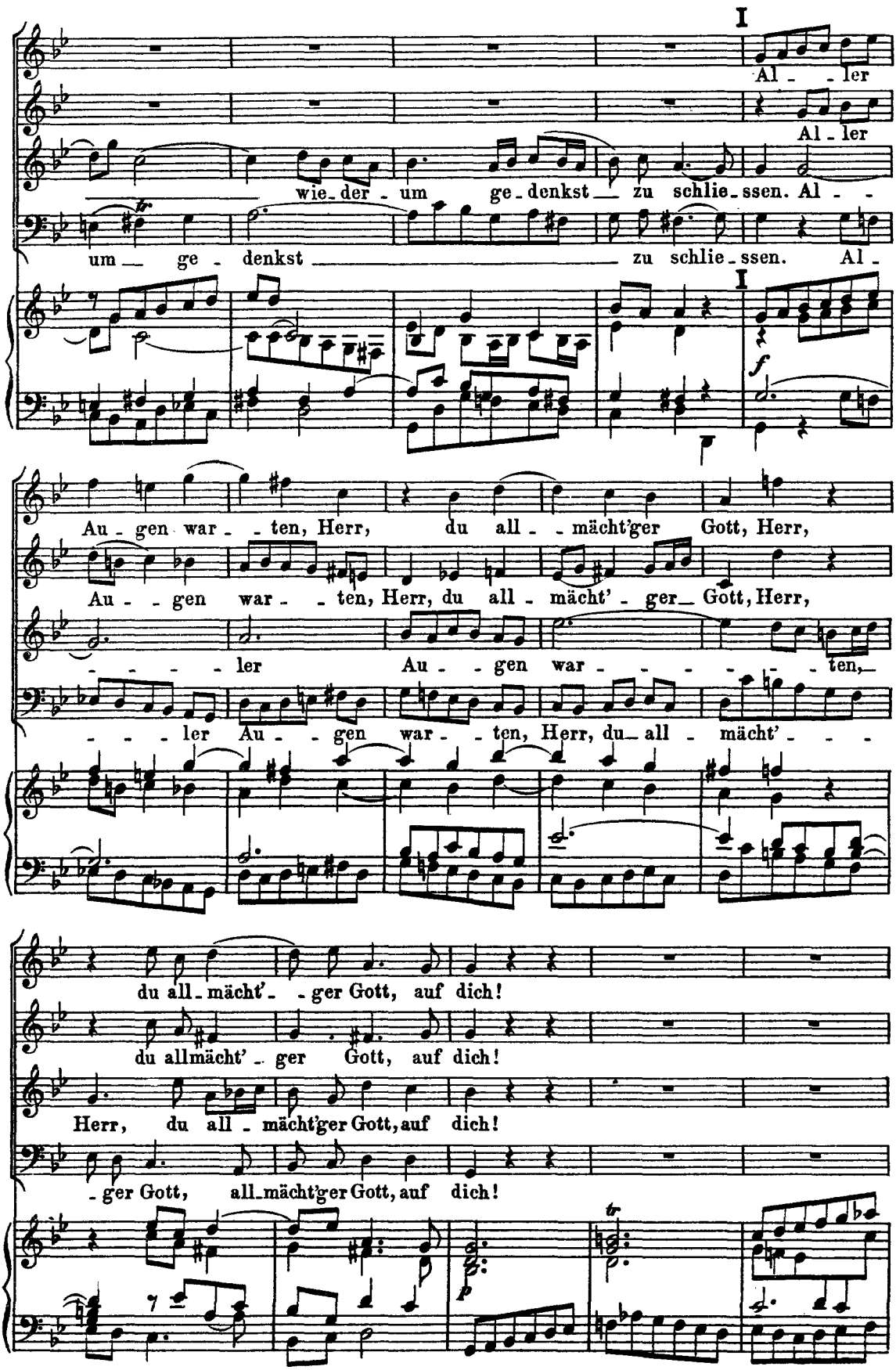
I
Al - - ler
Al - ler
wie - der - um ge - denkst zu schlie - ssen. Al - -
um ge - denkst zu schlie - ssen. Al -
I
f
Au - gen war - - ten, Herr, du all - - mächt'ger Gott, Herr,
Au - - gen war - - ten, Herr, du all - mächt' - ger Gott, Herr,
- - - - - ler Au - - gen war - - - - - - - ten,
- - - - ler Au - - gen war - - ten, Herr, du all - mächt' - - -
du all - mächt' - - ger Gott, auf dich!
du allmächt' - ger Gott, auf dich!
Herr, du all - mächt'ger Gott, auf dich!
- ger Gott, all - mächt'ger Gott, auf dich!
p

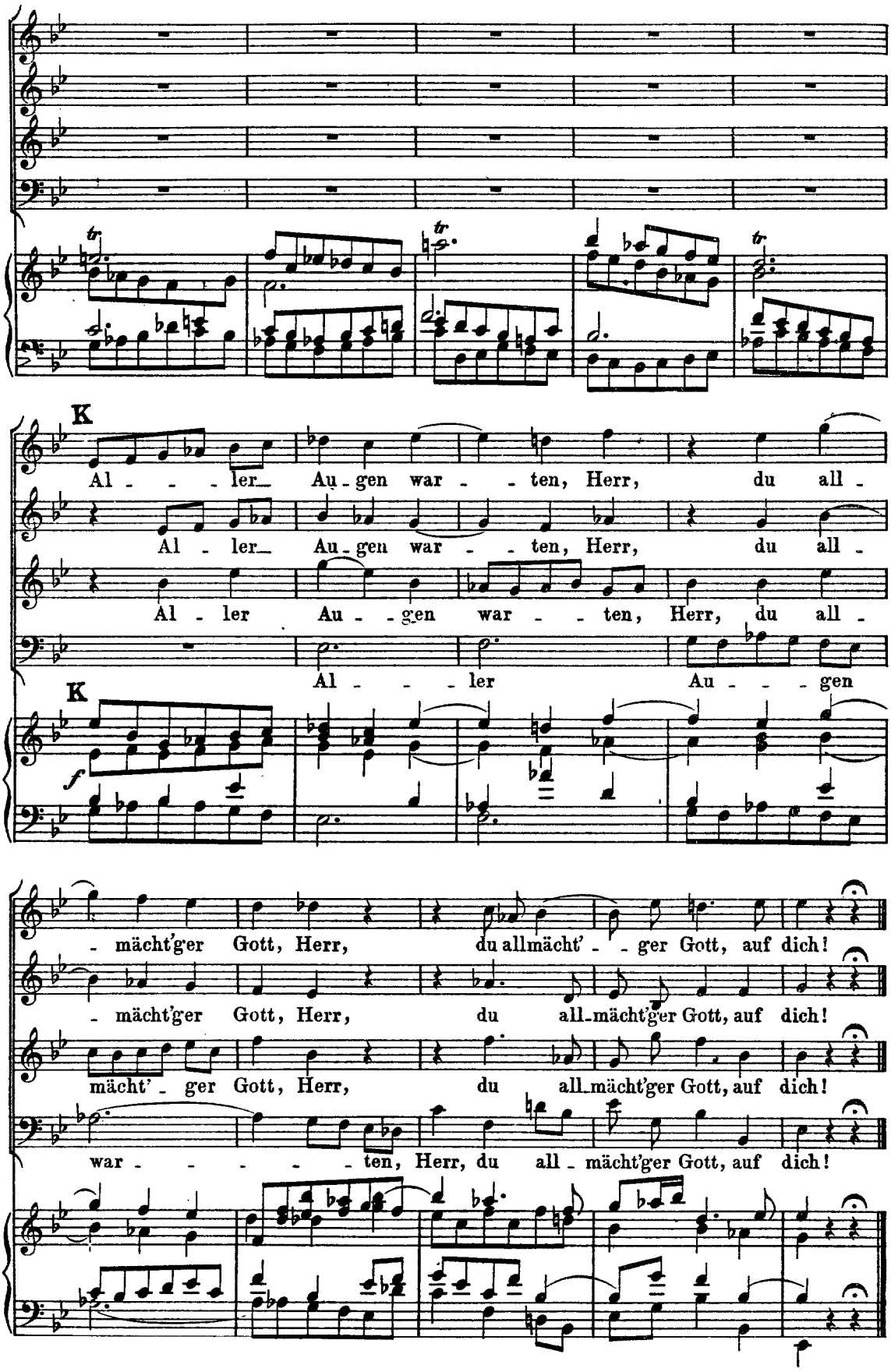
K
Al - - - ler Au - gen war - - ten, Herr, du all -
Al - ler Au - gen war - - ten, Herr, du all -
Al - ler Au - gen war - - ten, Herr, du all -
Al - - - ler Au - - - gen
K
f
- mächt'ger Gott, Herr, du allmächt' - - ger Gott, auf dich!
- mächt'ger Gott, Herr, du all-mächt'ger Gott, auf dich!
mächt' - ger Gott, Herr, du all-mächt'ger Gott, auf dich!
war - - - - - ten, Herr, du all - mächt'ger Gott, auf dich!

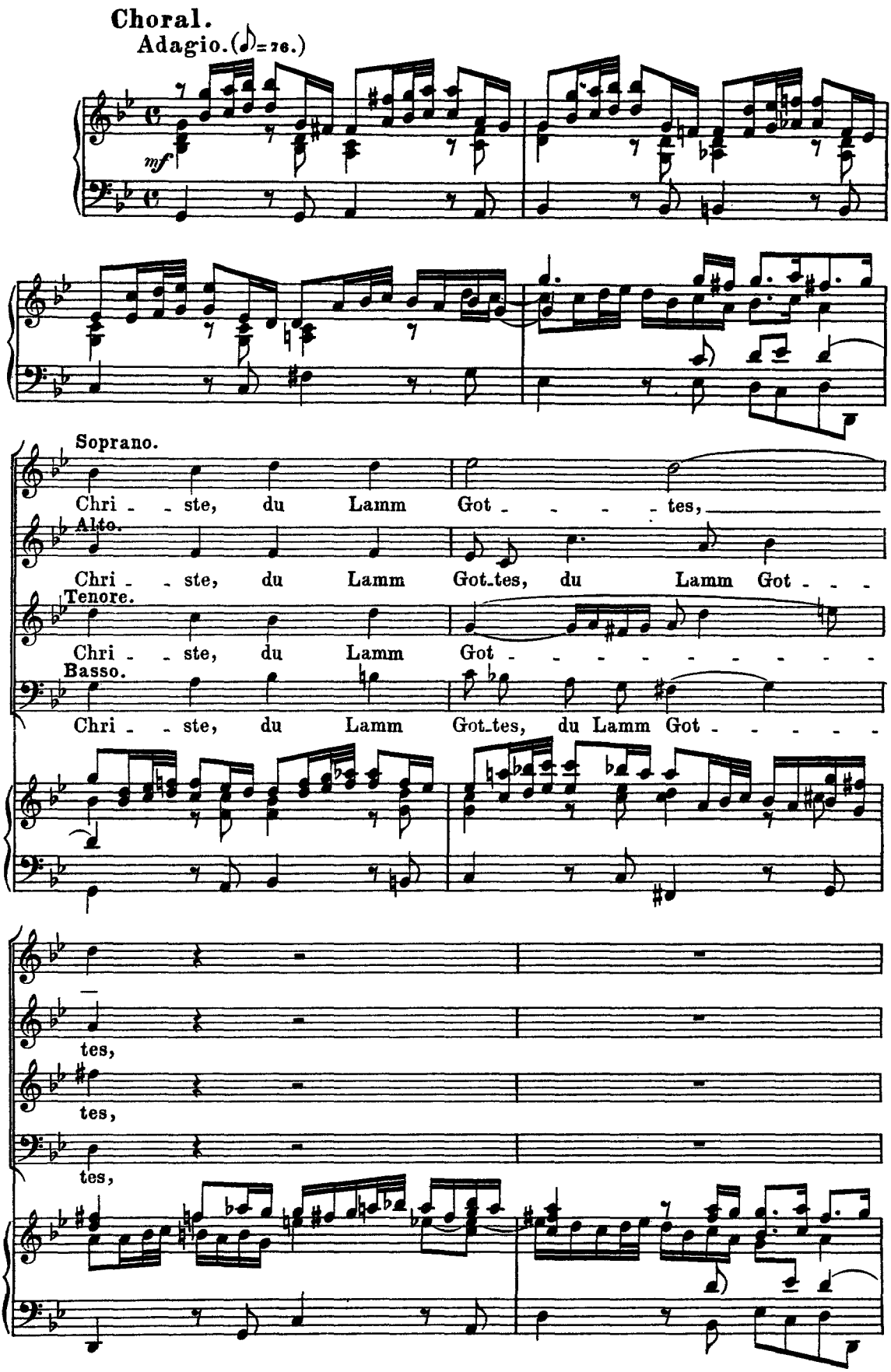
Choral.
Adagio. (♪=76.)
mf
Soprano.
Chri - - ste, du Lamm Got - - - - - tes,
Alto.
Chri - - ste, du Lamm Got - tes, du Lamm Got - - -
Tenore.
Chri - - ste, du Lamm Got - - - - - - - - - -
Basso.
Chri - - ste, du Lamm Got - tes, du Lamm Got - - - - -
tes,
tes,
tes,

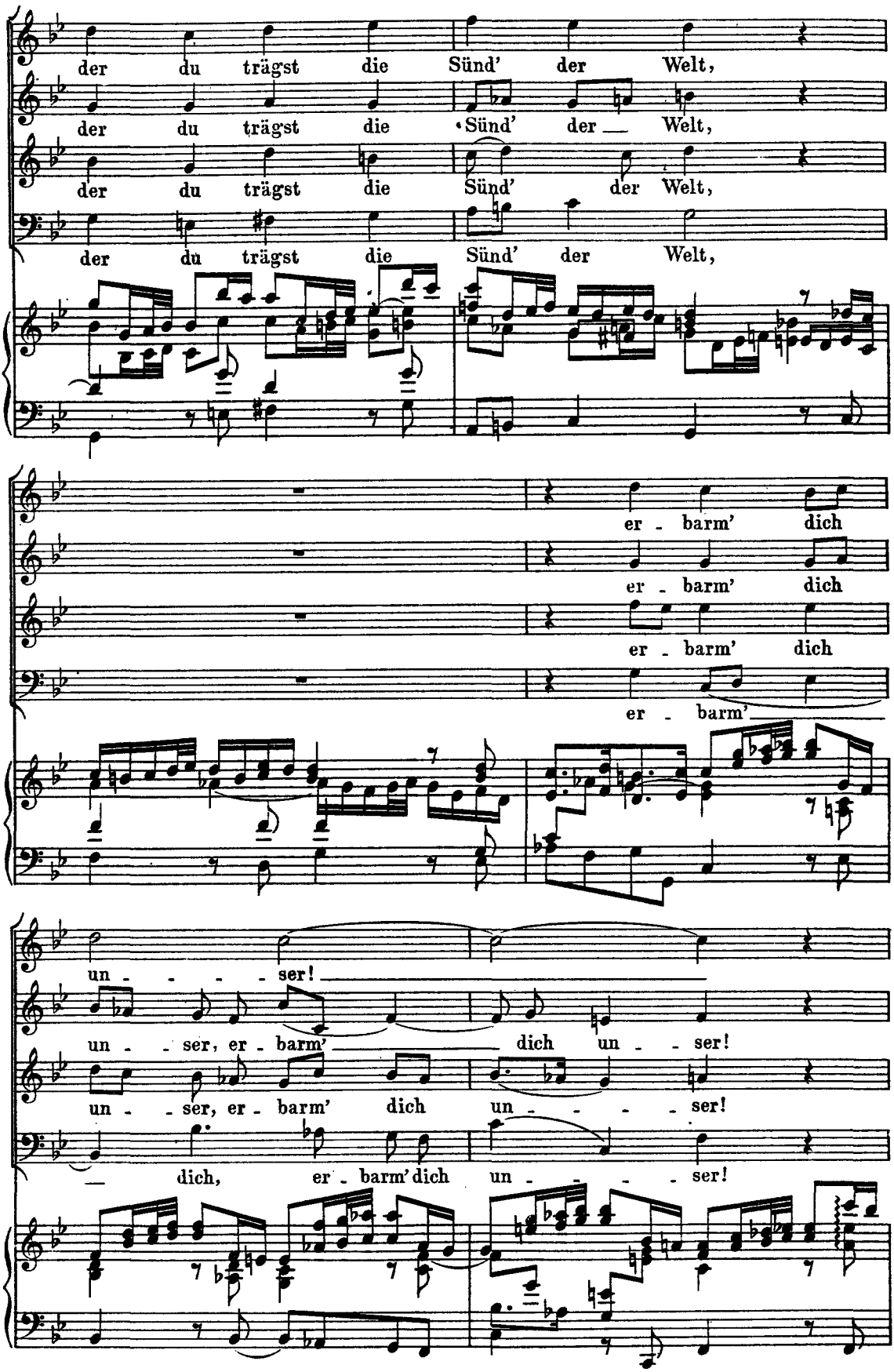
der du trägst die Sünd' der Welt,
der du trägst die Sünd' der Welt,
der du trägst die Sünd' der Welt,
der du trägst die Sünd' der Welt,
er - barm' dich
er - barm' dich
er - barm' dich
er - barm'
un - - - - ser!
un - - ser, er - barm' dich un - - ser!
un - - ser, er - barm' dich un - - - - ser!
— dich, er - barm' dich un - - - - ser!

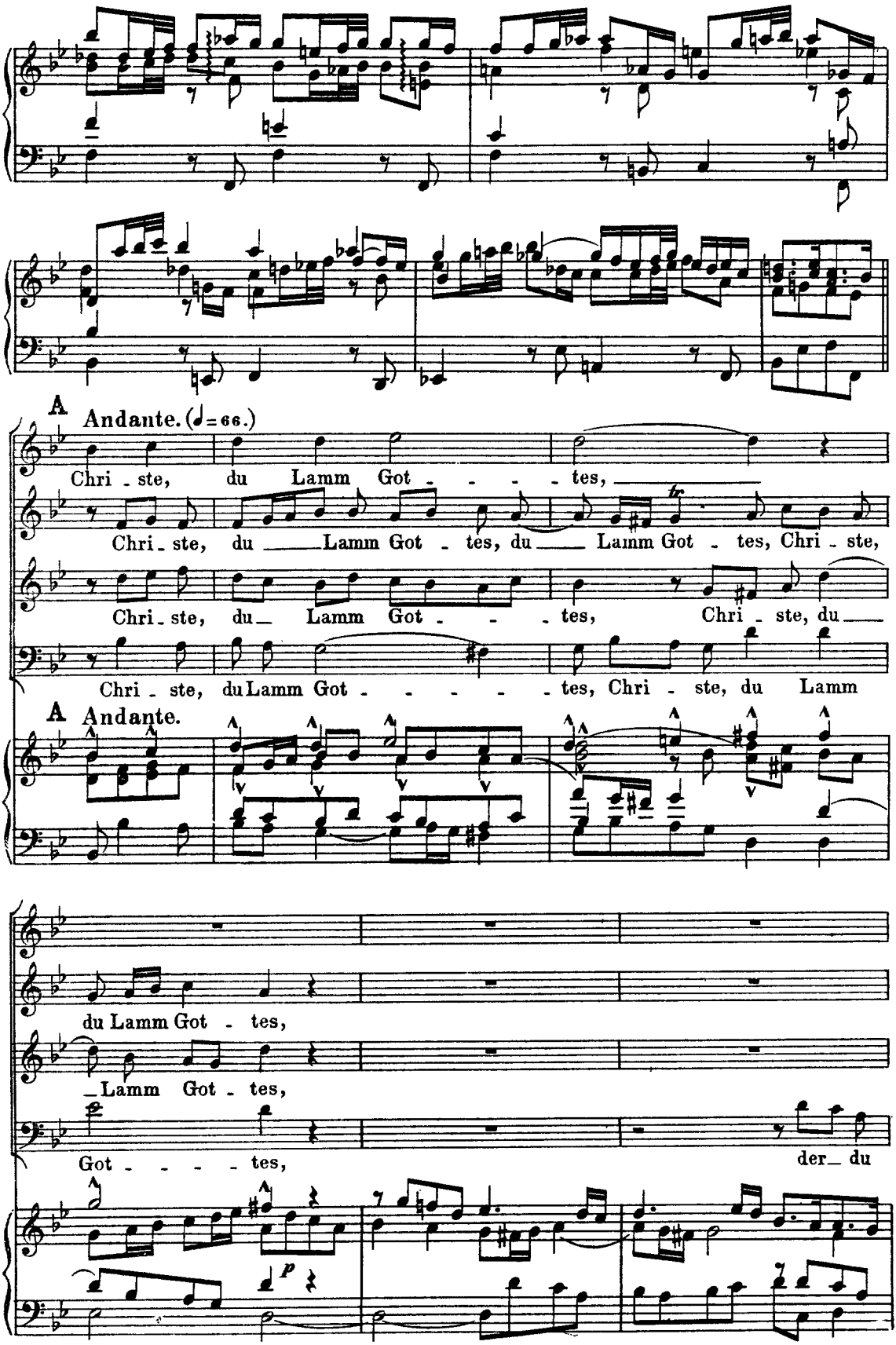
A
Andante. (♩= 66.)
Chri - ste, du Lamm Got - - - - tes,
Chri - ste, du Lamm Got - tes, du Lamm Got - tes, Chri - ste,
Chri - ste, du Lamm Got - - - tes, Chri - ste, du
Chri - ste, du Lamm Got - - - - - tes, Chri - ste, du Lamm
A
Andante.
du Lamm Got - tes,
Lamm Got - tes,
Got - - - - tes, der du
p

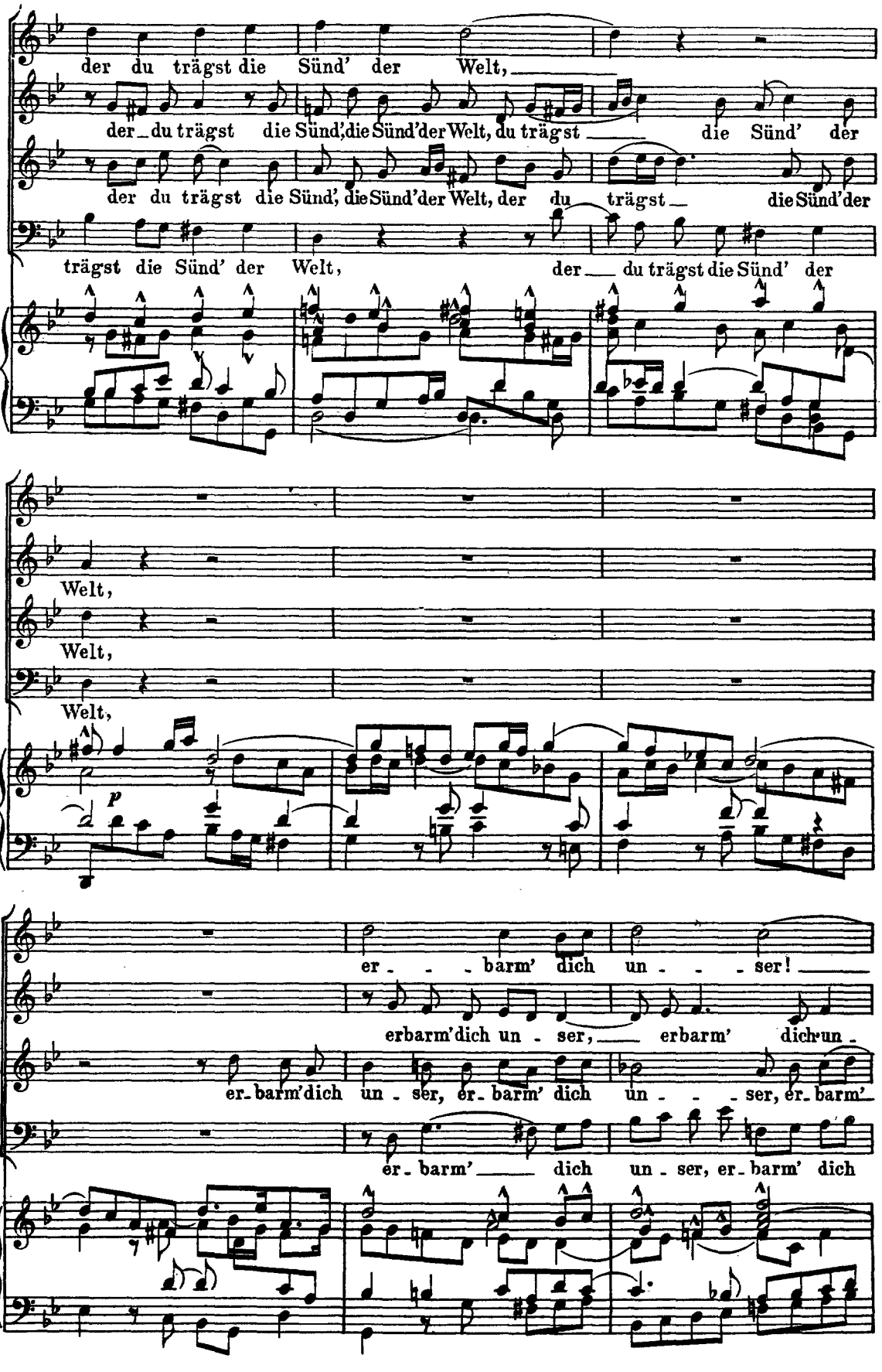
der du trägst die Sünd' der Welt,
der du trägst die Sünd', die Sünd' der Welt, du trägst die Sünd' der
der du trägst die Sünd', die Sünd' der Welt, der du trägst die Sünd' der
trägst die Sünd' der Welt, der du trägst die Sünd' der
Welt,
Welt,
Welt,
p
er - - - barm' dich un - - - ser!
erbarm' dich un - ser, erbarm' dich un -
er - barm' dich un - ser, er - barm' dich un - - - ser, er - barm'
er - barm' dich un - ser, er - barm' dich

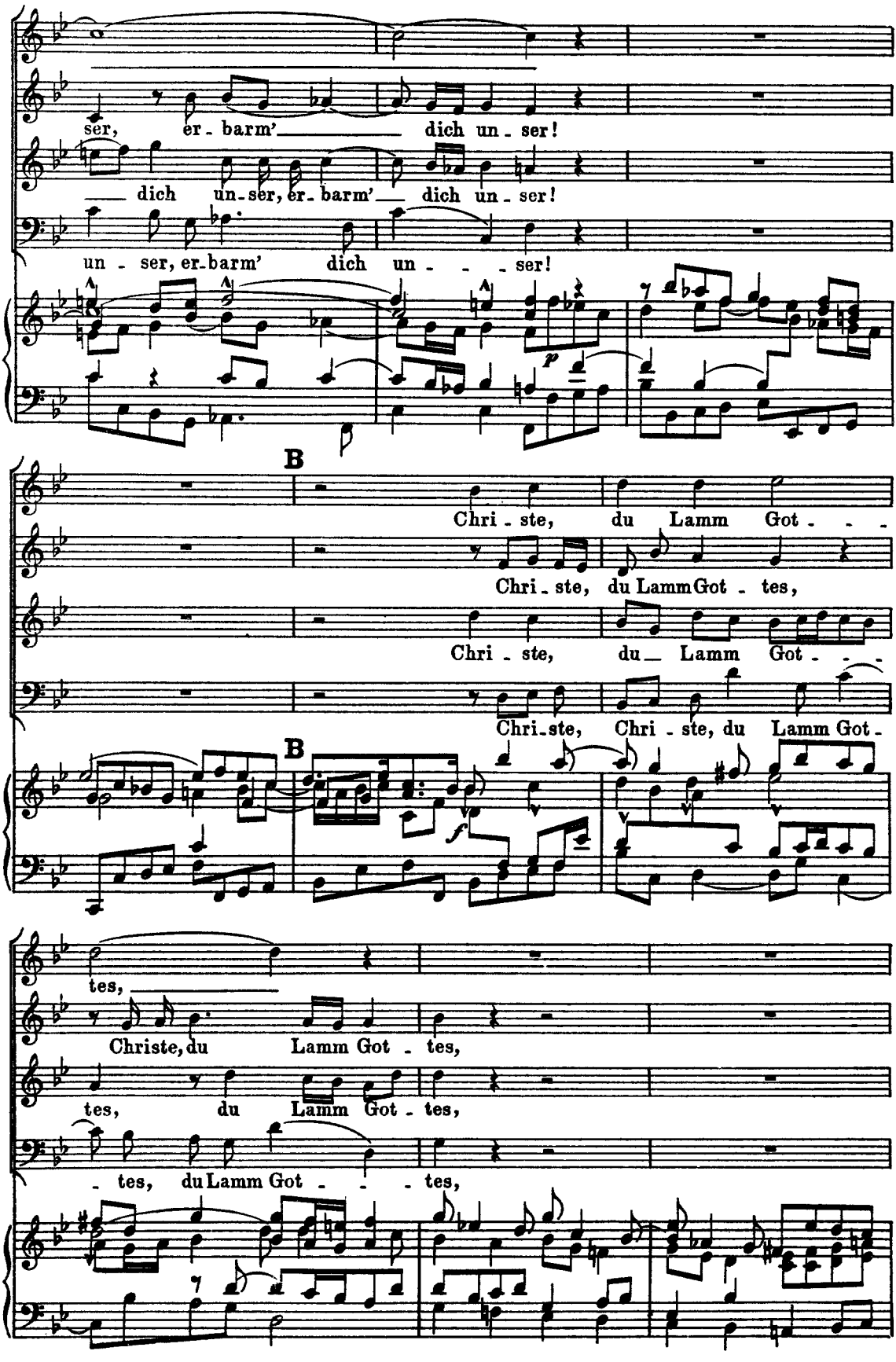
ser, er - barm' dich un - ser!
dich un - ser, er - barm' dich un - ser!
un - ser, er - barm' dich un - - - ser!
B
Chri - ste, du Lamm Got - - -
Chri - ste, du Lamm Got - tes,
Chri - ste, du Lamm Got - - -
Chri - ste, Chri - ste, du Lamm Got -
B
tes,
Christe, du Lamm Got - tes,
tes, du Lamm Got - tes,
- tes, du Lamm Got - - - tes,

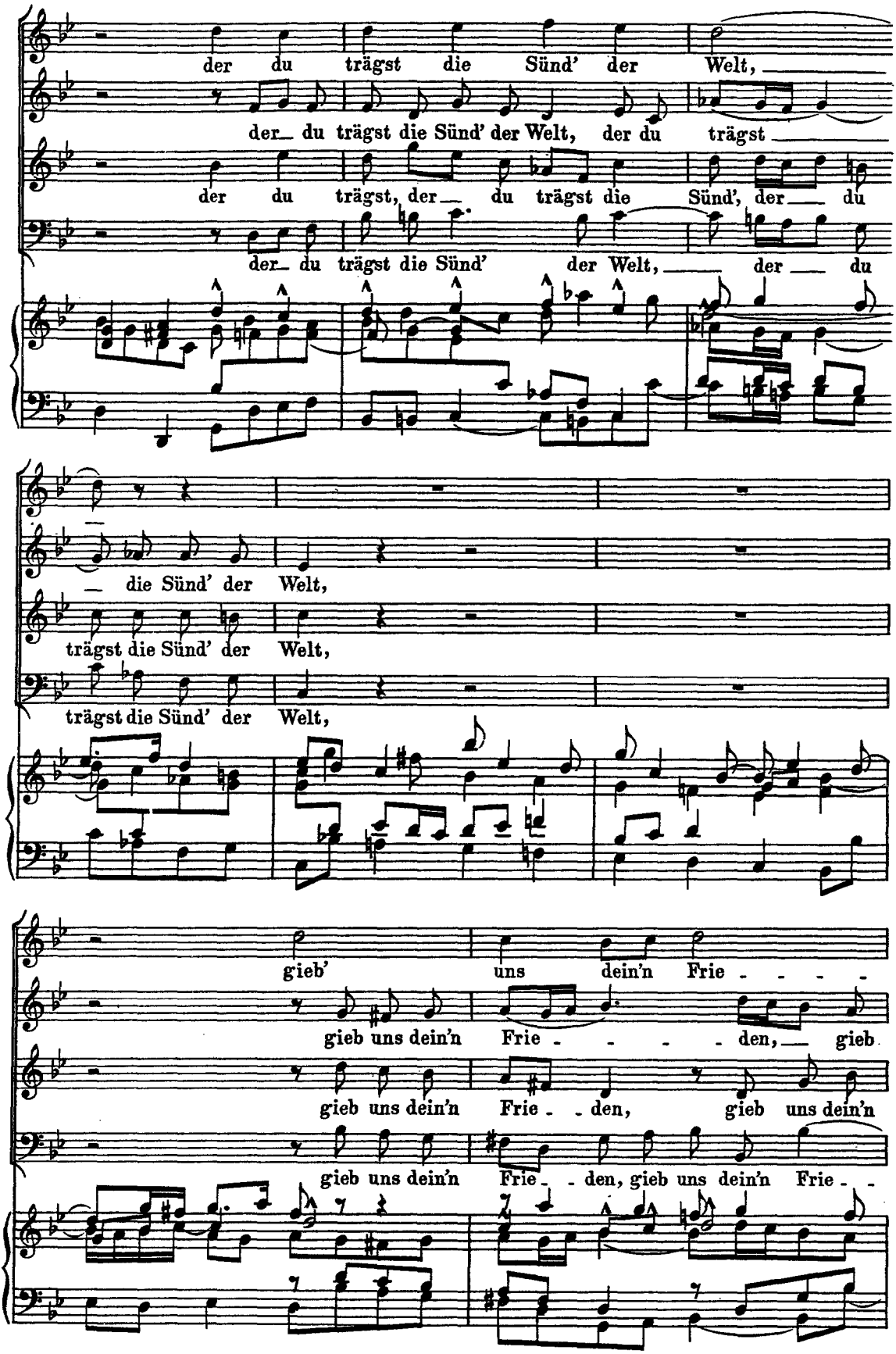
der du trägst die Sünd' der Welt,
der du trägst die Sünd' der Welt, der du trägst
der du trägst, der du trägst die Sünd', der du
der du trägst die Sünd' der Welt, der du
die Sünd' der Welt,
trägst die Sünd' der Welt,
trägst die Sünd' der Welt,
gieb' uns dein'n Frie - - - -
gieb uns dein'n Frie - - - - den, gieb
gieb uns dein'n Frie - - den, gieb uns dein'n
gieb uns dein'n Frie - - den, gieb uns dein'n Frie - -

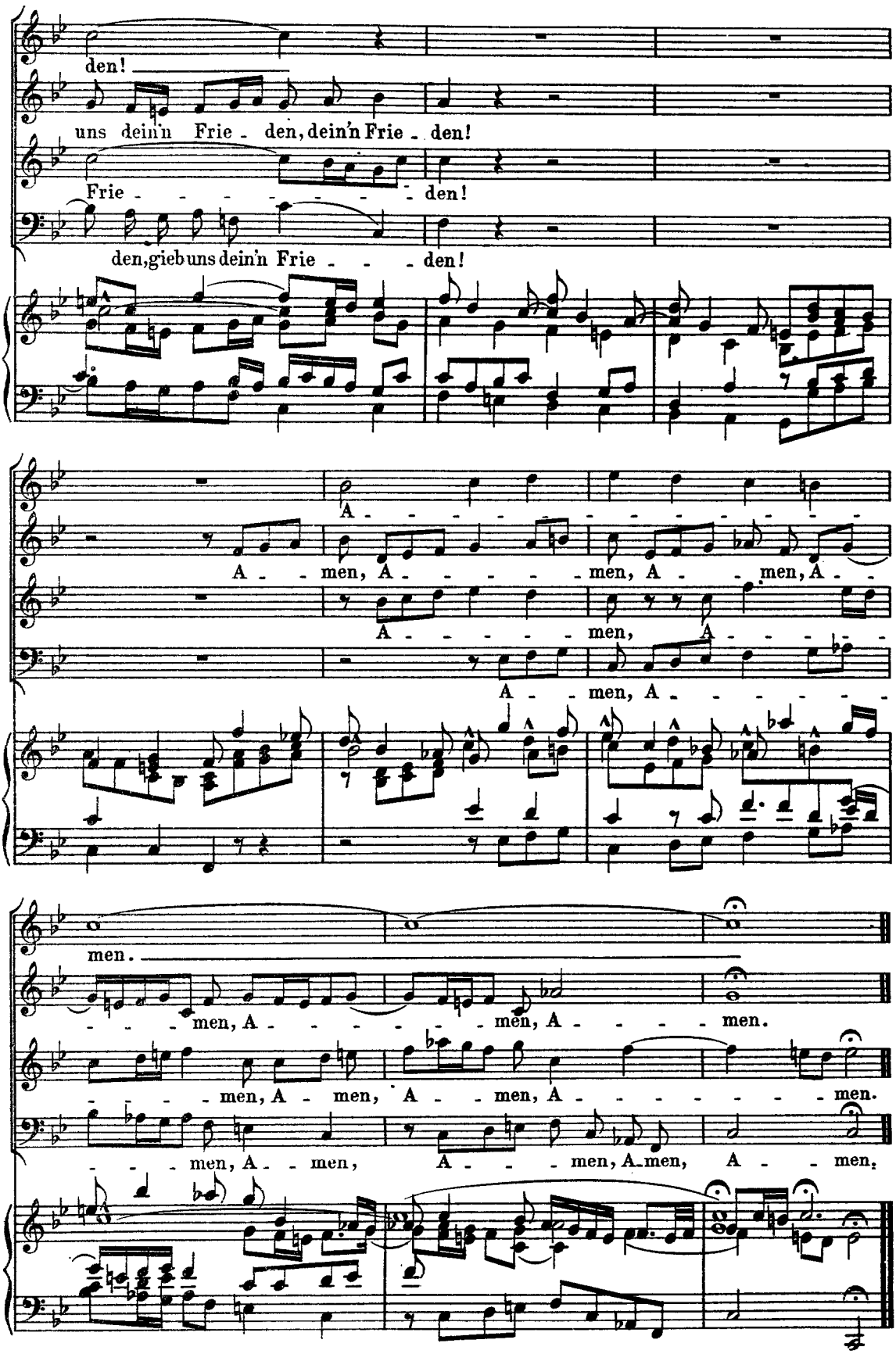
den!
uns dein'n Frie - den, dein'n Frie - den!
Frie - - - - - - - - den!
den, gieb uns dein'n Frie - - - den!
A - - - - - - - - - - - - - - - - - -
A - - men, A - - - - - - men, A - - men, A - -
A - - - - - - men, A - - - - - -
A - - men, A - - - - - - - -
men.
- - - men, A - - - - - - - men, A - - - - men.
- - - - men, A - men, A - - men, A - - - - - - - - men.
- - - men, A - - men, A - - - men, A - men, A - - men.