J.S. Bach

Cantata No. 8

Liebster Gott, wenn werd ich sterben

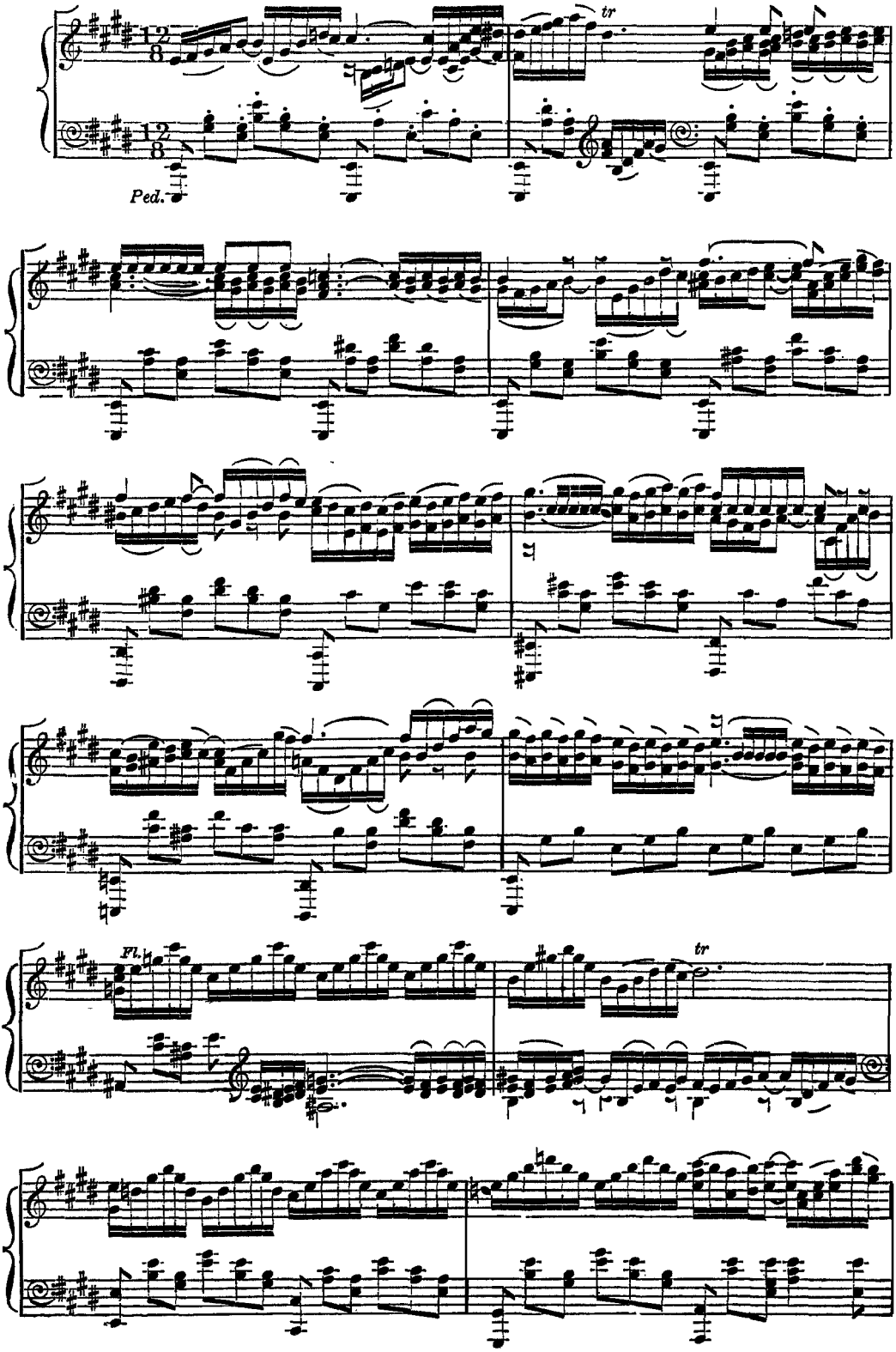

This edition, Copyright 2000 by CD Sheet Music, LLC

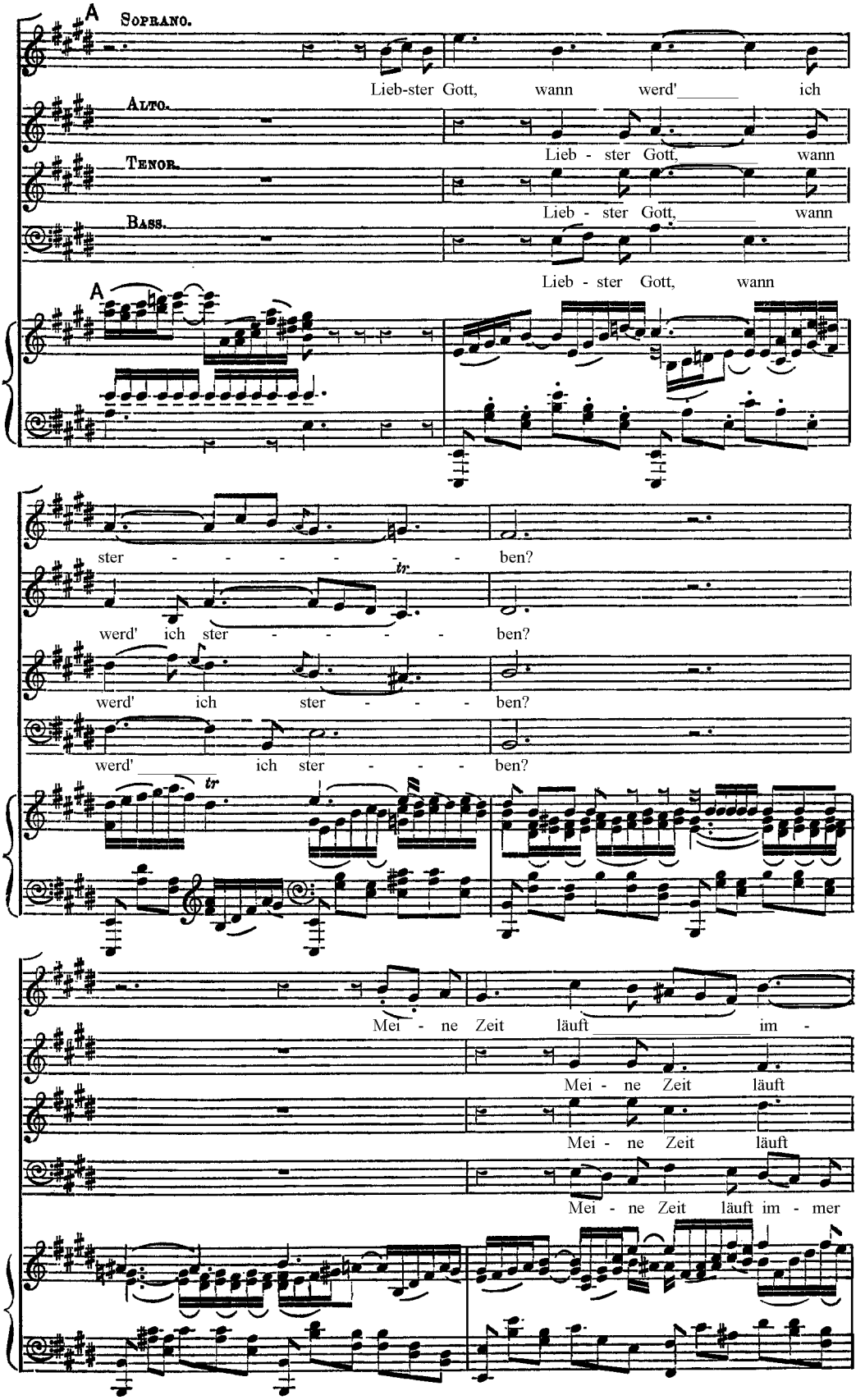
A
Soprano.
Lieb-ster Gott, wann werd' ich
Alto.
Lieb - ster Gott, wann
Tenor.
Lieb - ster Gott, wann
Bass.
Lieb - ster Gott, wann
A
ster - - - - - - ben?
werd' ich ster - - - - - ben?
werd' ich ster - - - - ben?
werd' ich ster - - - - ben?
Mei - ne Zeit läuft im -
Mei - ne Zeit läuft
Mei - ne Zeit läuft
Mei - ne Zeit läuft im - mer

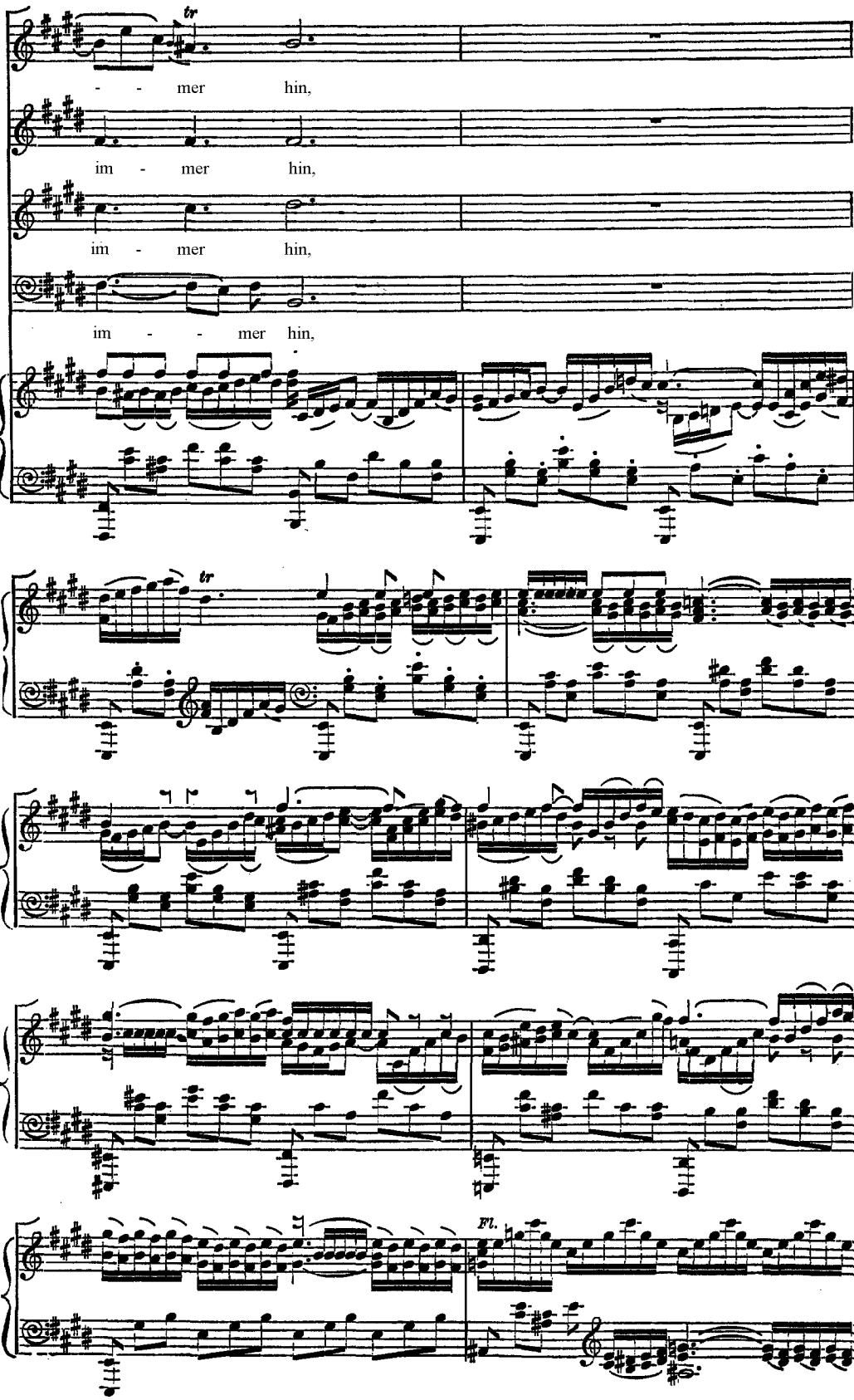
tr
- - mer hin,
im - mer hin,
im - mer hin,
im - - mer hin,
tr
Fl.

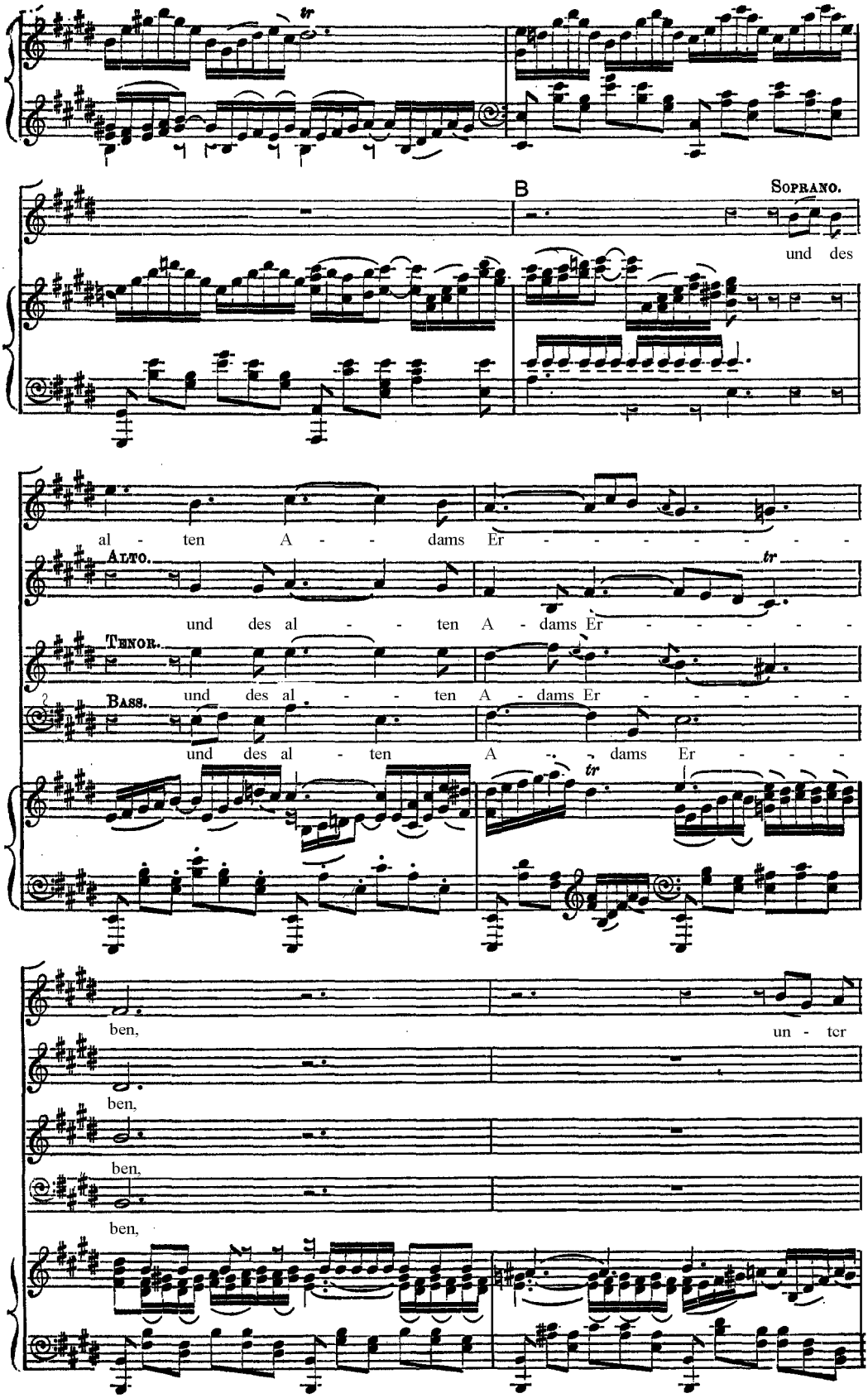
B
Soprano.
und des
al - ten A - - dams Er - - - - - - - -
Alto.
und des al - - - ten A - dams Er - - - - - -
Tenor.
und des al - - - ten A - dams Er - - - - - -
Bass.
und des al - ten A - - dams Er - - - -
ben,
un - ter
ben,
ben,
ben,

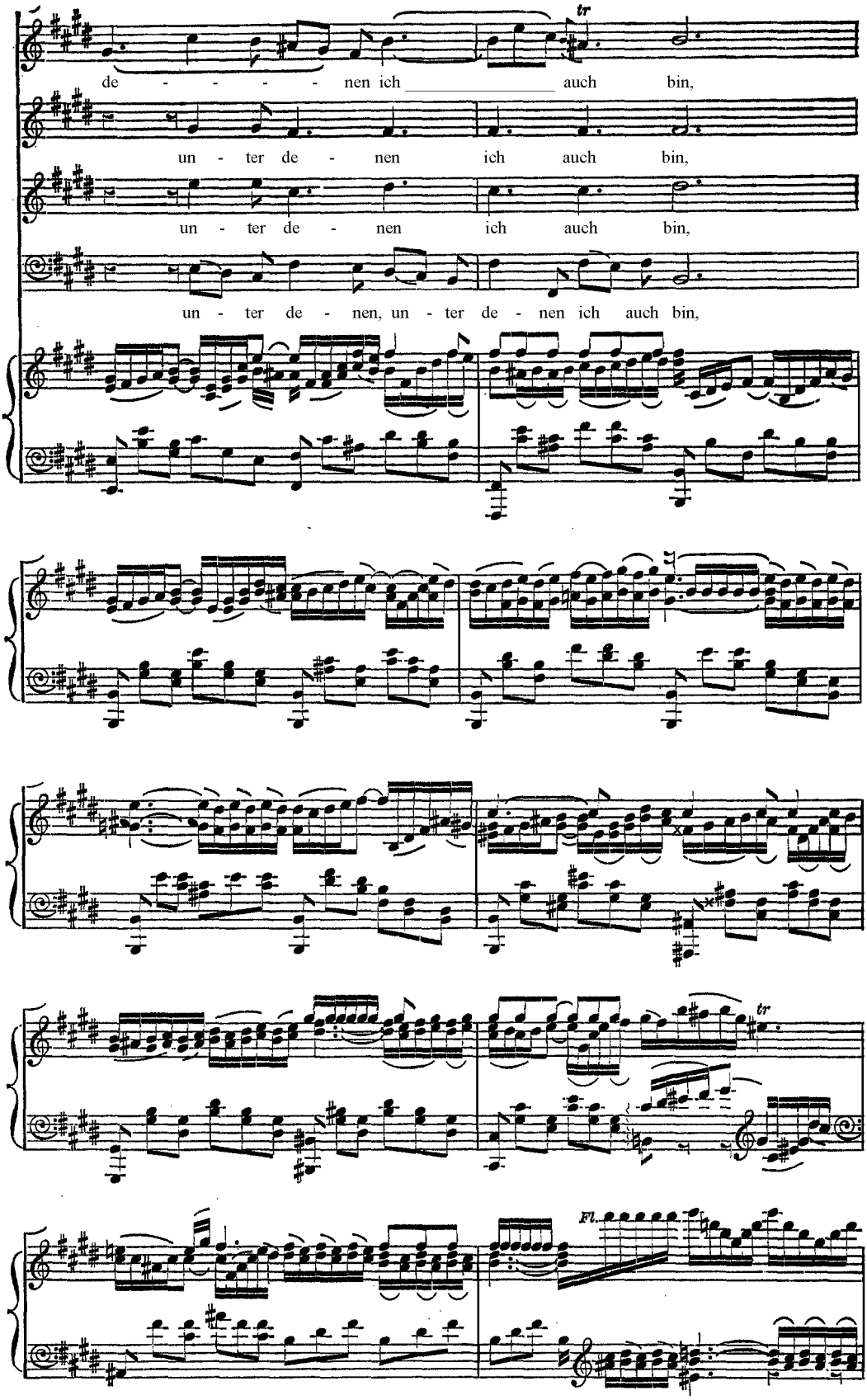
de - - - - - nen ich auch bin,
un - ter de - nen ich auch bin,
un - ter de - nen ich auch bin,
un - ter de - nen, un - ter de - nen ich auch bin,
tr
tr
Fl.

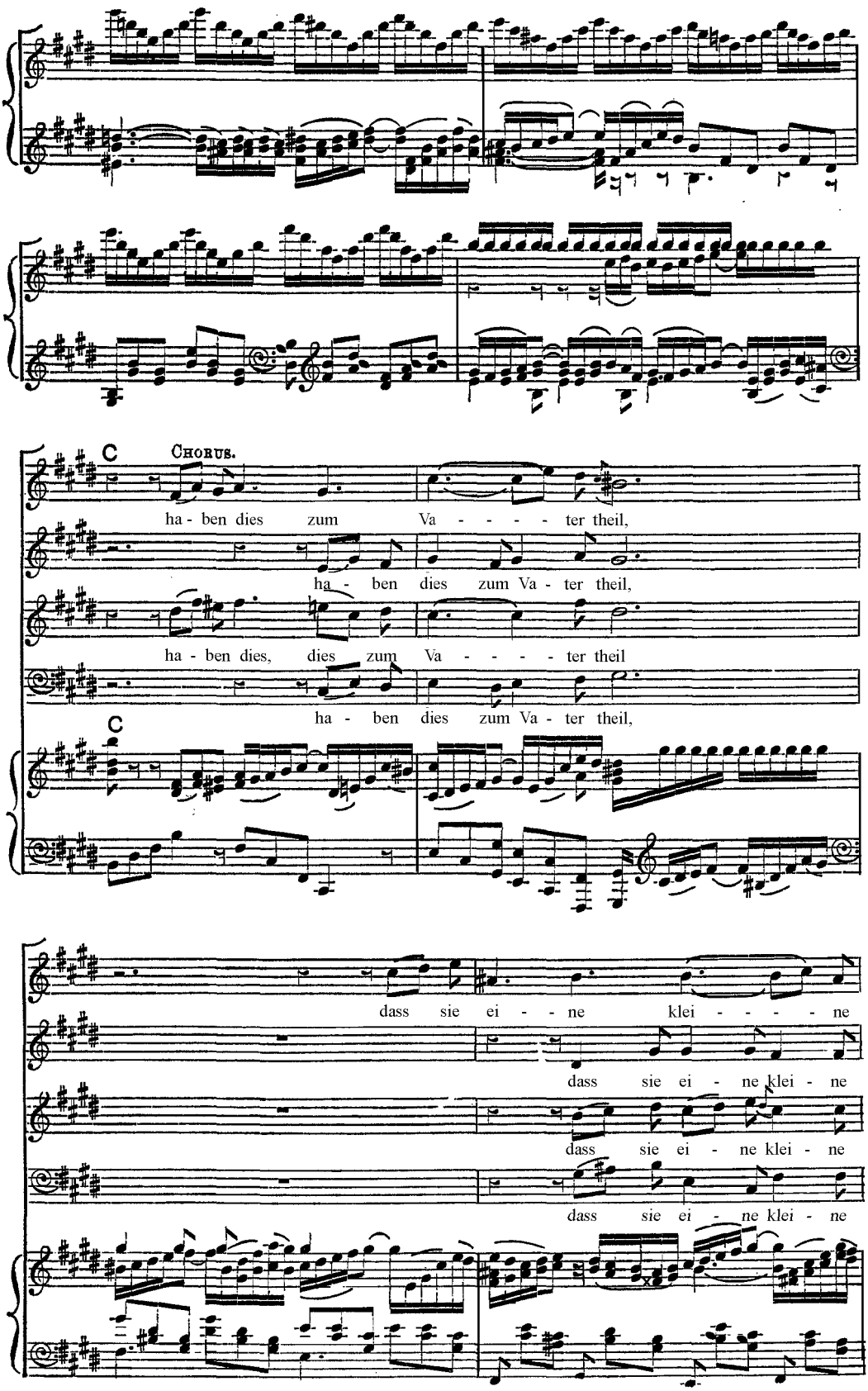
C
Chorus.
ha - ben dies zum Va - - - - ter theil,
ha - ben dies zum Va - ter theil,
ha - ben dies, dies zum Va - - - - ter theil
ha - ben dies zum Va - ter theil,
C
dass sie ei - - ne klei - - - - ne
dass sie ei - ne klei - ne
dass sie ei - ne klei - ne
dass sie ei - ne klei - ne

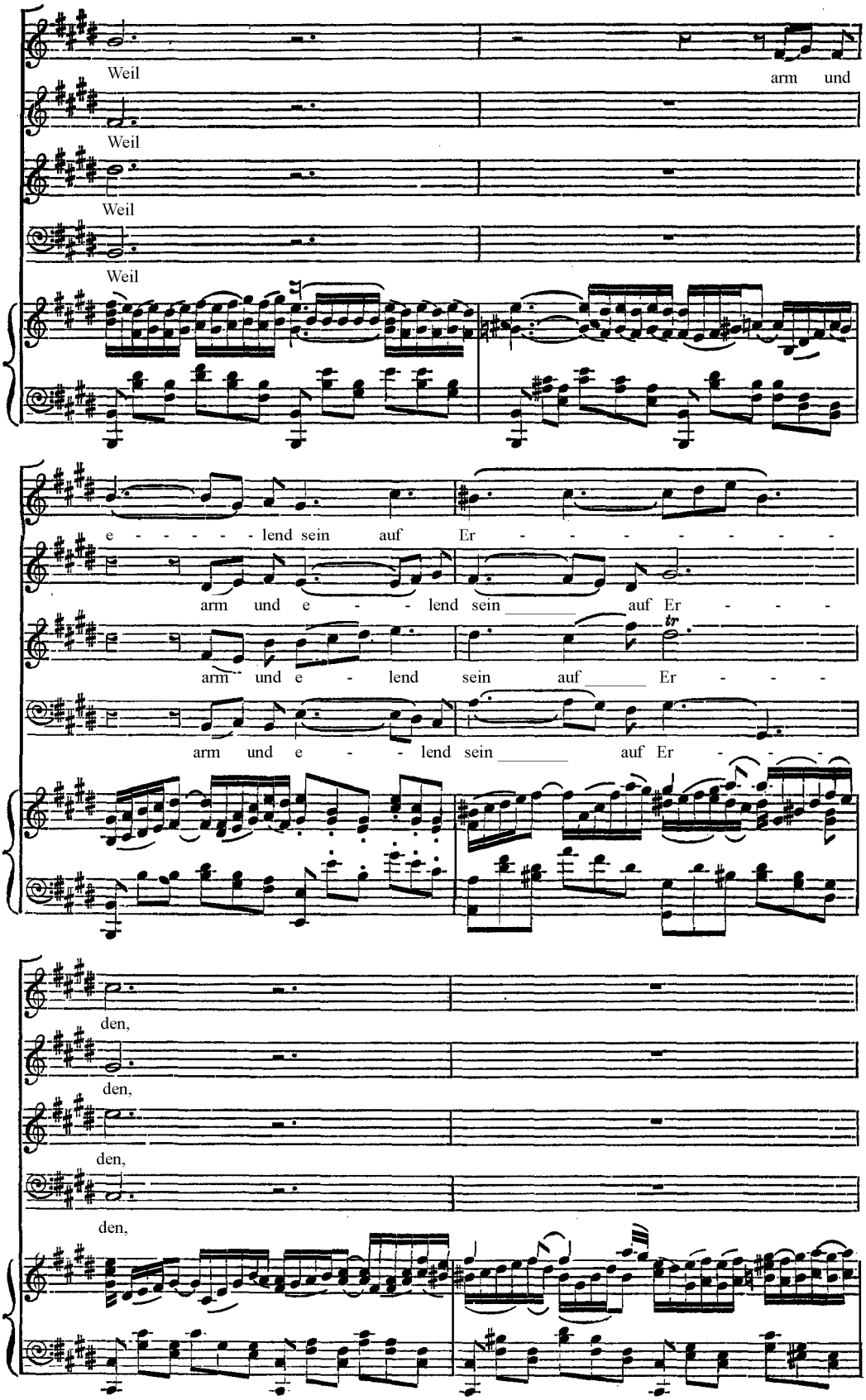
Weil
arm und
Weil
Weil
Weil
e - - - - - lend sein auf Er - - - - - - - - -
arm und e - - - lend sein _____ auf Er - - - -
arm und e - - lend sein auf _____ Er - - - -
arm und e - - - lend sein _____ auf Er - - - -
den,
den,
den,
den,

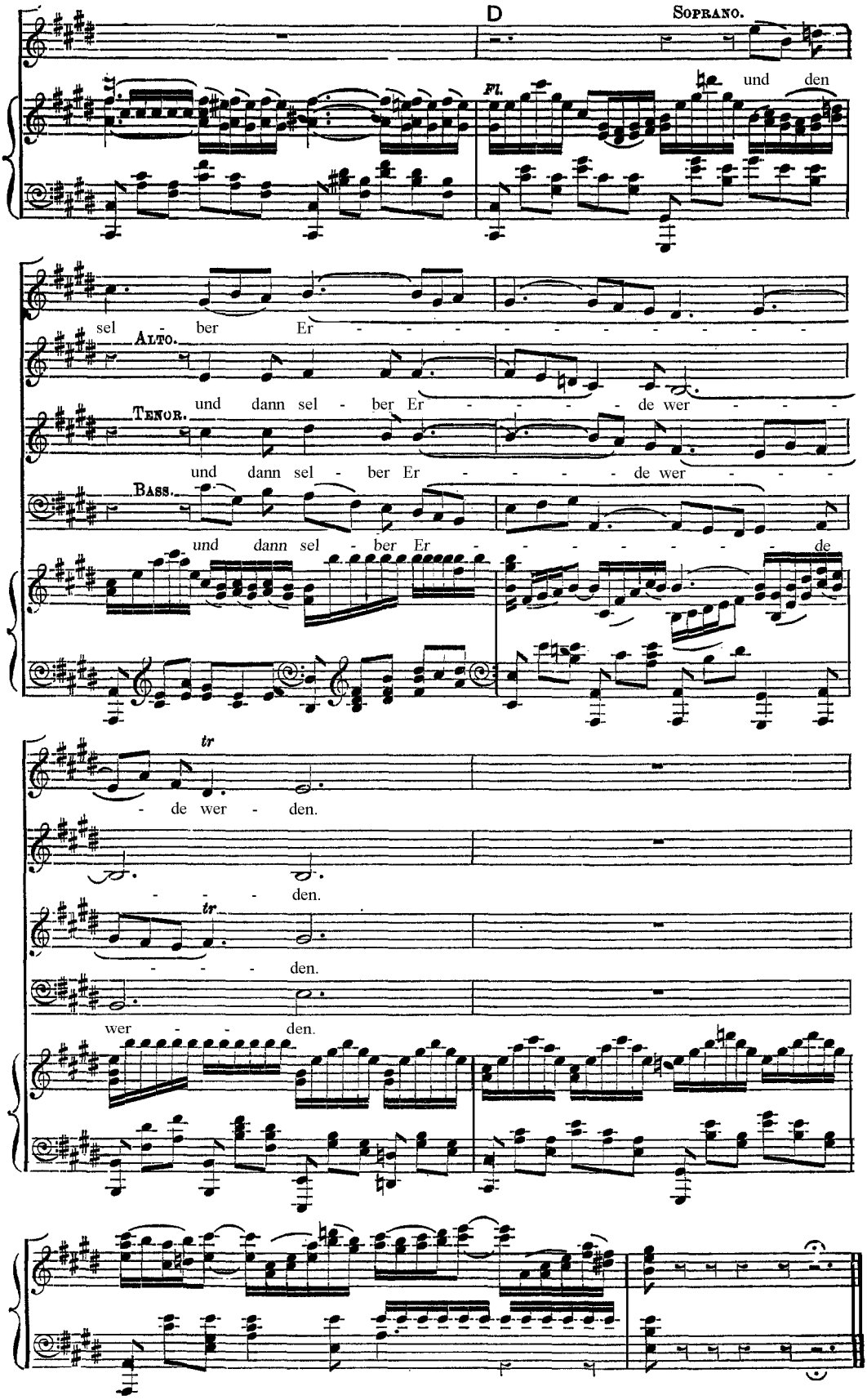
D
Soprano.
Fl.
und den
sel - ber Er - - - - - - - - - -
Alto.
und dann sel - ber Er - - - - de wer - - - -
Tenor.
und dann sel - ber Er - - - - de wer - - - -
Bass.
und dann sel - ber Er - - - - - - de
tr
- de wer - den.
- - - den.
tr
- - - den.
wer - - den.

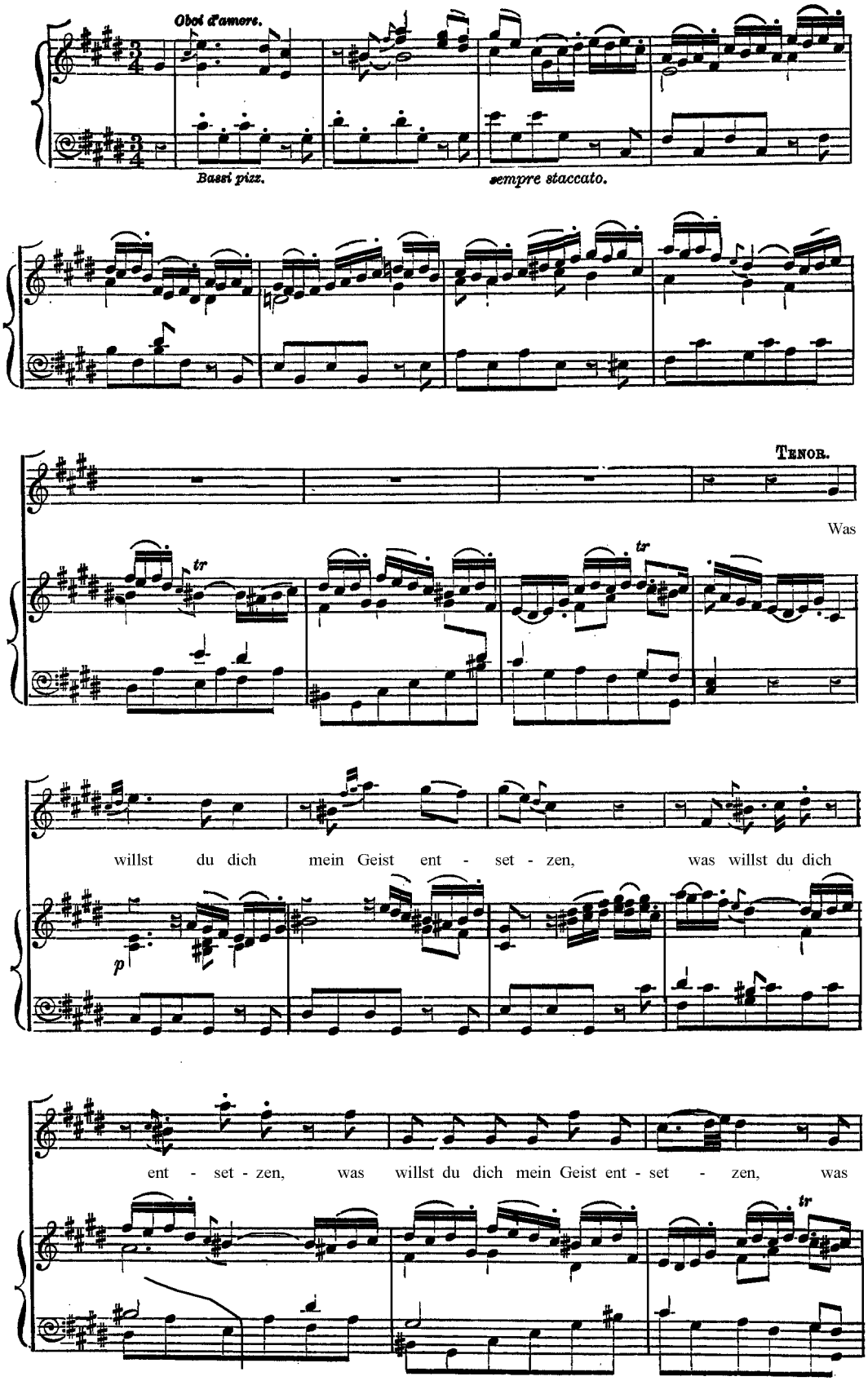
Oboi d'amore.
Bassi pizz.
sempre staccato.
Tenor.
Was
tr
tr
willst du dich mein Geist ent - set - zen, was willst du dich
p
ent - set - zen, was willst du dich mein Geist ent - set - zen, was
tr

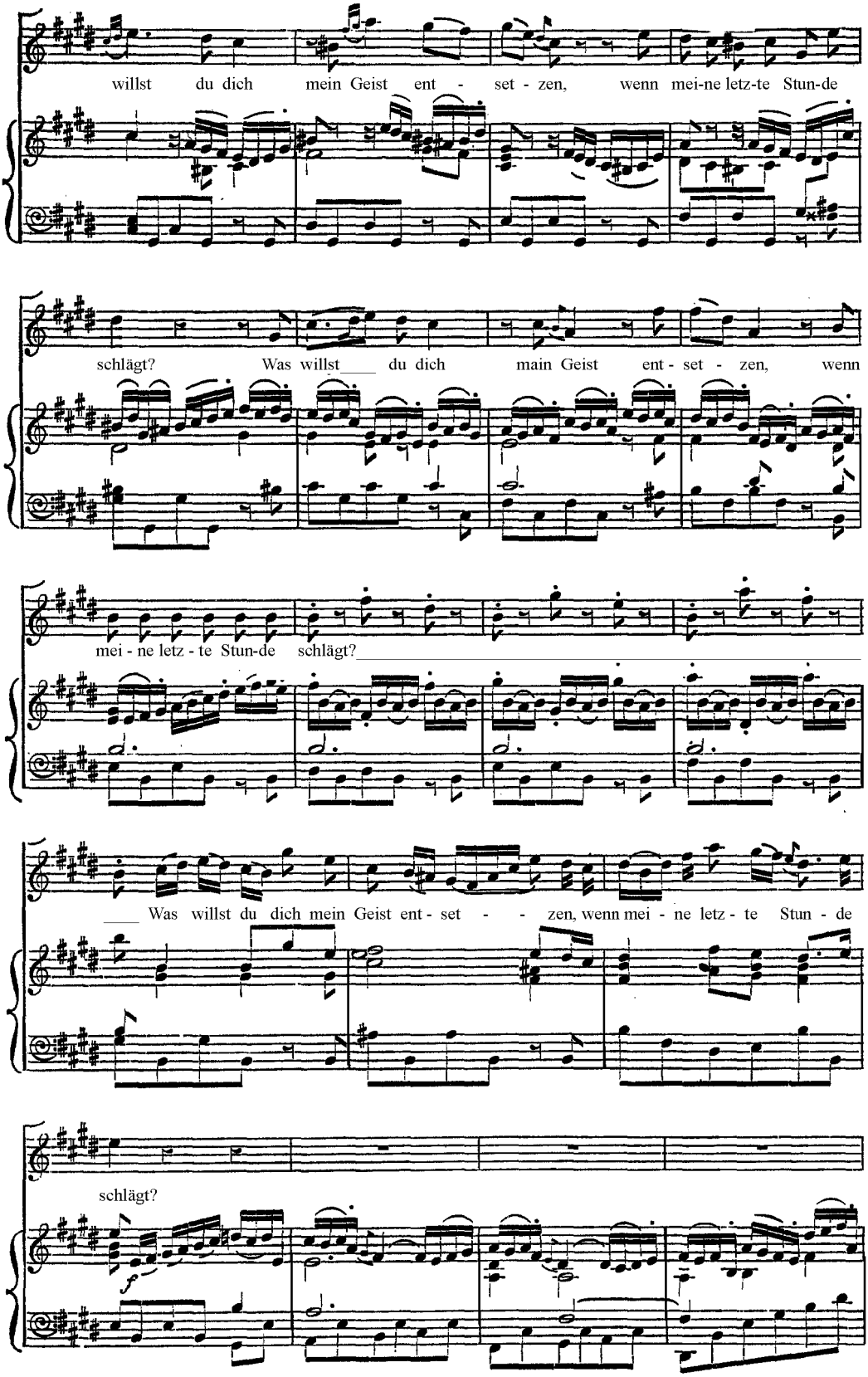
willst du dich mein Geist ent - set - zen, wenn mei-ne letz-te Stun-de
schlägt? Was willst du dich main Geist ent - set - zen, wenn
mei - ne letz - te Stun-de schlägt?
Was willst du dich mein Geist ent - set - - zen, wenn mei - ne letz - te Stun - de
schlägt?

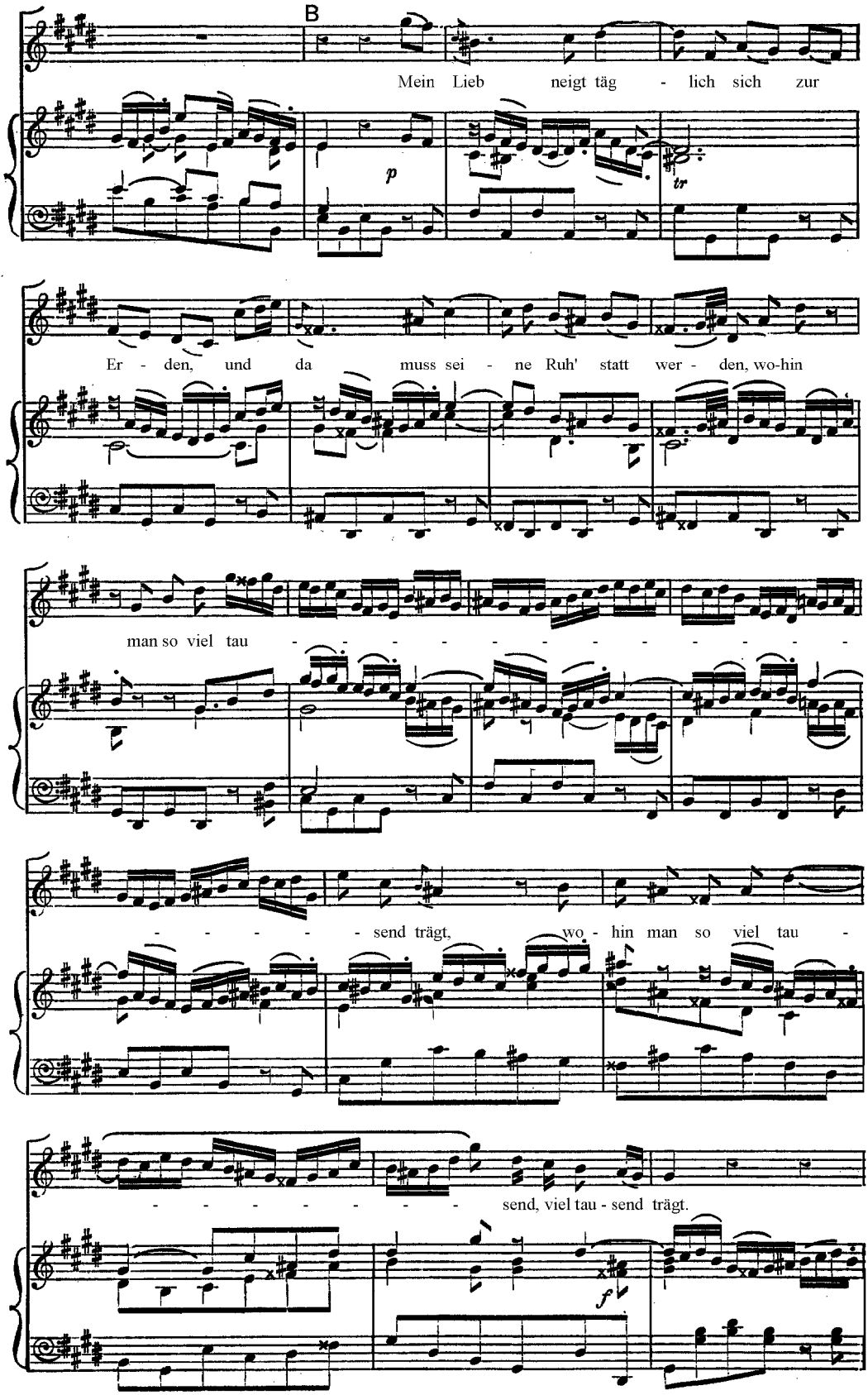
B
Mein Lieb neigt täg - lich sich zur
p
tr
Er - den, und da muss sei - ne Ruh' statt wer - den, wo-hin
man so viel tau - - - - - - - - - - - -
- - - - - - send trägt, wo - hin man so viel tau -
- - - - - - - - send, viel tau - send trägt.
f

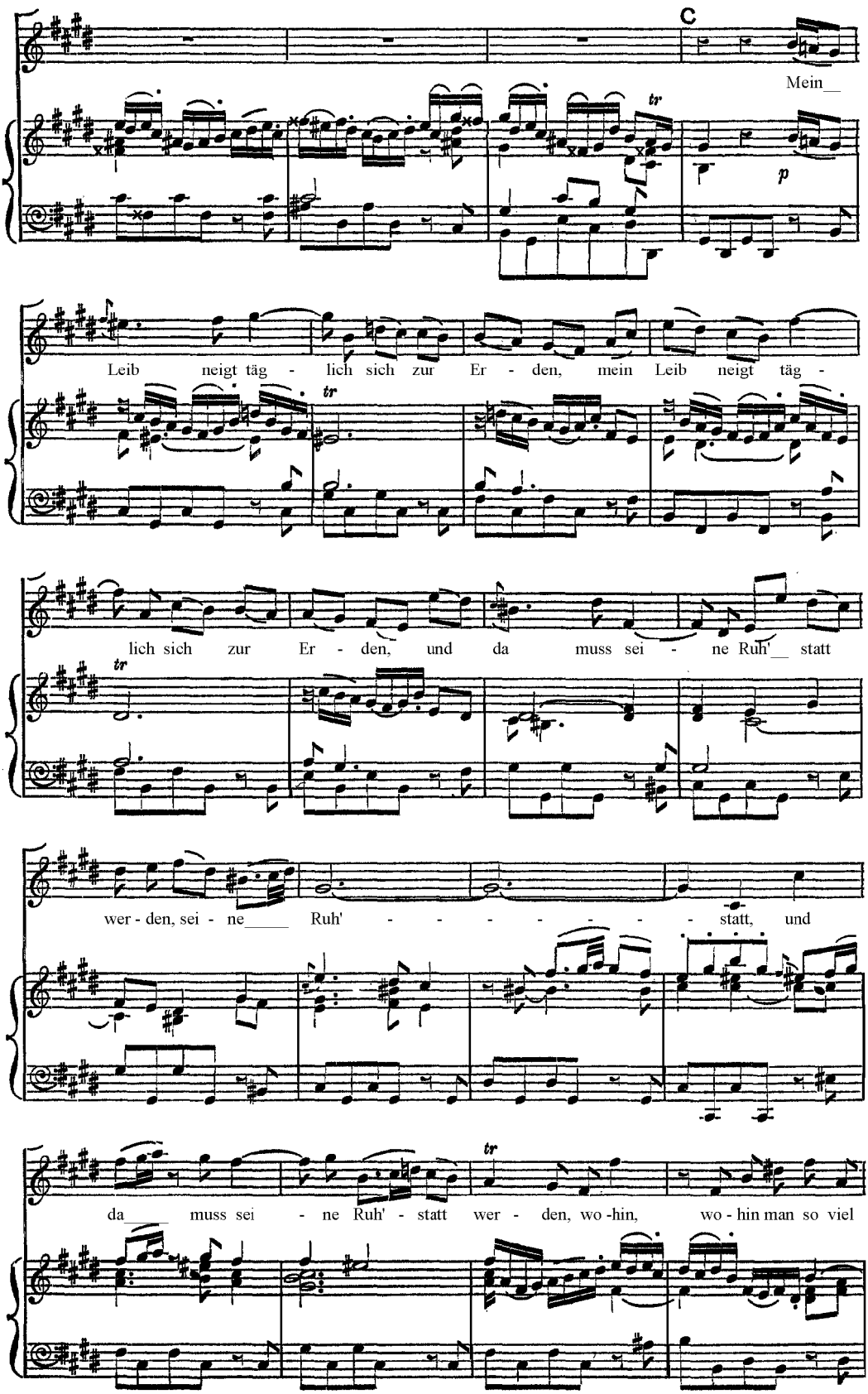
C
Mein
p
Leib neigt täg - lich sich zur Er - den, mein Leib neigt täg -
lich sich zur Er - den, und da muss sei - ne Ruh' statt
wer - den, sei - ne Ruh' - - - - - - - statt, und
da muss sei - ne Ruh' - statt wer - den, wo - hin, wo - hin man so viel

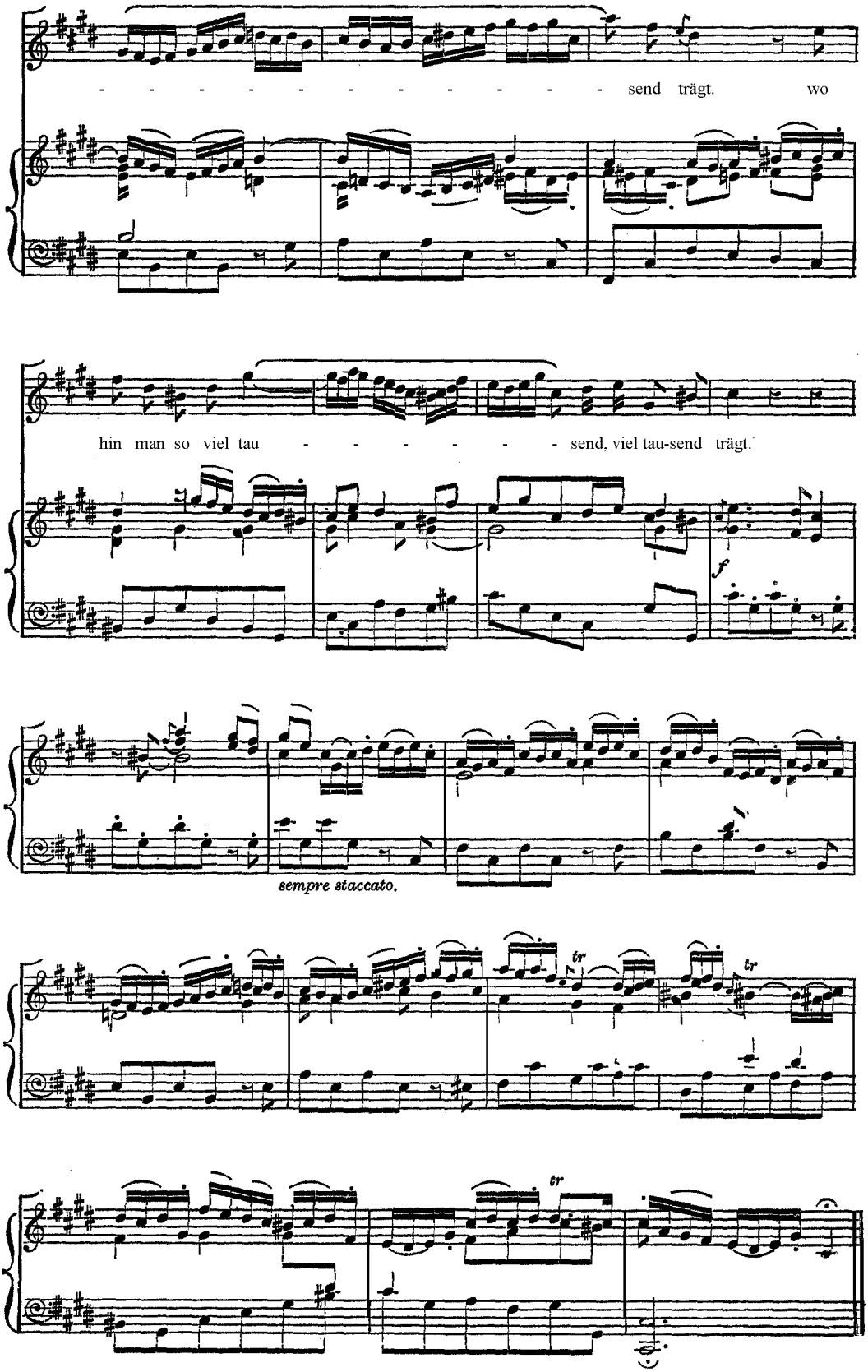
send trägt. wo
hin man so viel tau - - - - - - send, viel tau-send trägt.
f
sempre staccato.
tr
tr
tr

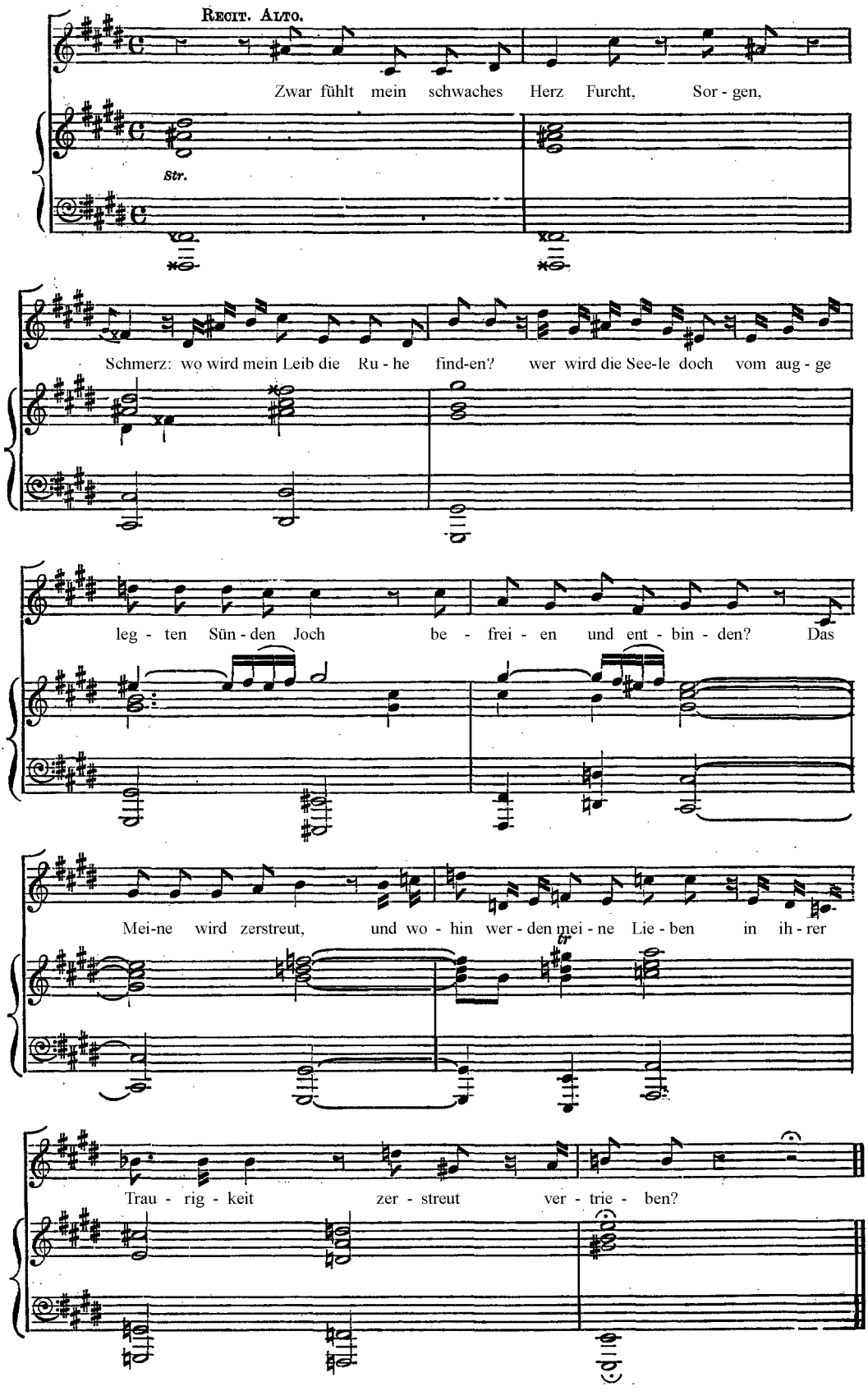
Recit. Alto.
Zwar fühlt mein schwaches Herz Furcht, Sor - gen,
Str.
Schmerz: wo wird mein Leib die Ru - he find-en? wer wird die See-le doch vom aug - ge
leg - ten Sün - den Joch be - frei - en und ent - bin - den? Das
Mei-ne wird zerstreut, und wo - hin wer - den mei - ne Lie - ben in ih - rer
tr
Trau - rig - keit zer - streut ver - trie - ben?

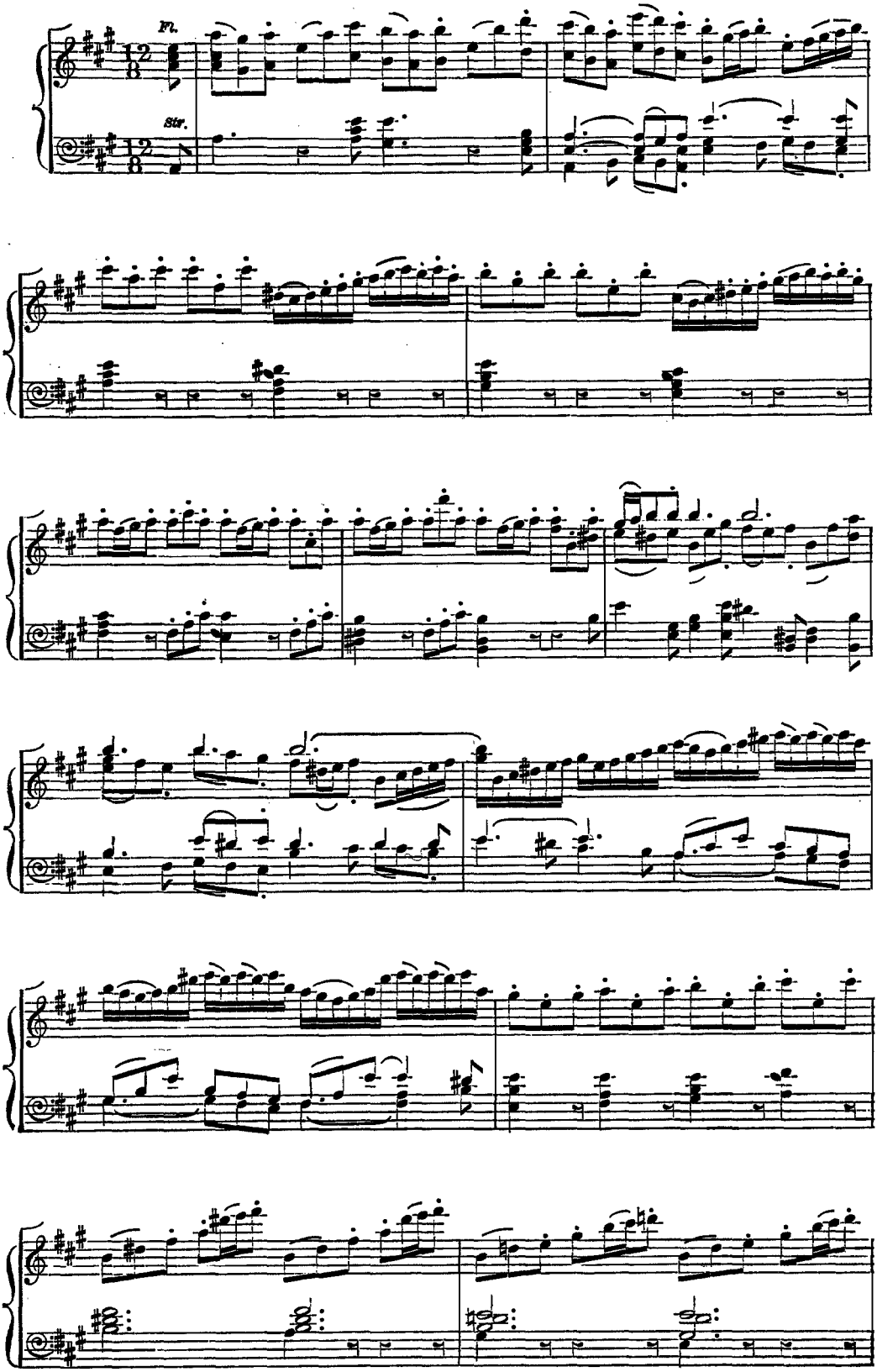
Fl.
Str.

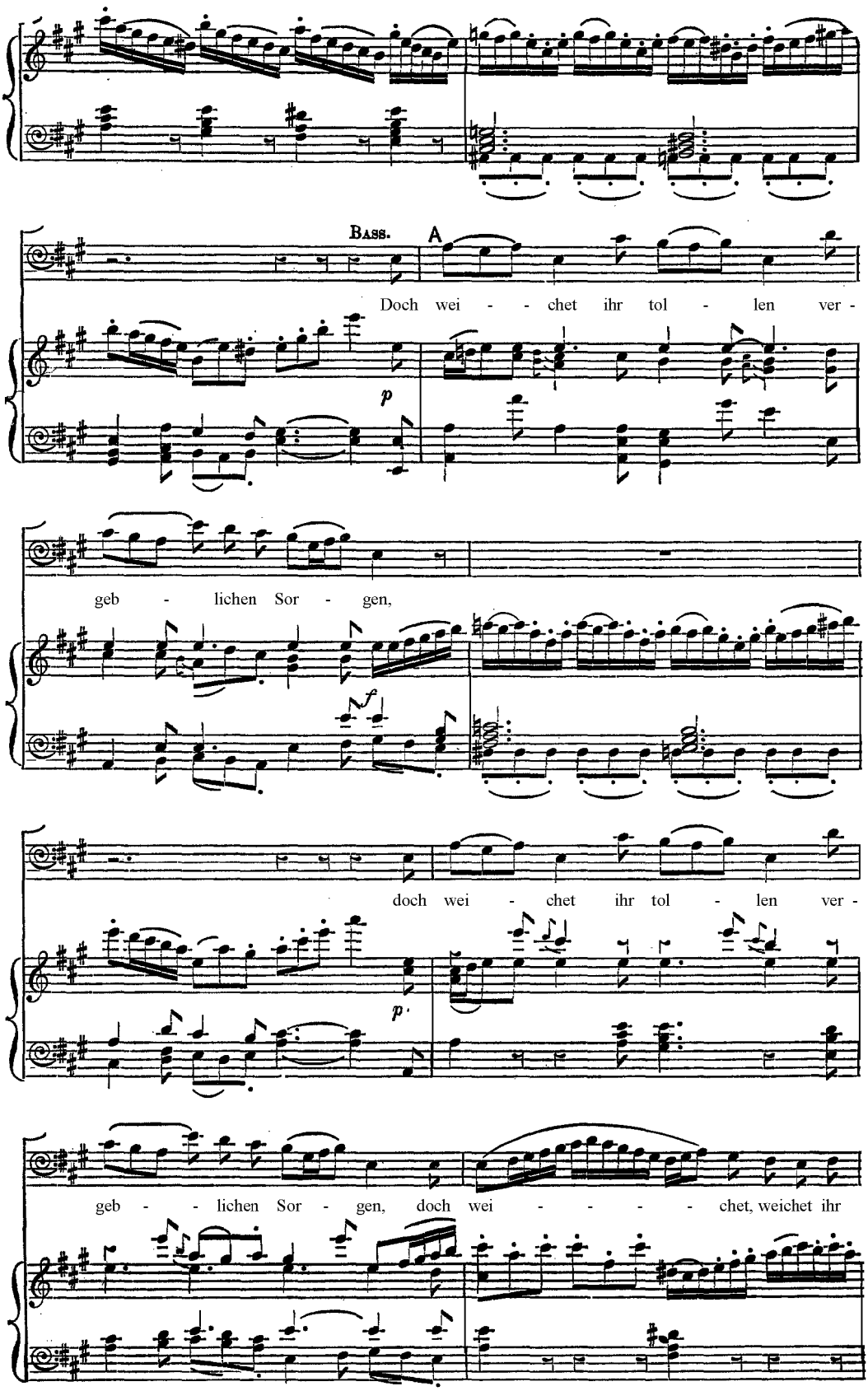
Bass.
A
Doch wei - - chet ihr tol - len ver -
p
geb - lichen Sor - gen,
f
doch wei - chet ihr tol - len ver -
p
geb - - lichen Sor - gen, doch wei - - - - - chet, weichet ihr

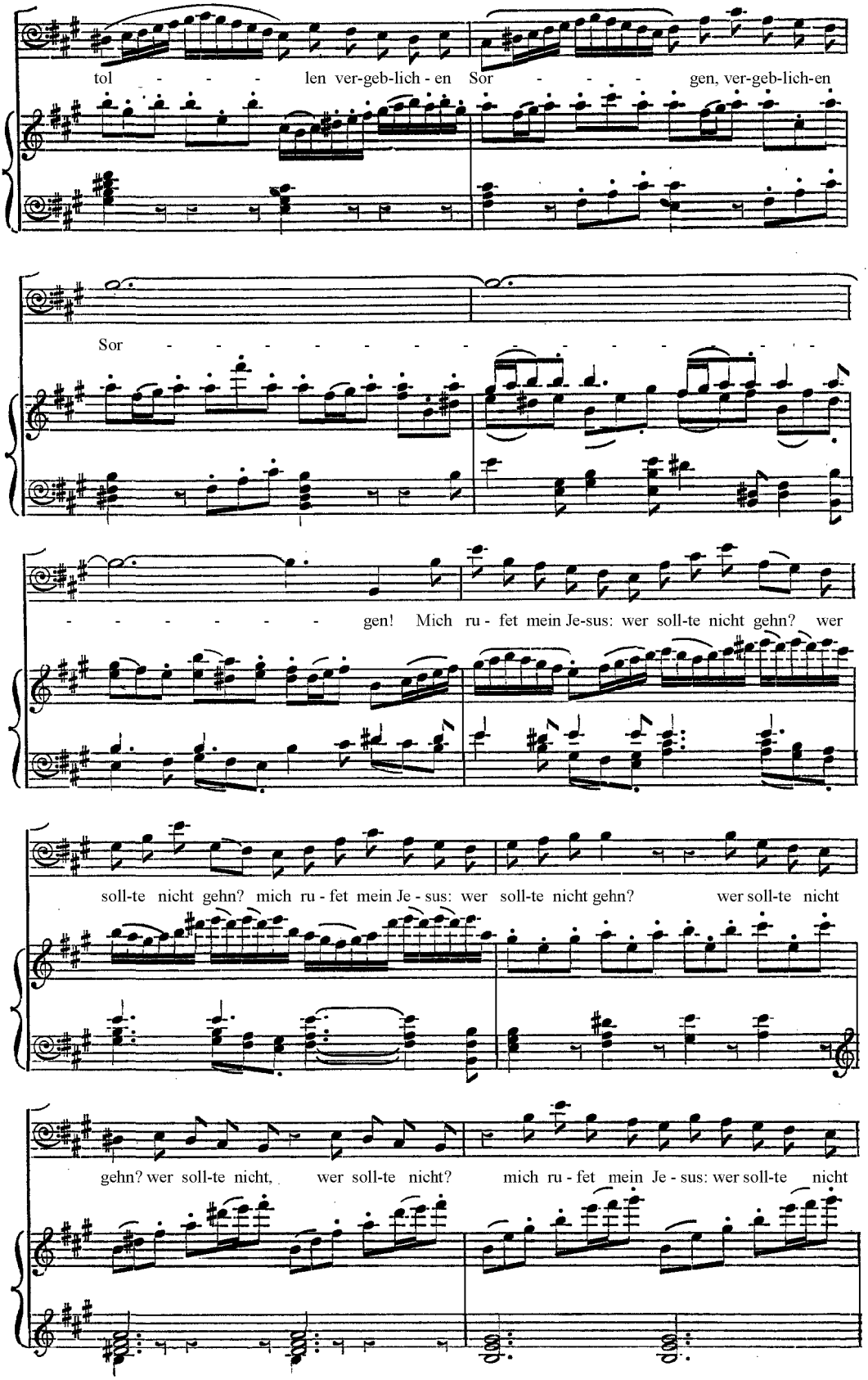
tol - - - - len ver-geb-lich - en Sor - - - - gen, ver-geb-lich-en
Sor -
- - - - - - - - gen! Mich ru - fet mein Je-sus: wer soll-te nicht gehn? wer
soll-te nicht gehn? mich ru - fet mein Je - sus: wer soll-te nicht gehn? wer soll-te nicht
gehn? wer soll-te nicht, wer soll-te nicht? mich ru - fet mein Je - sus: wer soll-te nicht

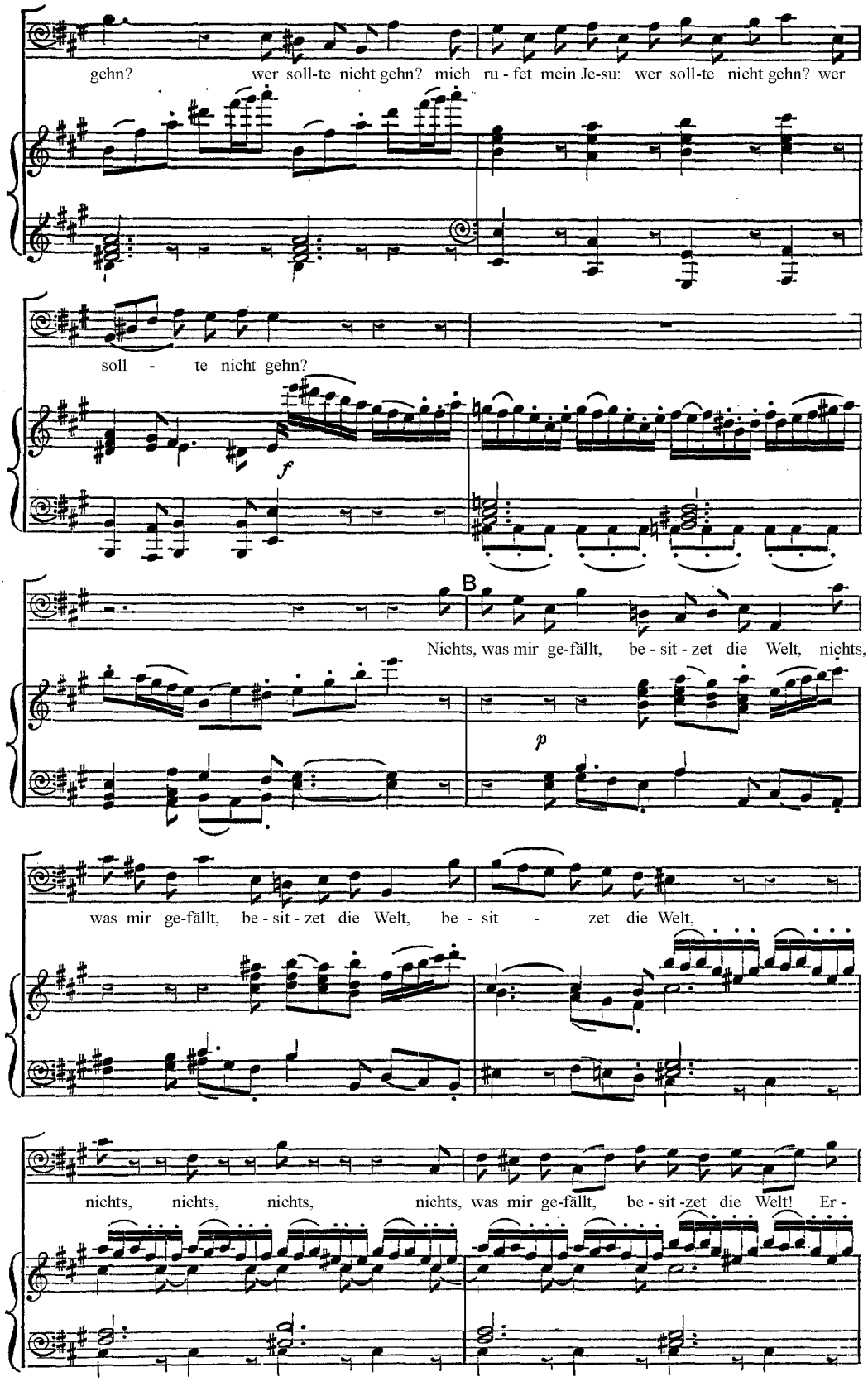
gehn? wer soll-te nicht gehn? mich ru - fet mein Je-su: wer soll-te nicht gehn? wer
soll - te nicht gehn?
f
B
Nichts, was mir ge-fällt, be - sit - zet die Welt, nichts,
p
was mir ge-fällt, be - sit - zet die Welt, be - sit - zet die Welt,
nichts, nichts, nichts, nichts, was mir ge-fällt, be - sit -zet die Welt! Er -

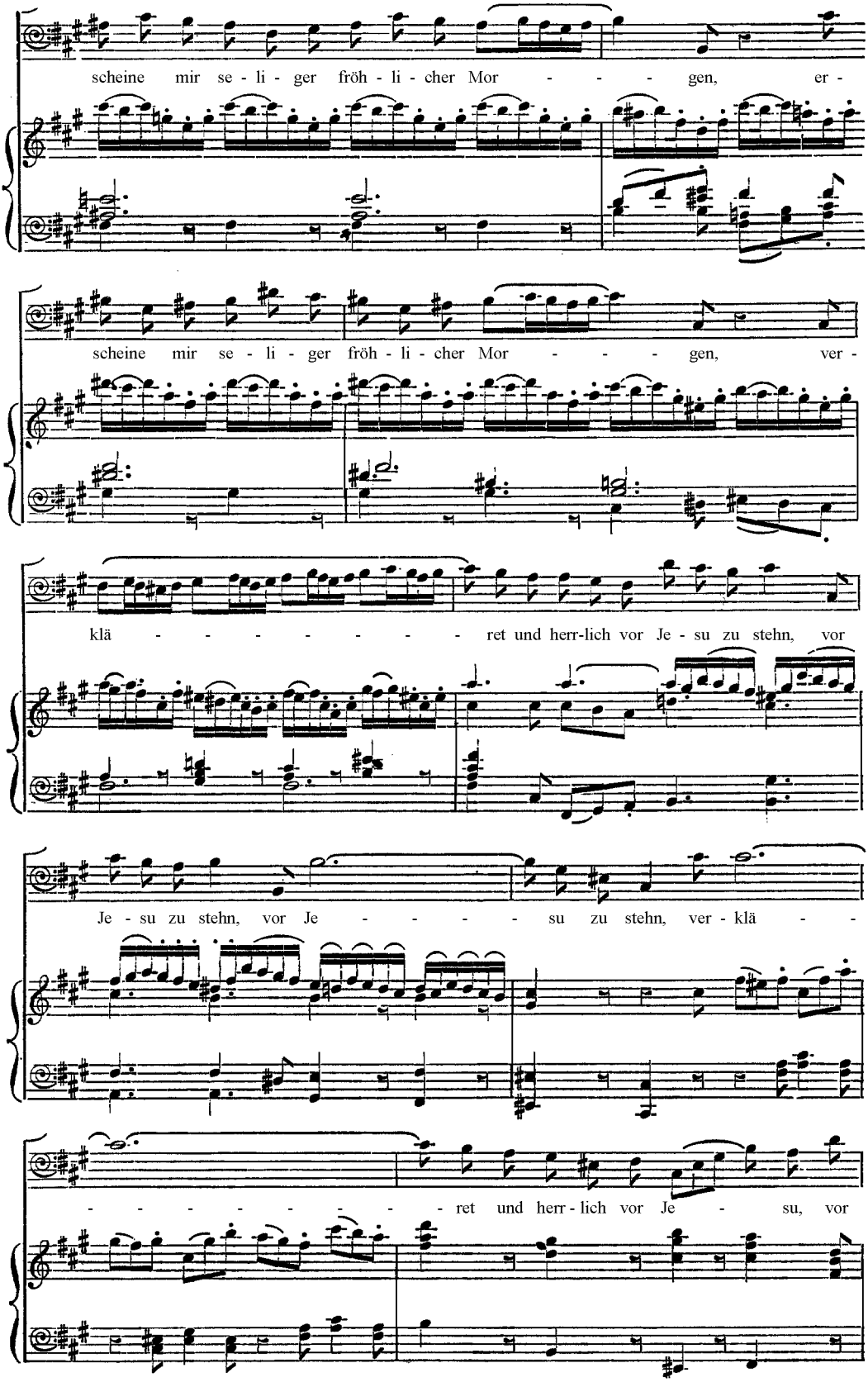
scheine mir se - li - ger fröh - li - cher Mor - - - gen, er -
scheine mir se - li - ger fröh - li - cher Mor - - - gen, ver -
klä - - - - - - - - ret und herr-lich vor Je - su zu stehn, vor
Je - su zu stehn, vor Je - - - - - su zu stehn, ver - klä - -
- - - - - - - - ret und herr - lich vor Je - su, vor

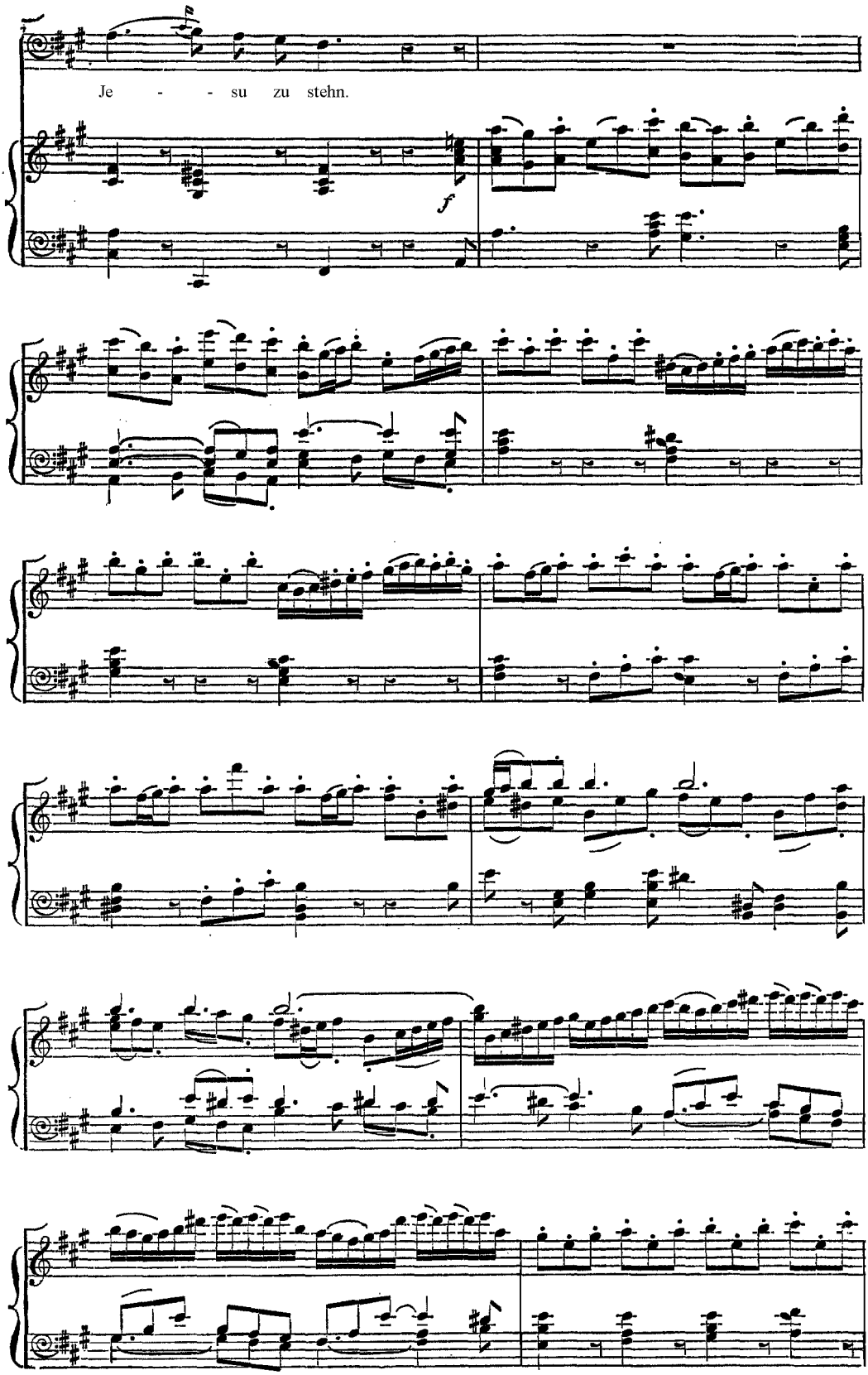
Je - - su zu stehn.
f

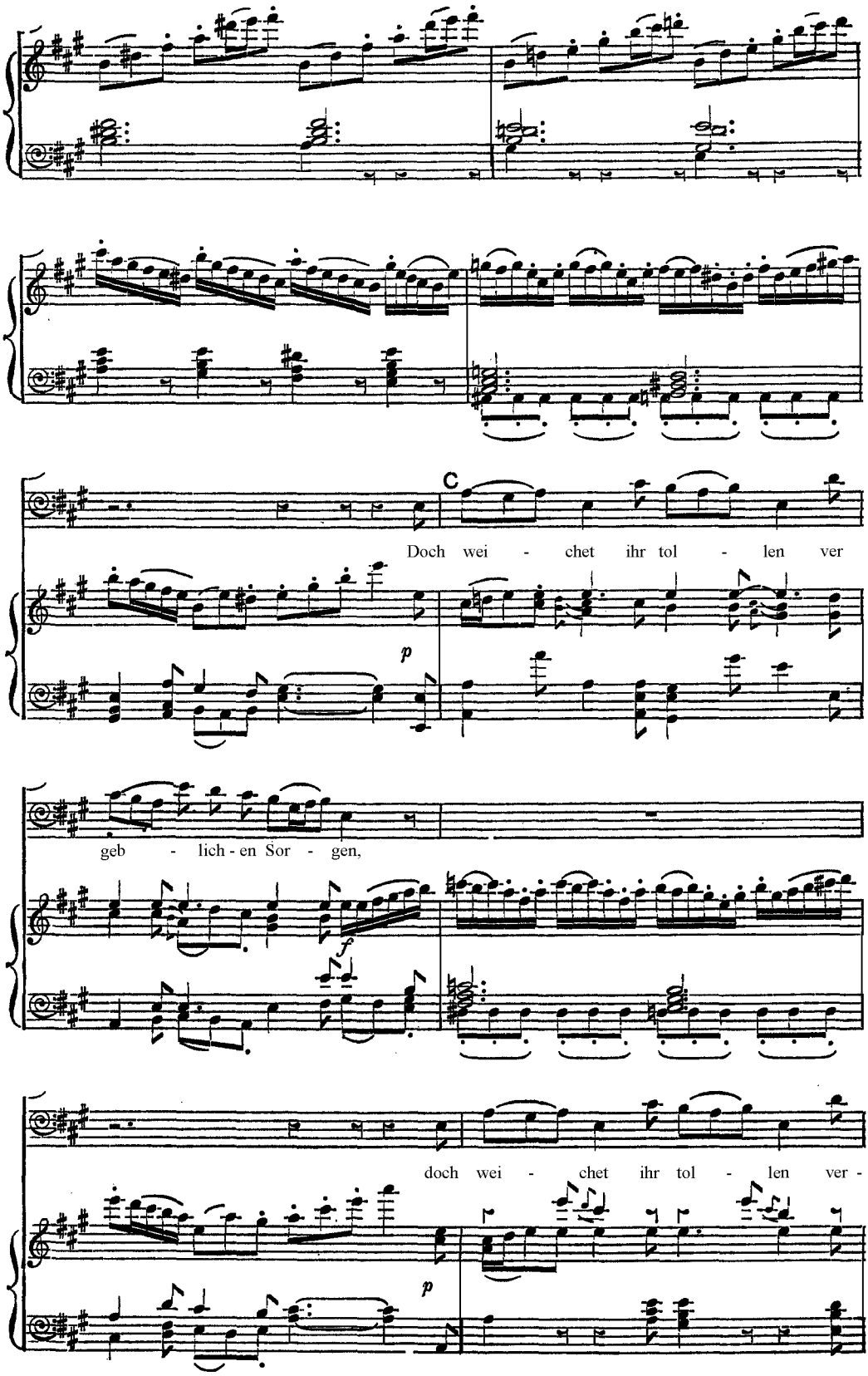
C
Doch wei - chet ihr tol - len ver
p
geb - lich - en Sor - gen,
f
doch wei - chet ihr tol - len ver -
p

geb - lich - en Sor - gen, doch wei - - -

- - chet, weichet ihr tol - - - - - len ver-geb-li - chen Sor - - -

- gen, ver-geb-lich-en Sor - - - - - - - - - - - - - -

- - - - - - - - - - - - - gen! Mich ru - fet mein Je-sus: wer

soll-te nicht gehn? wer sollte nicht gehn? mich ru - fet mein Je-sus: wer soll-te nicht gehn?

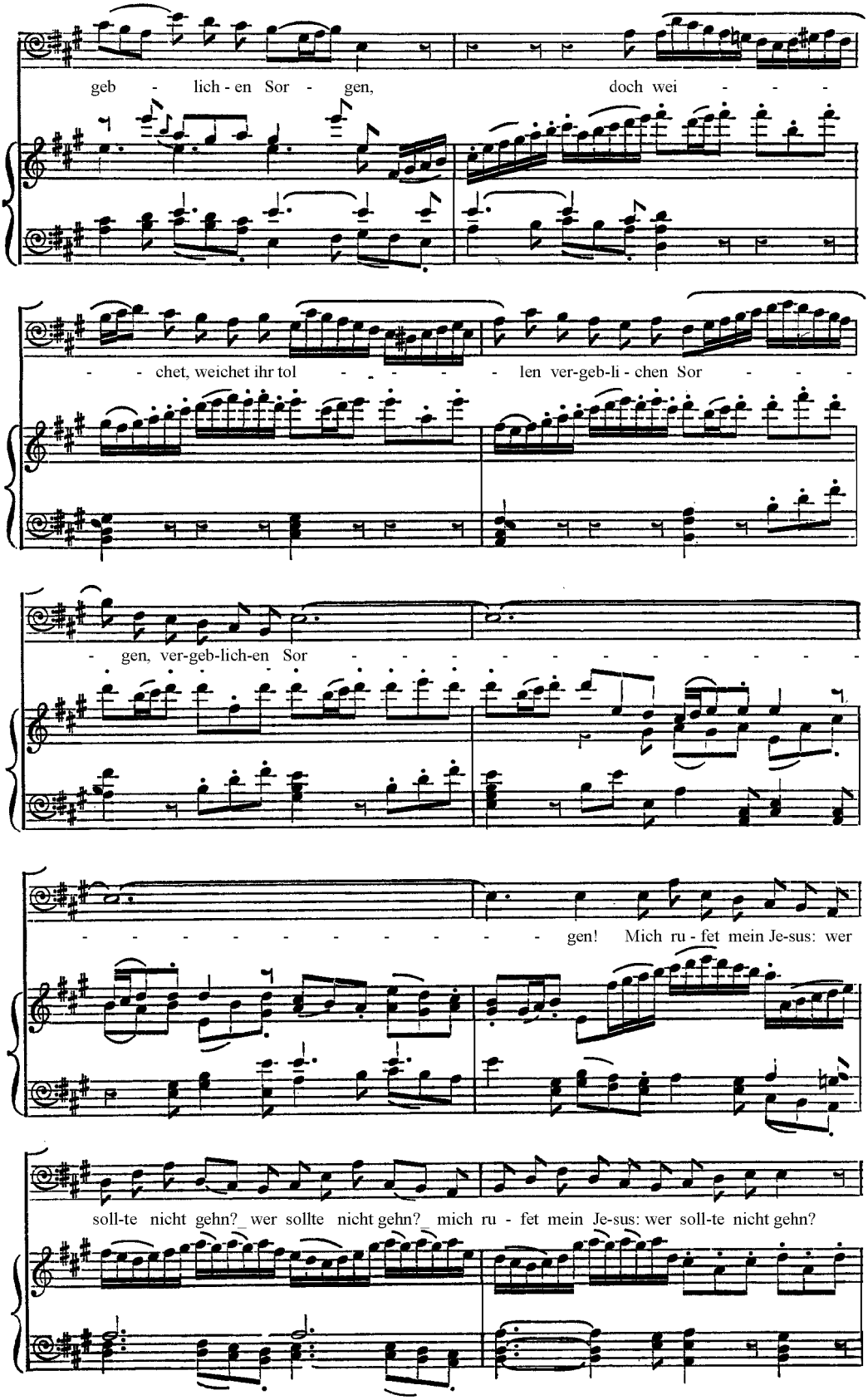

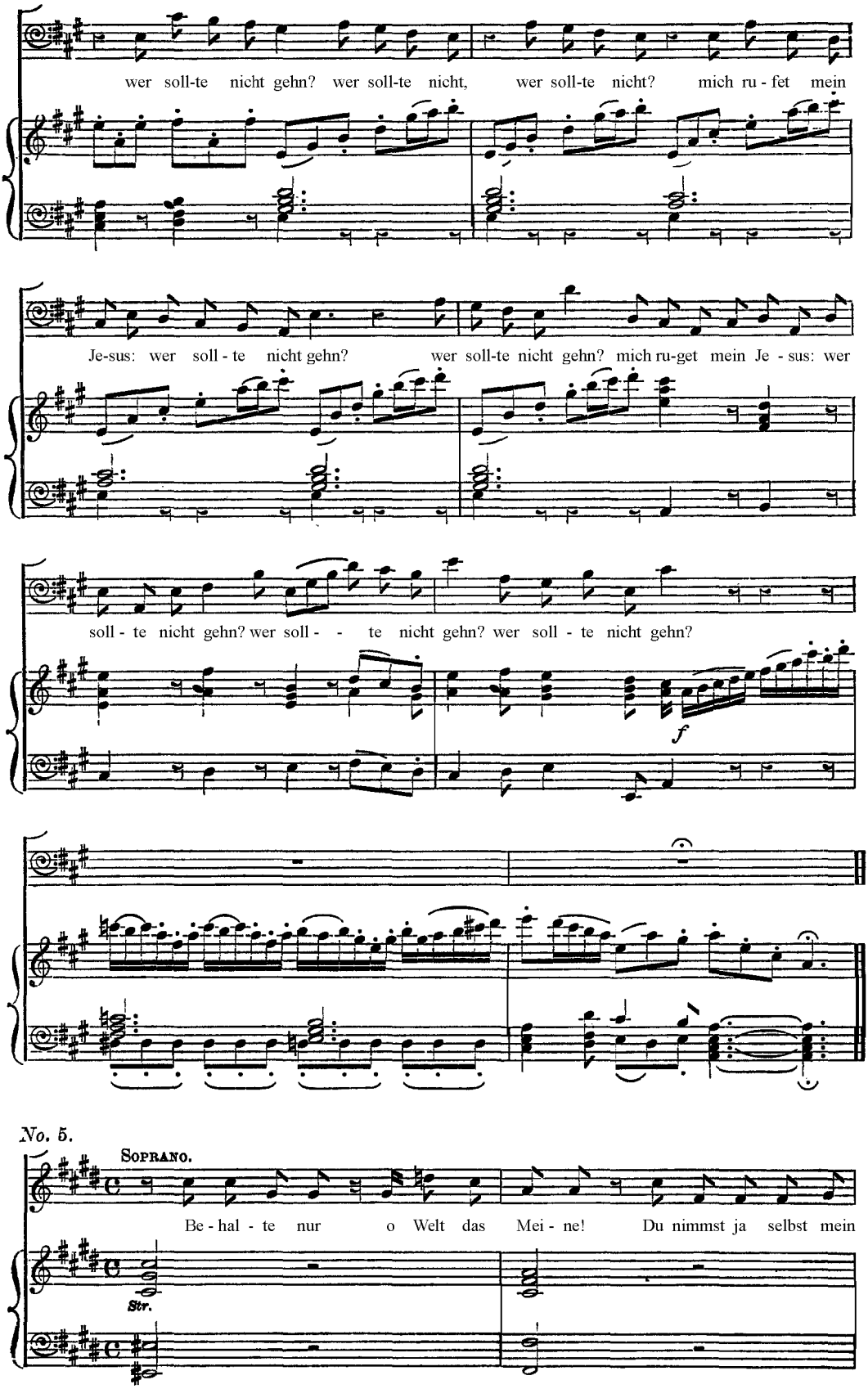
wer soll-te nicht gehn? wer soll-te nicht, wer soll-te nicht? mich ru - fet mein
Je-sus: wer soll - te nicht gehn? wer soll-te nicht gehn? mich ru-get mein Je - sus: wer
soll - te nicht gehn? wer soll - - te nicht gehn? wer soll - te nicht gehn?
f
No. 5.
Soprano.
Be - hal - te nur o Welt das Mei - ne! Du nimmst ja selbst mein
Str.

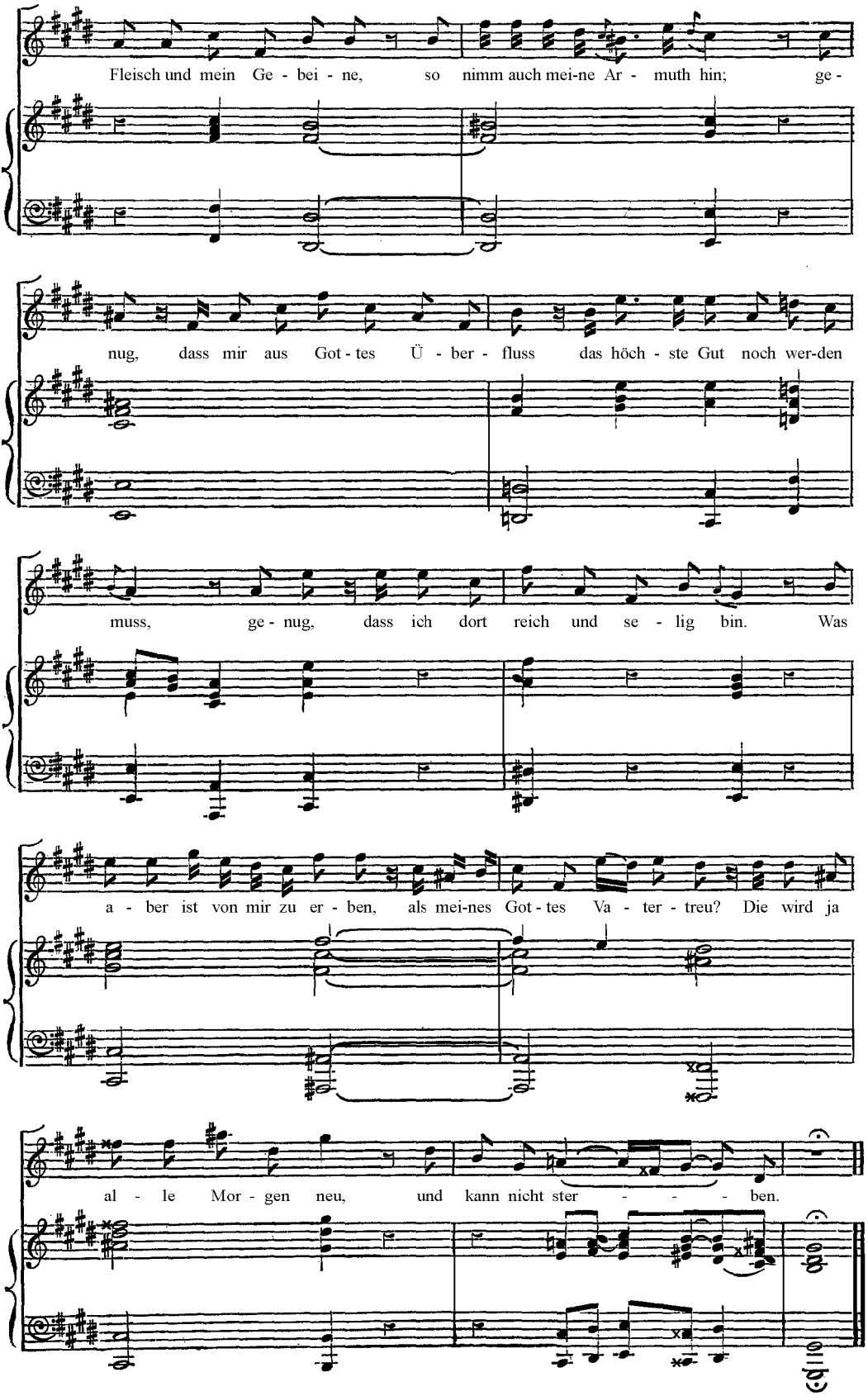
Fleisch und mein Ge - bei - ne, so nimm auch mei-ne Ar - muth hin; ge-
nug, dass mir aus Got - tes Ü - ber - fluss das höch - ste Gut noch wer-den
muss, ge - nug, dass ich dort reich und se - lig bin. Was
a - ber ist von mir zu er - ben, als mei-nes Got - tes Va - ter - treu? Die wird ja
al - le Mor - gen neu, und kann nicht ster - - - - ben.

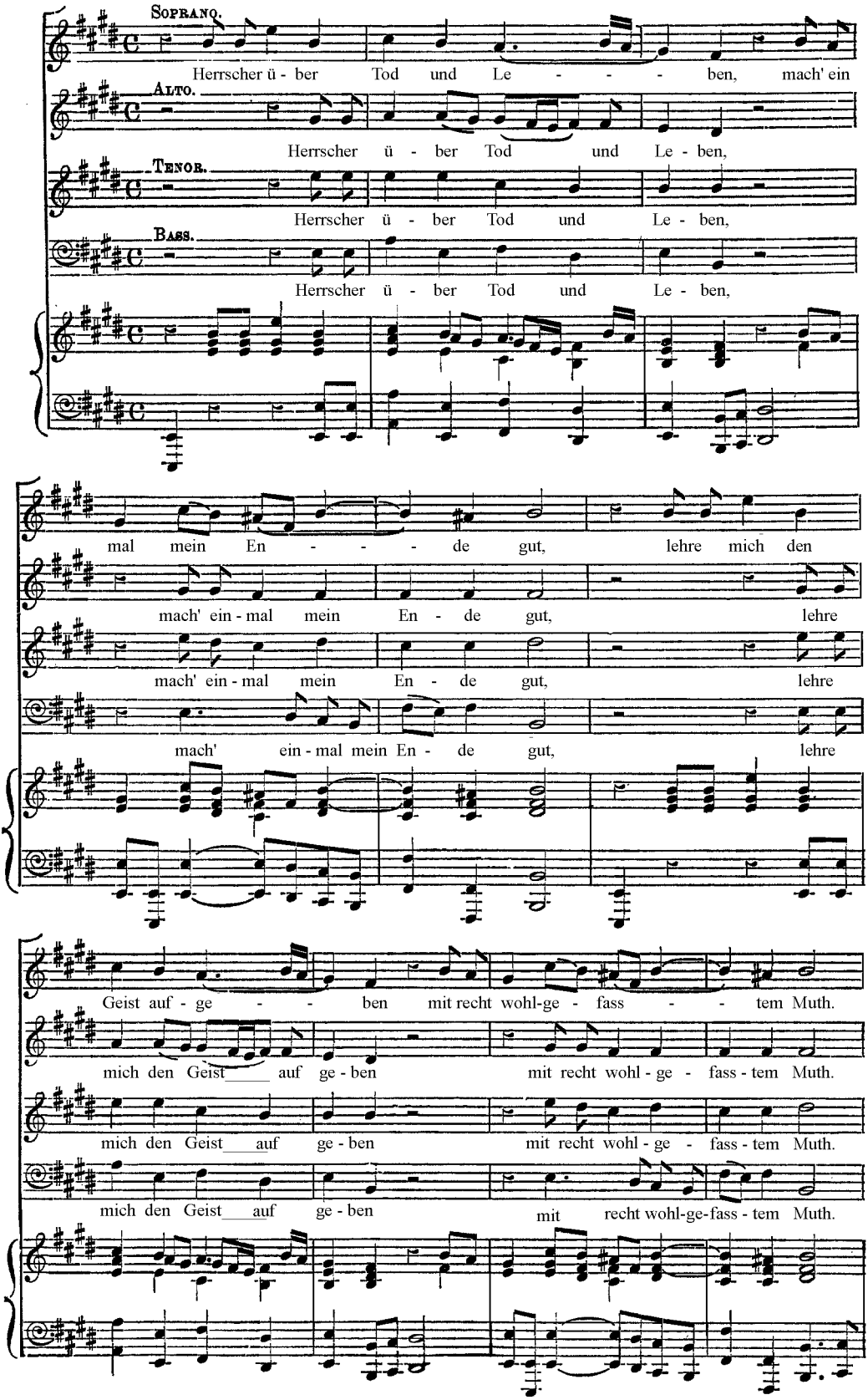
Soprano.
Herrscher ü - ber Tod und Le - - - - ben, mach' ein
Alto.
Herrscher ü - ber Tod und Le - ben,
Tenor.
Herrscher ü - ber Tod und Le - ben,
Bass.
Herrscher ü - ber Tod und Le - ben,
mal mein En - - - - de gut, lehre mich den
mach' ein - mal mein En - de gut, lehre
mach' ein - mal mein En - de gut, lehre
mach' ein - mal mein En - de gut, lehre
Geist auf - ge - - - ben mit recht wohl-ge - fass - - - tem Muth.
mich den Geist auf ge - ben mit recht wohl - ge - fass - tem Muth.
mich den Geist auf ge - ben mit recht wohl - ge - fass - tem Muth.
mich den Geist auf ge - ben mit recht wohl-ge-fass - tem Muth.

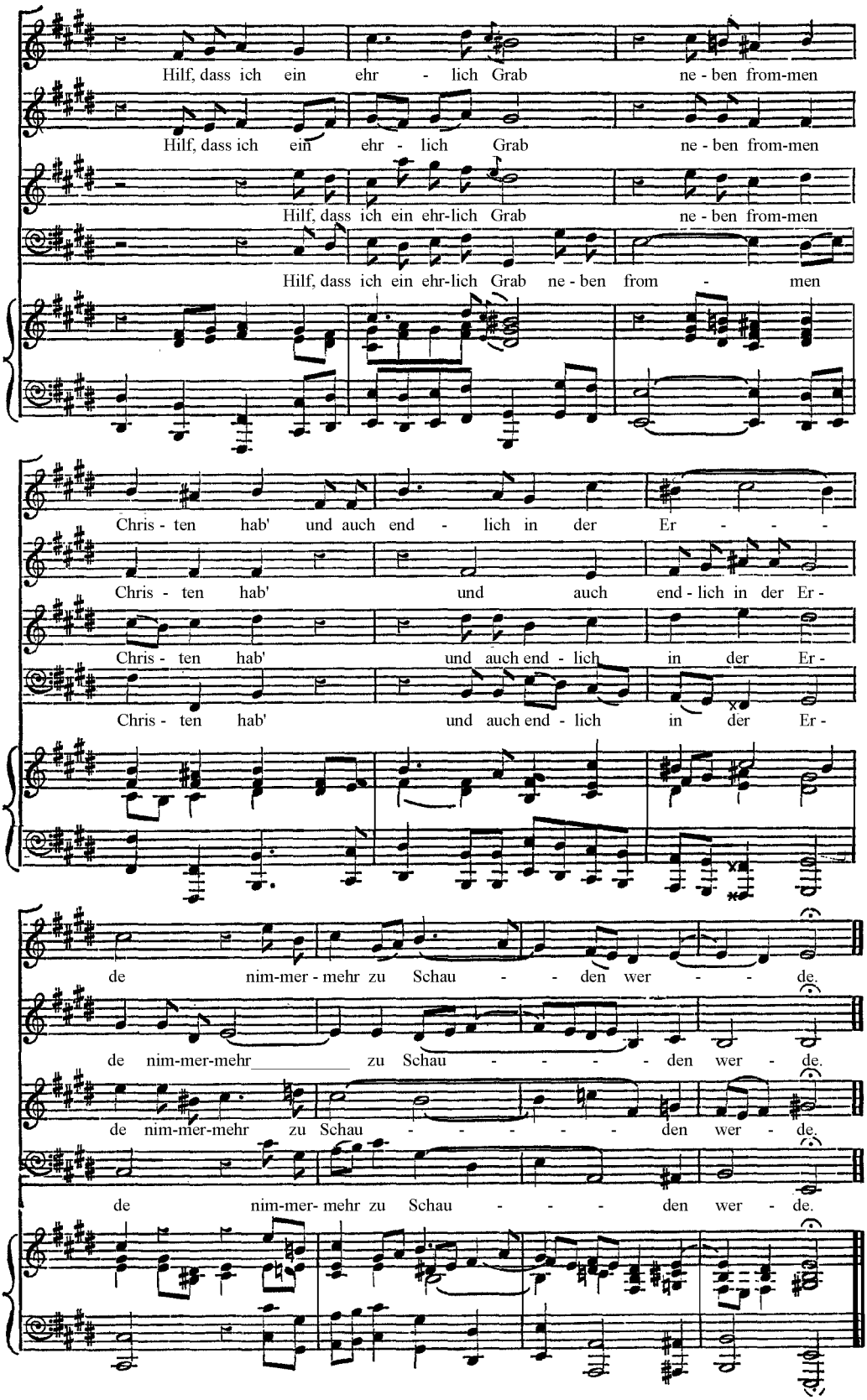
Hilf, dass ich ein ehr - lich Grab ne - ben from-men
Hilf, dass ich ein ehr - lich Grab ne - ben from-men
Hilf, dass ich ein ehr-lich Grab ne - ben from-men
Hilf, dass ich ein ehr-lich Grab ne - ben from - men
Chris - ten hab' und auch end - lich in der Er - - -
Chris - ten hab' und auch end - lich in der Er -
Chris - ten hab' und auch end - lich in der Er -
Chris - ten hab' und auch end - lich in der Er -
de nim-mer - mehr zu Schau - - den wer - - de.
de nim-mer-mehr zu Schau - - - - - den wer - de.
de nim-mer-mehr zu Schau - - - - - den wer - de.
de nim-mer- mehr zu Schau - - - den wer - de.